



รายงานสภาพน้ำฝน - น้ำท่า และตะกอน

ภาคเหนือตอนบน

ปีที่ 30 ฉบับที่ 371

ประจำเดือน

มีนาคม 2567

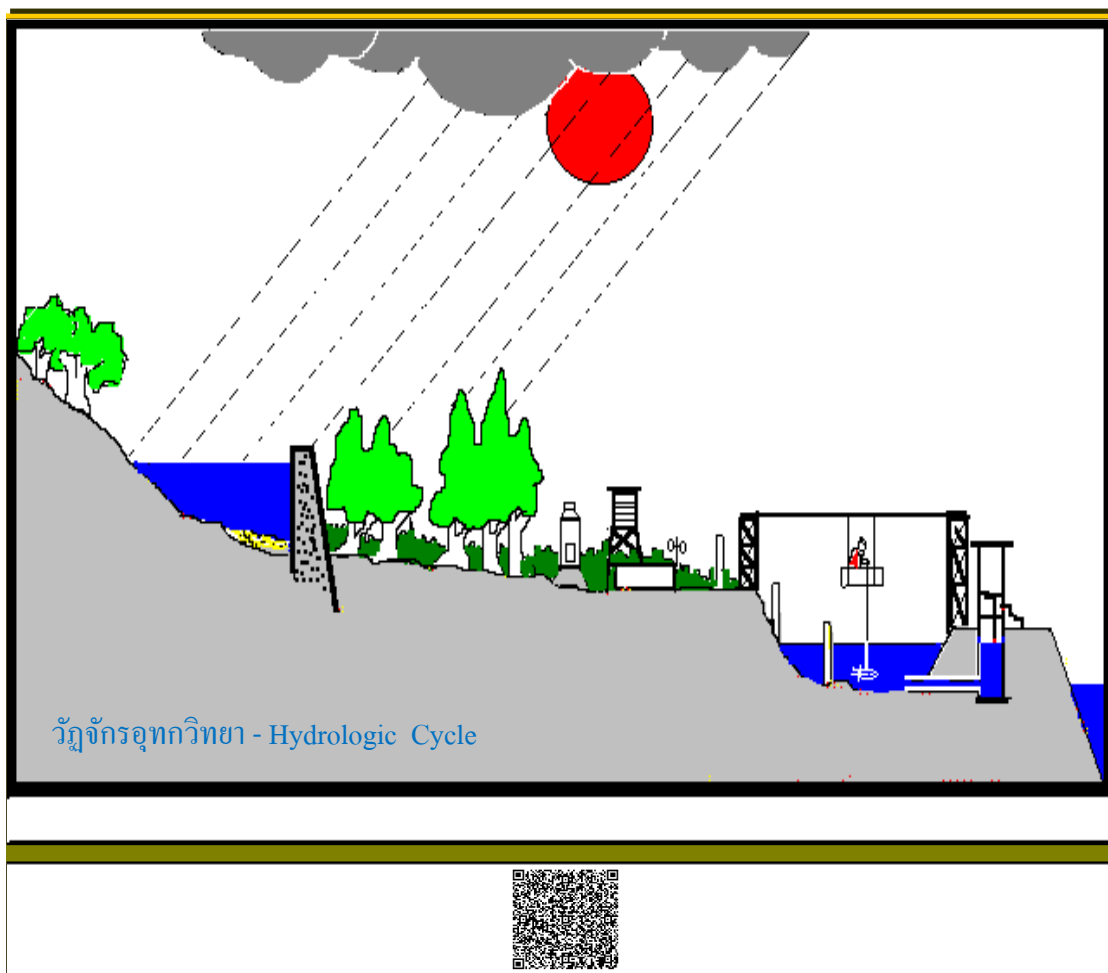

รายงานสถานการณ์น้ำฝน – น้ำท่าและตะกอน

ศูนย์อุทกวิทยาชลประทานภาคเหนือตอนบน

สำนักบริหารจัดการน้ำและอุทกวิทยา

กรมชลประทาน

คำนำ

รายงานสภาพน้ำฝน-น้ำท่าและตะกอนประจำเดือน มีนาคม 2567 สถานีสำรวจอุทกวิทยาในความรับผิดชอบศูนย์อุทกวิทยาชลประทานภาคเหนือตอนบน แยกเป็นข้อมูลสำรวจปริมาณน้ำฝน 20 สถานี, สำรวจปริมาณน้ำ 64 สถานีและสำรวจปริมาณตะกอน 34 สถานี

ในการเสนอรายงานนี้เป็นการรวบรวมข้อมูลน้ำฝน น้ำท่าและตะกอน ในรอบ 1 เดือนที่ผ่านมาเพื่อพิจารณาเปรียบเทียบกับข้อมูลที่เคยปรากฏและหาเกณฑ์ของข้อมูลรายปีเปรียบเทียบกับข้อมูลเฉลี่ยของสถานีนั้นๆตั้งแต่เริ่มสำรวจมาจนถึงปัจจุบัน โดยใช้หลักทางสถิติมาประกอบการพิจารณาตามหลักเกณฑ์ ดังนี้

-การแปรผันของข้อมูลมากกว่าค่าเบี่ยงเบนทางมาก 25% จากค่าเฉลี่ยถือว่าอยู่ในเกณฑ์ **มาก**

-อยู่ในช่วงระหว่างค่าเบี่ยงเบนทางมาก 25% กับทางน้อย 25% จากค่าเฉลี่ยถือว่าอยู่ในเกณฑ์ **ปกติ**

-การแปรผันของข้อมูล น้อยกว่าค่าเบี่ยงเบนทางน้อย 25% จากค่าเฉลี่ยถือว่าอยู่ในเกณฑ์ **น้อย**

สามารถสรุปเป็นสถิติประจำเดือนได้ดังนี้

<u>น้ำฝน</u>					
1. การแปรผันของปริมาณฝนอยู่ในเกณฑ์ มาก	จำนวน	2	สถานี		
2. การแปรผันของปริมาณฝนอยู่ในเกณฑ์ ปกติ	จำนวน	1	สถานี		
3. การแปรผันของปริมาณฝนอยู่ในเกณฑ์ น้อย	จำนวน	17	สถานี		

โดยค่าปริมาณน้ำฝนเฉลี่ยรายปีมากที่สุด ได้แก่สถานี บ้านขุนวาง จำนวน 1,918.3 มม. ปริมาณน้ำฝนเฉลี่ยรายปีน้อยที่สุด ได้แก่ สถานี P.64 จำนวน 966.5 มม.

<u>น้ำท่า</u>					
1. การแปรผันของปริมาณน้ำท่าอยู่ในเกณฑ์ มาก	จำนวน	4	สถานี		
2. การแปรผันของปริมาณน้ำท่าอยู่ในเกณฑ์ ปกติ	จำนวน	11	สถานี		
3. การแปรผันของปริมาณน้ำท่าอยู่ในเกณฑ์ น้อย	จำนวน	44	สถานี		

โดยค่าปริมาณน้ำท่าเฉลี่ยรายปีมากที่สุด ได้แก่สถานี N.13A จำนวน 6,752.9 ล้าน ลบ.ม. ปริมาณน้ำท่าเฉลี่ยรายปีน้อยที่สุด ได้แก่ P.86 จำนวน 13.0 ล้าน ลบ.ม.

<u>ตะกอน</u>					
1. การแปรผันของปริมาณตะกอนอยู่ในเกณฑ์ มาก	จำนวน	1	สถานี		
2. การแปรผันของปริมาณตะกอนอยู่ในเกณฑ์ ปกติ	จำนวน	4	สถานี		
3. การแปรผันของปริมาณตะกอนอยู่ในเกณฑ์ น้อย	จำนวน	29	สถานี		

โดยค่าปริมาณตะกอนเฉลี่ยรายปีมากที่สุด ได้แก่สถานี N.64 จำนวน 1,152,793 ตัน ปริมาณตะกอนเฉลี่ยรายปีน้อยที่สุด ได้แก่ P.80 จำนวน 3,387 ตัน

หมายเหตุ รายงานฉบับนี้เป็นการประมวลผลข้อมูลเบื้องต้น อาจมีการเปลี่ยนแปลง

ศอช.ภาคเหนือตอนบน

เมษายน 2567

สารบัญ

หน้า

สภาพน้ำฝนประจำเดือน 20 สถานี

1. สถานี สขป.1 , P.64 , P.65	1
2. สถานี P.76 , P.82 , อุตุ-นาเม็ง	2
3. สถานี อุตุ-ปางไฮ, อุตุ-ห้วยแก้ว , อุตุ-ห้วยหม้อ	3
4. สถานี โครงการหลวงทุ่งหลวง , บ้านขุนวาง , บ้านห้วยลึก	4
5. สถานี W.15A , W.16A , Y.1C	5
6. สถานี Y.20 , ขป.น่าน , บ้านสันทรายหลวง	6
7. สถานี Sw.5A , บ้านฝายกวาง	7

สถิติและแผนภูมิน้ำฝนรายเดือน 20 สถานี

1. สถานี สขป.1 ถนนทุ่งโฮเต็ล ต.วัดเกต อ.เมือง จ.เชียงใหม่	8
2. สถานี P.64 บ้านหลวง ต.ยางเปียง อ.อมก๋อย จ.เชียงใหม่	9
3. สถานี P.65 บ้านม่วงปอก ต.เปียงหลวง อ.เวียงแหง จ.เชียงใหม่	10
4. สถานี P.76 บ้านแม่ฮิไฮ ต.ศรีวิชัย อ.ลี้ จ.ลำพูน	11
5. สถานี P.82 บ้านสบวิน ต.แม่วิน อ.แม่วาง จ.เชียงใหม่	12
6. สถานี อุตุ-นาเม็ง บ้านนาเม็ง ต.โหล่งขอด อ.พร้าว จ.เชียงใหม่	13
7. สถานี อุตุ-ปางไฮ บ้านปางไฮ ต.เทพเสด็จ อ.ดอยสะเก็ด จ.เชียงใหม่	14
8. สถานี อุตุ-ห้วยแก้ว บ้านเตาบ่ม ต.ห้วยแก้ว อ.แม่ออน จ.เชียงใหม่	15
9. สถานี อุตุ-ห้วยหม้อ บ้านห้วยหม้อ ต.ป่าเมี่ยง อ.ดอยสะเก็ด จ.เชียงใหม่	16
10. สถานี โครงการหลวงทุ่งหลวง บ้านห้วยตอง ต.แม่วิน อ.แม่วาง จ.เชียงใหม่	17
11. สถานี บ้านขุนวาง บ้านขุนวาง ต.แม่วิน อ.แม่วาง จ.เชียงใหม่	18
12. สถานี บ้านห้วยลึก บ้านห้วยลึก ต.เชียงดาว อ.เชียงดาว จ.เชียงใหม่	19
13. สถานี W.15A บ้านสบเปาะ ต.นาครี อ.แม่ทะ จ.ลำปาง	20
14. สถานี W.16A บ้านไฮ ต.ปงดอน อ.แจ้ห่ม จ.ลำปาง	21
15. สถานี Y.1C บ้านน้ำโค้ง ต.ป่าเมต อ.เมือง จ.แพร่	22
16. สถานี Y.20 บ้านห้วยสัก ต.เตาปูน อ.สอง จ.แพร่	23
17. สถานี ขป น่าน บ้านคำใหม่ไชยเจริญ ต.ไชยสถาน อ.เมือง จ.น่าน	24
18. สถานี บ้านสันทรายหลวง ต.สันทราย อ.เมือง จ.เชียงราย	25
19. สถานี Sw.5A บ้านท่าโป่งแดง ต.ผาบ่อง อ.เมือง จ.แม่ฮ่องสอน	26
20. สถานี บ้านฝายกวาง ต.ฝายกวาง อ.เชียงคำ จ.พะเยา	27

สถานีสำรวจปริมาณน้ำ 64 สถานี

1. สถานี แม่น้ำปิง (P.1) สะพานนวรัฐ ต.วัดเกต อ.เมือง จ.เชียงใหม่	28
2. สถานี น้ำแม่แตง (P.4A) สะพานแม่แตง ต.สันมหาพน อ.แม่แตง จ.เชียงใหม่	30
3. สถานี น้ำแม่กวง (P.5) สะพานท่านาง ต.ในเมือง อ.เมือง จ.ลำพูน	32
4. สถานี น้ำแม่แจ่ม (P.14A) สะพานท่าข้าม ต.บ้านแปะ อ.จอมทอง จ.เชียงใหม่	34
5. สถานี แม่น้ำปิง (P.20) บ้านเชียงดาว ต.เชียงดาว อ.เชียงดาว จ.เชียงใหม่	36
6. สถานี น้ำแม่ริม (P.21) บ้านเหมืองฝ้า ต.ริมเหนือ อ.แม่ริม จ.เชียงใหม่	38
7. สถานี น้ำแม่กลาง (P.24D) บ้านหลวงใต้ ต.บ้านหลวง อ.จอมทอง จ.เชียงใหม่	40
8. สถานี น้ำแม่จัด (P.56A) บ้านสหกรณ์ร่มเกล้า ต.แม่แว่น อ.พร้าว จ.เชียงใหม่	42
9. สถานี แม่น้ำปิง (P.67) บ้านแม่แตง ต.แม่แฝกเก่า อ.สันทราย จ.เชียงใหม่	44
10. สถานี น้ำแม่ขาน (P.71A) บ้านกลาง ต.บ้านกลาง อ.สันป่าตอง จ.เชียงใหม่	46
11. สถานี แม่น้ำปิง (P.73A) บ้านสบแปะ ต.แม่สอย อ.จอมทอง จ.เชียงใหม่	48
12. สถานี แม่น้ำปิง (P.75) บ้านช่อแล ต.ช่อแล อ.แม่แตง จ.เชียงใหม่	50
13. สถานี น้ำแม่ลี (P.76) บ้านแม่ฮิฮะ ต.ศรีวิชัย อ.ลี จ.ลำพูน	52
14. สถานี น้ำแม่ทา (P.77) บ้านสบแม่สะปืด ต.ทาสบเส้า อ.แม่ทา จ.ลำพูน	54
15. สถานี น้ำแม่กวง (P.79) บ้านแม่หวาน ต.ป่าเมี่ยง อ.ดอยสะเก็ด จ.เชียงใหม่	56
16. สถานี น้ำแม่ลาย (P.80) บ้านโป่งดิน ต.ป่าเมี่ยง อ.ดอยสะเก็ด จ.เชียงใหม่	58
17. สถานี น้ำแม่กวง (P.81) บ้านโป่ง ต.บวักค่าง อ.สันกำแพง จ.เชียงใหม่	60
18. สถานี น้ำแม่วาง (P.82) บ้านสบวิน ต.แม่วิน อ.แม่วาง จ.เชียงใหม่	62
19. สถานี น้ำแม่วาง (P.84) บ้านพันตน ต.ทุ่งปี่ อ.แม่วาง จ.เชียงใหม่	64
20. สถานี น้ำแม่ลี (P.85) บ้านหลายแก้ว ต.ศรีเตี้ย อ.บ้านโฮ้ง จ.ลำพูน	66
21. สถานี น้ำแม่ออน (P.86) บ้านโห่ง ต.ออนใต้ อ.สันกำแพง จ.เชียงใหม่	68
22. สถานี น้ำแม่ทา (P.87) บ้านป่าซาง ต.ป่าซาง อ.ป่าซาง จ.ลำพูน	70
23. สถานี น้ำแม่ขอด (P.91) บ้านสันปู่เลย ต.โหล่งขอด อ.พร้าว จ.เชียงใหม่	72
24. สถานี น้ำแม่แตง (P.92) บ้านเมืองก๊ิด ต.ก๊ิดช้าง อ.แม่แตง จ.เชียงใหม่	74
25. สถานี น้ำแม่แตง (P.92A) บ้านห้วยป่าซาง ต.ก๊ิดช้าง อ.แม่แตง จ.เชียงใหม่	76
26. สถานี น้ำแม่ริม (P.93) บ้านสลวงนอก ต.สลวง อ.แม่ริม จ.เชียงใหม่	78
27. สถานี แม่น้ำปิง (P.103) บ้านป่าข่อยใต้ ต.สันผีเสื้อ อ.เมือง จ.เชียงใหม่	80
28. สถานี แม่น้ำวัง (W.1C) สะพานเสตุวาริ ต.เวียงเหนือ อ.เมือง จ.ลำปาง	82
29. สถานี แม่น้ำวัง (W.3A) บ้านดอนชัย ต.ล้อมแรด อ.เถิน จ.ลำปาง	84
30. สถานี แม่น้ำวัง (W.10B) บ้านดอนมูล ต.บ้านแลง อ.เมือง จ.ลำปาง	86
31. สถานี แม่น้ำวัง (W.16A) บ้านไฮ ต.ปงดอน อ.แจ้ห่ม จ.ลำปาง	88
32. สถานี น้ำแม่สอย (W.17) บ้านหนองนาว ต.แจ้ห่ม อ.แจ้ห่ม จ.ลำปาง	90

33. สถานี น้ำแม่ต๋อย (W.20) บ้านท่าลื้อ ต.บ่อแฮ้ว อ.เมือง จ.ลำปาง	92
34. สถานี แม่น้ำวัง (W.21) บ้านท่าเตื่อ ต.พิชัย อ.เมือง จ.ลำปาง	94
35. สถานี น้ำแม่จาง (W.22) บ้านวังพร้าว ต.วังพร้าว อ.เกาะคา จ.ลำปาง	96
36. สถานี แม่น้ำวัง (W.25) บ้านร่องเคาะ ต.ร่องเคาะ อ.วังเหนือ จ.ลำปาง	98
37. สถานี ห้วยแม่ตำ (W.26) บ้านเมืองมาย ต.เมืองมาย อ.แจ้ห่ม จ.ลำปาง	100
38. สถานี แม่น้ำยม (Y.1C) บ้านน้ำโค้ง ต.ป่าเมต อ.เมือง จ.แพร่	102
39. สถานี น้ำยาว (Y.13A) บ้านหลวงเหนือ ต.หลวงใต้ อ.งาว จ.ลำปาง	104
40. สถานี แม่น้ำยม (Y.20) บ้านห้วยสัก ต.เตาปูน อ.สอง จ.แพร่	106
41. สถานี น้ำปี้ (Y.24) บ้านมาง ต.มาง อ.เชียงม่วน จ.พะเยา	108
42. สถานี ห้วยโป่ง (Y.30) บ้านโป่ง ต.บ้านโป่ง อ.งาว จ.ลำปาง	110
43. สถานี แม่น้ำยม (Y.31) บ้านทุ่งหนอง ต.สระ อ.เชียงม่วน จ.พะเยา	112
44. สถานี น้ำแม่หลาย (Y.34) บ้านแม่หลาย ต.แม่หลาย อ.เมือง จ.แพร่	114
45. สถานี น้ำควร (Y.36) บ้านป่าคา ต.ควร อ.ปง จ.พะเยา	116
46. สถานี แม่น้ำยม (Y.37) บ้านวังซัน ต.วังซัน อ.วังซัน จ.แพร่	118
47. สถานี น้ำแม่คำมี (Y.38) บ.ตำหนักธรรม ต.ตำหนักธรรม อ.หนองม่วงไข่ จ.แพร่	120
48. สถานี น้ำปี้ (Y.65) บ้านพีได้ ต.บ้านพี อ.บ้านหลวง จ.น่าน	122
49. สถานี แม่น้ำน่าน (N.1) สำนักงานป่าไม้ ต.ในเวียง อ.เมือง จ.น่าน	124
50. สถานี แม่น้ำน่าน (N.13A) บ้านไผ่งาม ต.ซึ้ง อ.เวียงสา จ.น่าน	126
51. สถานี น้ำยาว (N.49) บ้านน้ำยาว ต.อวน อ.ปัว จ.น่าน	128
52. สถานี แม่น้ำน่าน (N.64) บ้านผาขวาง ต.บ่อ อ.เมือง จ.น่าน	130
53. สถานี ห้วยน้ำยาว (N.65) บ้านปางสา ต.ผาทอง อ.ท่าวังผา จ.น่าน	132
54. สถานี น้ำว่า (N.75) สะพานท่าลี่ ต.ซึ้ง อ.เวียงสา จ.น่าน	134
55. สถานี น้ำแม่กรณ์ (G.4) บ้านปางริมกรณ์ ต.แม่กรณ์ อ.เมือง จ.เชียงราย	136
56. สถานี น้ำแม่ลาว (G.8) บ้านต้นยาง ต.บัวสลี อ.แม่ลาว จ.เชียงราย	138
57. สถานี น้ำแม่สรวย (G.9) บ้านกระเหรียงทุ่งพร้าว ต.วาวิ อ.แม่สรวย จ.เชียงราย	140
58. สถานี น้ำแม่ลาว (G.10) บ้านหนองผ่า ต.แม่สรวย อ.แม่สรวย จ.เชียงราย	142
59. สถานี น้ำแม่ลาว (G.11) บ้านดอนสลี ต.ป่าแดด อ.แม่สรวย จ.เชียงราย	144
60. สถานี น้ำอิง (I.14) บ้านน้ำอิง ต.ต้า อ.ขุนตาล จ.เชียงราย	146
61. สถานี น้ำอิง (I.17) บ้านเจดีย์งาม ต.ท่าวังทอง อ.เมือง จ.พะเยา	148
62. สถานี น้ำแม่คำ (Kh.72) บ้านแม่คำหลักเจ็ด ต.ศรีค้ำ อ.แม่จัน จ.เชียงราย	150
63. สถานี น้ำแม่จัน (Kh.89) บ้านหัวสะพาน ต.ป่าซาง อ.แม่จัน จ.เชียงราย	152
64. สถานี น้ำปาย (Sw.5A) บ้านท่าโป่งแดง ต.ผาบ่อง อ.เมือง จ.แม่ฮ่องสอน	154

สถานีสำรวจปริมาณตะกอน 34 สถานี

1. สถานี แม่น้ำปิง (P.1) สะพานนวรัฐ ต.วัดเกต อ.เมือง จ.เชียงใหม่	156
2. สถานี น้ำแม่แตง (P.4A) สะพานแม่แตง ต.สันมหาพน อ.แม่แตง จ.เชียงใหม่	157
3. สถานี น้ำแม่กวง (P.5) สะพานท่านาง ต.ในเมือง อ.เมือง จ.ลำพูน	158
4. สถานี น้ำแม่ริม (P.21) บ้านเหมืองผ่า ต.ริมเหนือ อ.แม่ริม จ.เชียงใหม่	159
5. สถานี น้ำแม่จัด (P.56A) บ้านสหกรณ์ร่มเกล้า ต.แม่แว่น อ.พร้าว จ.เชียงใหม่	160
6. สถานี แม่น้ำปิง (P.67) บ้านแม่แตง ต.แม่แฝกเก่า อ.สันทราย จ.เชียงใหม่	161
7. สถานี แม่น้ำปิง (P.73A) บ้านสบแปะ ต.แม่สอย อ.จอมทอง จ.เชียงใหม่	162
8. สถานี แม่น้ำปิง (P.75) บ้านช่อแล ต.ช่อแล อ.แม่แตง จ.เชียงใหม่	163
9. สถานี น้ำแม่ลี (P.76) บ้านแม่ฮ้อย ต.ศรีวิชัย อ.ลี้ จ.ลำพูน	164
10. สถานี น้ำแม่ทา (P.77) บ้านสบแม่สะปืด ต.ทาสบเส้า อ.แม่ทา จ.ลำพูน	165
11. สถานี น้ำแม่กวง (P.79) บ้านแม่หวาน ต.ป่าเมี่ยง อ.ดอยสะเก็ด จ.เชียงใหม่	166
12. สถานี น้ำแม่ลาย (P.80) บ้านโป่งดิน ต.ป่าเมี่ยง อ.ดอยสะเก็ด จ.เชียงใหม่	167
13. สถานี น้ำแม่วาง (P.82) บ้านสบวิน ต.แม่วิน อ.แม่วาง จ.เชียงใหม่	168
14. สถานี น้ำแม่วาง (P.84) บ้านพันตน ต.ทุ่งปี่ อ.แม่วาง จ.เชียงใหม่	169
15. สถานี น้ำแม่แตง (P.92) บ้านเมืองกืด ต.กืดช้าง อ.แม่แตง จ.เชียงใหม่	170
16. สถานี น้ำแม่แตง (P.92A) บ้านห้วยป่าซาง ต.กืดช้าง อ.แม่แตง จ.เชียงใหม่	171
17. สถานี แม่น้ำวัง (W.1C) สะพานเสตุวารี ต.เวียงเหนือ อ.เมือง จ.ลำปาง	172
18. สถานี แม่น้ำวัง (W.3A) บ้านดอนชัย ต.ล้อมแรด อ.เถิน จ.ลำปาง	173
19. สถานี แม่น้ำวัง (W.16A) บ้านไฮ ต.ปงดอน อ.แจ้ห่ม จ.ลำปาง	174
20. สถานี น้ำแม่สอย (W.17) บ้านหนองนาว ต.แจ้ห่ม อ.แจ้ห่ม จ.ลำปาง	175
21. สถานี แม่น้ำวัง (W.25) บ้านร่องเคาะ ต.ร่องเคาะ อ.วังเหนือ จ.ลำปาง	176
22. สถานี แม่น้ำยม (Y.1C) บ้านน้ำโค้ง ต.ป่าเมต อ.เมือง จ.แพร่	177
23. สถานี แม่น้ำยม (Y.20) บ้านห้วยสัก ต.เตาปูน อ.สอง จ.แพร่	178
24. สถานี น้ำปี้ (Y.24) บ้านม่วง ต.ม่วง อ.เชียงม่วน จ.พะเยา	179
25. สถานี แม่น้ำยม (Y.37) บ้านวังซัน ต.วังซัน อ.วังซัน จ.แพร่	180
26. สถานี น้ำปี้ (Y.65) บ้านพีใต้ ต.บ้านพี อ.บ้านหลวง จ.น่าน	181
27. สถานี แม่น้ำน่าน (N.1) สำนักงานป่าไม้ ต.ในเวียง อ.เมือง จ.น่าน	182
28. สถานี แม่น้ำน่าน (N.64) บ้านผาขวาง ต.บ่อ อ.เมือง จ.น่าน	183
29. สถานี ห้วยน้ำยาว (N.65) บ้านปางสา ต.ผาทอง อ.ท่าวังผา จ.น่าน	184
30. สถานี น้ำว้า (N.75) สะพานท่าลี่ ต.ซึ้ง อ.เวียงสา จ.น่าน	185
31. สถานี น้ำแม่ลาว (G.8) บ้านต้นยาง ต.บัวสลี อ.แม่ลาว จ.เชียงราย	186
32. สถานี น้ำแม่สรวย (G.9) บ้านกระเหรียงทุ่งพร้าว ต.วาปี อ.แม่สรวย จ.เชียงราย	187

33. สถานี น้ำอิง (I.14) บ้านน้ำอิง ต.ต้า อ. ชุนตาล จ.เชียงราย 188
34. สถานี น้ำแม่คำ (Kh.72) บ้านแม่คำหลักเจ็ด ต.ศรีคำ อ.แม่จัน จ.เชียงราย 189

1. สถานี สขป.1 แม่น้ำปิง ถนนทุ่งโฮเต็ล ต.วัดเกต อ.เมือง จ.เชียงใหม่



- | | | |
|---|-------|--------------------|
| 1) สถิติฝนตกมากที่สุดใน 1 วัน ที่เคยปรากฏ | 130.0 | มม. (18 พ.ค. 60) |
| 2) สถิติปริมาณฝนเฉลี่ยรายเดือนประจำเดือน มี.ค.
(ตั้งแต่เริ่มสำรวจ) | 18.2 | มม. (2514-2565) |
| 3) ปริมาณฝนตกเดือน มี.ค. | 10.2 | มม. |
| 4) จำนวนวันที่ฝนตกเดือน มี.ค. | 1 | วัน |
| 5) ปริมาณฝนตกเดือน มี.ค. อยู่ในเกณฑ์ | | น้อย |

2. สถานี P.64 แม่น้ำปิง บ้านหลวง ต.ยางเปียง อ.อมก๋อย จ.เชียงใหม่

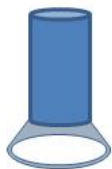

- | | | |
|---|------|-------------------|
| 1) สถิติฝนตกมากที่สุดใน 1 วัน ที่เคยปรากฏ | 85.5 | มม. (4 ต.ค. 50) |
| 2) สถิติปริมาณฝนเฉลี่ยรายเดือนประจำเดือน มี.ค.
(ตั้งแต่เริ่มสำรวจ) | 28.3 | มม. (2533-2565) |
| 3) ปริมาณฝนตกเดือน มี.ค. | 0.0 | มม. |
| 4) จำนวนวันที่ฝนตกเดือน มี.ค. | 0 | วัน |
| 5) ปริมาณฝนตกเดือน มี.ค. อยู่ในเกณฑ์ | | น้อย |

3. สถานี P.65 แม่น้ำปิง บ้านม่วงป๊อก ต.เปียงหลวง อ.เวียงแหง จ.เชียงใหม่

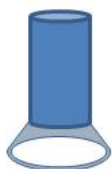

- | | | |
|---|-------|-------------------|
| 1) สถิติฝนตกมากที่สุดใน 1 วัน ที่เคยปรากฏ | 109.0 | มม. (22 ก.ค 40) |
| 2) สถิติปริมาณฝนเฉลี่ยรายเดือนประจำเดือน มี.ค.
(ตั้งแต่เริ่มสำรวจ) | 18.0 | มม. (2538-2565) |
| 3) ปริมาณฝนตกเดือน มี.ค. | 6.0 | มม. |
| 4) จำนวนวันที่ฝนตกเดือน มี.ค. | 1 | วัน |
| 5) ปริมาณฝนตกเดือน มี.ค. อยู่ในเกณฑ์ | | น้อย |

4. สถานี P.76 น้ำลี้ บ้านแม่ฮิไฮ ต.ศรีวิชัย อ.ลี้ จ.ลำพูน



- | | | |
|---|-------|--------------------|
| 1) สถิติฝนตกมากที่สุดใน 1 วัน ที่เคยปรากฏ | 102.2 | มม. (20 ต.ค. 51) |
| 2) สถิติปริมาณฝนเฉลี่ยรายเดือนประจำเดือน มี.ค.
(ตั้งแต่เริ่มสำรวจ) | 7.0 | มม. (2547-2565) |
| 3) ปริมาณฝนตกเดือน มี.ค. | 0.0 | มม. |
| 4) จำนวนวันที่ฝนตกเดือน มี.ค. | 0 | วัน |
| 5) ปริมาณฝนตกเดือน มี.ค. อยู่ในเกณฑ์ | | น้อย |

5. สถานี P.82 น้ำแม่วาง บ้านสบวิน ต.แม่วิน อ.แม่วาง จ.เชียงใหม่

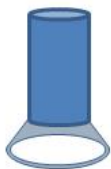

- | | | |
|---|-------|--------------------|
| 1) สถิติฝนตกมากที่สุดใน 1 วัน ที่เคยปรากฏ | 142.6 | มม. (28 ก.ย. 50) |
| 2) สถิติปริมาณฝนเฉลี่ยรายเดือนประจำเดือน มี.ค.
(ตั้งแต่เริ่มสำรวจ) | 20.0 | มม. (2546-2565) |
| 3) ปริมาณฝนตกเดือน มี.ค. | 8.6 | มม. |
| 4) จำนวนวันที่ฝนตกเดือน มี.ค. | 1 | วัน |
| 5) ปริมาณฝนตกเดือน มี.ค. อยู่ในเกณฑ์ | | น้อย |

6. สถานี อุตุ-นาเม็ง แม่น้ำปิง บ้านนาเม็ง ต.โหล่งขอด อ.พร้าว จ.เชียงใหม่

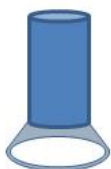

- | | | |
|---|-------|--------------------|
| 1) สถิติฝนตกมากที่สุดใน 1 วัน ที่เคยปรากฏ | 250.0 | มม. (11 พ.ย. 61) |
| 2) สถิติปริมาณฝนเฉลี่ยรายเดือนประจำเดือน มี.ค.
(ตั้งแต่เริ่มสำรวจ) | 12.2 | มม. (2544-2565) |
| 3) ปริมาณฝนตกเดือน มี.ค. | 28.2 | มม. |
| 4) จำนวนวันที่ฝนตกเดือน มี.ค. | 1 | วัน |
| 5) ปริมาณฝนตกเดือน มี.ค. อยู่ในเกณฑ์ | | มาก |

7. สถานี อุตุ-ปางไฮ น้ำกวาง บ้านปางไฮ ต.เทพเสด็จ อ.ดอยสะเก็ด จ.เชียงใหม่



- | | | |
|---|-------|--------------------|
| 1) สถิติฝนตกมากที่สุดใน 1 วัน ที่เคยปรากฏ | 173.8 | มม. (31 ก.ค. 54) |
| 2) สถิติปริมาณฝนเฉลี่ยรายเดือนประจำเดือน มี.ค.
(ตั้งแต่เริ่มสำรวจ) | 24.7 | มม. (2545-2565) |
| 3) ปริมาณฝนตกเดือน มี.ค. | 20.9 | มม. |
| 4) จำนวนวันที่ฝนตกเดือน มี.ค. | 2 | วัน |
| 5) ปริมาณฝนตกเดือน มี.ค. อยู่ในเกณฑ์ | | ปกติ |

8. สถานี อุตุ-ห้วยแก้ว บ้านเตาบ่ม ต.ห้วยแก้ว อ.แม่อน จ.เชียงใหม่



- | | | |
|---|-------|--------------------|
| 1) สถิติฝนตกมากที่สุดใน 1 วัน ที่เคยปรากฏ | 145.5 | มม. (11 ส.ค. 44) |
| 2) สถิติปริมาณฝนเฉลี่ยรายเดือนประจำเดือน มี.ค.
(ตั้งแต่เริ่มสำรวจ) | 15.8 | มม. (2544-2565) |
| 3) ปริมาณฝนตกเดือน มี.ค. | 7.8 | มม. |
| 4) จำนวนวันที่ฝนตกเดือน มี.ค. | 1 | วัน |
| 5) ปริมาณฝนตกเดือน มี.ค. อยู่ในเกณฑ์ | | น้อย |

9. สถานี อุตุ-ห้วยหม้อ น้ำกวาง บ้านห้วยหม้อ ต.ป่าเมียง อ.ดอยสะเก็ด จ.เชียงใหม่

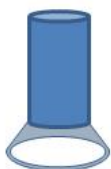

- | | | |
|---|-------|--------------------|
| 1) สถิติฝนตกมากที่สุดใน 1 วัน ที่เคยปรากฏ | 168.0 | มม. (11 ส.ค. 44) |
| 2) สถิติปริมาณฝนเฉลี่ยรายเดือนประจำเดือน มี.ค.
(ตั้งแต่เริ่มสำรวจ) | 11.5 | มม. (2544-2565) |
| 3) ปริมาณฝนตกเดือน มี.ค. | 38.0 | มม. |
| 4) จำนวนวันที่ฝนตกเดือน มี.ค. | 1 | วัน |
| 5) ปริมาณฝนตกเดือน มี.ค. อยู่ในเกณฑ์ | | มาก |

10. สถานี โครงการหลวงทุ่งหลวง น้ำแม่วาง บ้านห้วยตอง ต.แม่วิน อ.แม่วาง จ.เชียงใหม่



- | | | |
|---|-------|-------------------|
| 1) สถิติฝนตกมากที่สุดใน 1 วัน ที่เคยปรากฏ | 139.0 | มม. (6 พ.ค. 55) |
| 2) สถิติปริมาณฝนเฉลี่ยรายเดือนประจำเดือน มี.ค.
(ตั้งแต่เริ่มสำรวจ) | 20.4 | มม. (2547-2565) |
| 3) ปริมาณฝนตกเดือน มี.ค. | 0.5 | มม. |
| 4) จำนวนวันที่ฝนตกเดือน มี.ค. | 1 | วัน |
| 5) ปริมาณฝนตกเดือน มี.ค. อยู่ในเกณฑ์ | | น้อย |

11. สถานี บ้านขุนวาง น้ำแม่วาง บ้านขุนวาง ต.แม่วิน อ.แม่วาง จ.เชียงใหม่

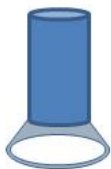

- | | | |
|---|-------|-------------------|
| 1) สถิติฝนตกมากที่สุดใน 1 วัน ที่เคยปรากฏ | 120.6 | มม. (2 ต.ค. 54) |
| 2) สถิติปริมาณฝนเฉลี่ยรายเดือนประจำเดือน มี.ค.
(ตั้งแต่เริ่มสำรวจ) | 29.3 | มม. (2546-2565) |
| 3) ปริมาณฝนตกเดือน มี.ค. | 0.0 | มม. |
| 4) จำนวนวันที่ฝนตกเดือน มี.ค. | 0 | วัน |
| 5) ปริมาณฝนตกเดือน มี.ค. อยู่ในเกณฑ์ | | น้อย |

12. สถานี บ้านห้วยลึก แม่น้ำปิง บ้านห้วยลึก ต.เชียงดาว อ.เชียงดาว จ.เชียงใหม่

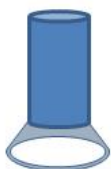

- | | | |
|---|-------|-------------------|
| 1) สถิติฝนตกมากที่สุดใน 1 วัน ที่เคยปรากฏ | 107.6 | มม. (8 ต.ค. 49) |
| 2) สถิติปริมาณฝนเฉลี่ยรายเดือนประจำเดือน มี.ค.
(ตั้งแต่เริ่มสำรวจ) | 16.3 | มม. (2549-2565) |
| 3) ปริมาณฝนตกเดือน มี.ค. | 3.8 | มม. |
| 4) จำนวนวันที่ฝนตกเดือน มี.ค. | 2 | วัน |
| 5) ปริมาณฝนตกเดือน มี.ค. อยู่ในเกณฑ์ | | น้อย |

13. สถานี W.15A น้ำแม่จาง บ้านสบเปี๊ยะ ต.นาคร้ว อ.แม่ทะ จ.ลำปาง



- | | | |
|---|-------|---------------------|
| 1) สถิติฝนตกมากที่สุดใน 1 วัน ที่เคยปรากฏ | 257.0 | มม. (29 เม.ย. 17) |
| 2) สถิติปริมาณฝนเฉลี่ยรายเดือนประจำเดือน มี.ค.
(ตั้งแต่เริ่มสำรวจ) | 15.8 | มม. (2514-2565) |
| 3) ปริมาณฝนตกเดือน มี.ค. | 0.0 | มม. |
| 4) จำนวนวันที่ฝนตกเดือน มี.ค. | 0 | วัน |
| 5) ปริมาณฝนตกเดือน มี.ค. อยู่ในเกณฑ์ | | น้อย |

14. สถานี W.16A แม่น้ำวัง บ้านไฮ ต.ปงดอน อ.แจ้ห่ม จ.ลำปาง



- | | | |
|---|-------|--------------------|
| 1) สถิติฝนตกมากที่สุดใน 1 วัน ที่เคยปรากฏ | 151.8 | มม. (13 ส.ค. 53) |
| 2) สถิติปริมาณฝนเฉลี่ยรายเดือนประจำเดือน มี.ค.
(ตั้งแต่เริ่มสำรวจ) | 20.0 | มม. (2538-2565) |
| 3) ปริมาณฝนตกเดือน มี.ค. | 2.3 | มม. |
| 4) จำนวนวันที่ฝนตกเดือน มี.ค. | 2 | วัน |
| 5) ปริมาณฝนตกเดือน มี.ค. อยู่ในเกณฑ์ | | น้อย |

15. สถานี Y.1C แม่น้ำยม บ้านน้ำโค้ง ต.ป่าเมต อ.เมือง จ.แพร่

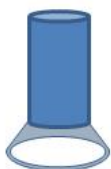

- | | | |
|---|-------|--------------------|
| 1) สถิติฝนตกมากที่สุดใน 1 วัน ที่เคยปรากฏ | 192.2 | มม. (11 ส.ค. 44) |
| 2) สถิติปริมาณฝนเฉลี่ยรายเดือนประจำเดือน มี.ค.
(ตั้งแต่เริ่มสำรวจ) | 34.6 | มม. (2537-2565) |
| 3) ปริมาณฝนตกเดือน มี.ค. | 10.5 | มม. |
| 4) จำนวนวันที่ฝนตกเดือน มี.ค. | 2 | วัน |
| 5) ปริมาณฝนตกเดือน มี.ค. อยู่ในเกณฑ์ | | น้อย |

16. สถานี Y.20 แม่น้ำยม บ้านห้วยสัก ต.เตาปูน อ.สอง จ.แพร่



- | | | |
|---|-------|--------------------|
| 1) สถิติฝนตกมากที่สุดใน 1 วัน ที่เคยปรากฏ | 182.5 | มม. (22 ส.ค. 30) |
| 2) สถิติปริมาณฝนเฉลี่ยรายเดือนประจำเดือน มี.ค.
(ตั้งแต่เริ่มสำรวจ) | 31.9 | มม. (2517-2565) |
| 3) ปริมาณฝนตกเดือน มี.ค. | 8.9 | มม. |
| 4) จำนวนวันที่ฝนตกเดือน มี.ค. | 3 | วัน |
| 5) ปริมาณฝนตกเดือน มี.ค. อยู่ในเกณฑ์ | | น้อย |

17. สถานี ขป.น่าน แม่น่าน บ้านคำใหม่ไชยเจริญ ต.ไชยสถาน อ.เมือง จ.น่าน

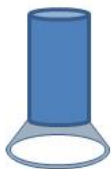

- | | | |
|---|-------|--------------------|
| 1) สถิติฝนตกมากที่สุดใน 1 วัน ที่เคยปรากฏ | 106.9 | มม. (14 ส.ค. 59) |
| 2) สถิติปริมาณฝนเฉลี่ยรายเดือนประจำเดือน มี.ค.
(ตั้งแต่เริ่มสำรวจ) | 41.0 | มม. (2549-2565) |
| 3) ปริมาณฝนตกเดือน มี.ค. | 16.8 | มม. |
| 4) จำนวนวันที่ฝนตกเดือน มี.ค. | 4 | วัน |
| 5) ปริมาณฝนตกเดือน มี.ค. อยู่ในเกณฑ์ | | น้อย |

18. สถานี บ้านสันทรายหลวง น้ำแม่ลาว ต.สันทราย อ.เมือง จ.เชียงราย

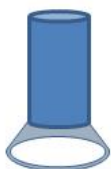

- | | | |
|---|-------|--------------------|
| 1) สถิติฝนตกมากที่สุดใน 1 วัน ที่เคยปรากฏ | 151.3 | มม. (24 ก.ค. 42) |
| 2) สถิติปริมาณฝนเฉลี่ยรายเดือนประจำเดือน มี.ค.
(ตั้งแต่เริ่มสำรวจ) | 38.8 | มม. (2542-2565) |
| 3) ปริมาณฝนตกเดือน มี.ค. | 7.7 | มม. |
| 4) จำนวนวันที่ฝนตกเดือน มี.ค. | 2 | วัน |
| 5) ปริมาณฝนตกเดือน มี.ค. อยู่ในเกณฑ์ | | น้อย |

19. สถานี Sw.5A น้ำปาย บ้านท่าโป่งแดง ต.ผาบ่อง อ.เมือง จ.แม่ฮ่องสอน



- | | | |
|---|-------|--------------------|
| 1) สถิติฝนตกมากที่สุดใน 1 วัน ที่เคยปรากฏ | 162.9 | มม. (30 ก.ย. 36) |
| 2) สถิติปริมาณฝนเฉลี่ยรายเดือนประจำเดือน มี.ค.
(ตั้งแต่เริ่มสำรวจ) | 14.0 | มม. (2529-2565) |
| 3) ปริมาณฝนตกเดือน มี.ค. | 5.3 | มม. |
| 4) จำนวนวันที่ฝนตกเดือน มี.ค. | 2 | วัน |
| 5) ปริมาณฝนตกเดือน มี.ค. อยู่ในเกณฑ์ | | น้อย |

20. สถานี บ้านฝายกวาง น้ำอิง ต.ฝายกวาง อ.เชียงคำ จ.พะเยา



- | | | |
|---|-------|--------------------|
| 1) สถิติฝนตกมากที่สุดใน 1 วัน ที่เคยปรากฏ | 205.0 | มม. (10 ก.ย. 53) |
| 2) สถิติปริมาณฝนเฉลี่ยรายเดือนประจำเดือน มี.ค.
(ตั้งแต่เริ่มสำรวจ) | 39.3 | มม. (2541-2565) |
| 3) ปริมาณฝนตกเดือน มี.ค. | 3.7 | มม. |
| 4) จำนวนวันที่ฝนตกเดือน มี.ค. | 1 | วัน |
| 5) ปริมาณฝนตกเดือน มี.ค. อยู่ในเกณฑ์ | | น้อย |

แผนที่แสดงที่ตั้งสถานีอุทุนิยมวิทยาในลุ่มน้ำ 6 ลุ่มน้ำภาคเหนือตอนบน



คำอธิบายสัญลักษณ์

- สถานีสำรวจอุทุนิยมวิทยา 20 สถานี
- ▲ ปริมาณมากกว่าเกณฑ์เฉลี่ย 25%
- ◆ ปริมาณอยู่เกณฑ์เฉลี่ย
- ปริมาณน้อยกว่าเกณฑ์เฉลี่ย 25%

- จังหวัด
- ~ ทางน้ำ
- ขอบเขตลุ่มน้ำ
- - - ขอบเขตประเทศ
- ☞ อ่างเก็บน้ำ, เขื่อน

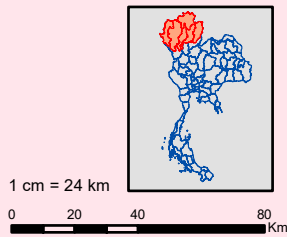

ข้อมูลวันที่ 17 เมษายน 2567
ที่มา : ศูนย์อุทกวิทยาลุ่มน้ำภาคเหนือตอนบน กรมชลประทาน

สถานี สขบ.1 ถนนทุ่งโฮเต็ล ต.วัดเกต อ.เมือง จ.เชียงใหม่

สถิติปริมาณน้ำฝนรายเดือน

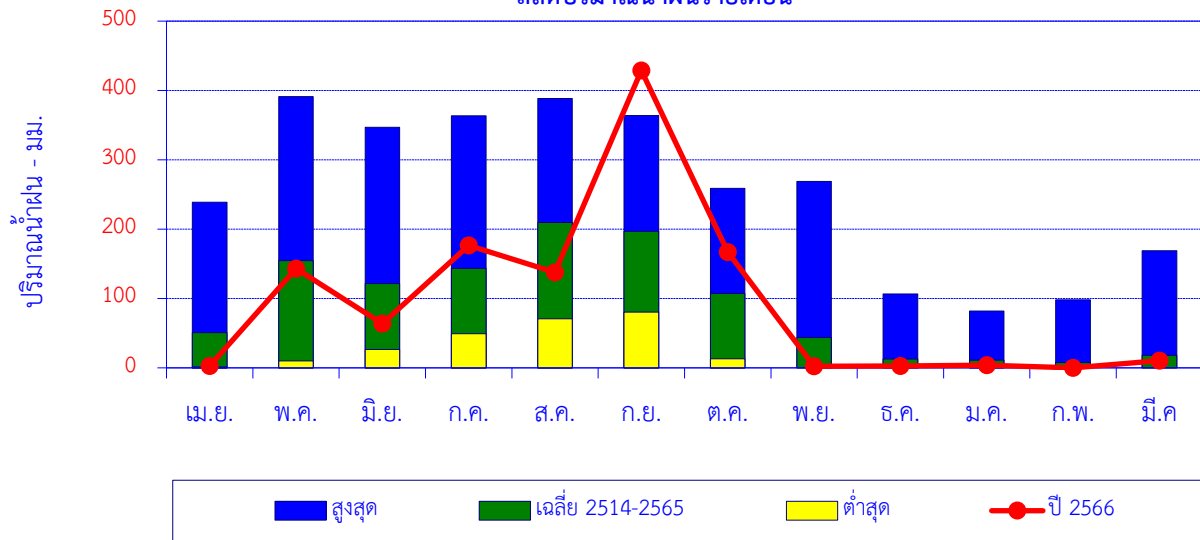

เดือน	เม.ย.	พ.ค.	มิ.ย.	ก.ค.	ส.ค.	ก.ย.	ต.ค.	พ.ย.	ธ.ค.	ม.ค.	ก.พ.	มี.ค.	ปี
สูงที่สุด	239.0	391.2	347.0	363.3	388.3	363.9	259.0	268.8	106.6	82.0	97.9	168.7	
เฉลี่ย 2514-2565	50.9	154.5	121.4	143.3	209.7	196.7	107.3	43.6	12.8	11.3	7.8	18.2	1,077.7
ต่ำสุด	1.4	10.1	26.5	49.4	70.9	80.4	13.1	0.0	0.0	0.0	0.0	0.0	
ปี 2566	2.8	143.2	63.8	176.4	137.5	428.9	167.0	2.3	2.7	3.8	0.0	10.2	1,138.6

ปริมาณน้ำฝนสะสมรายเดือน

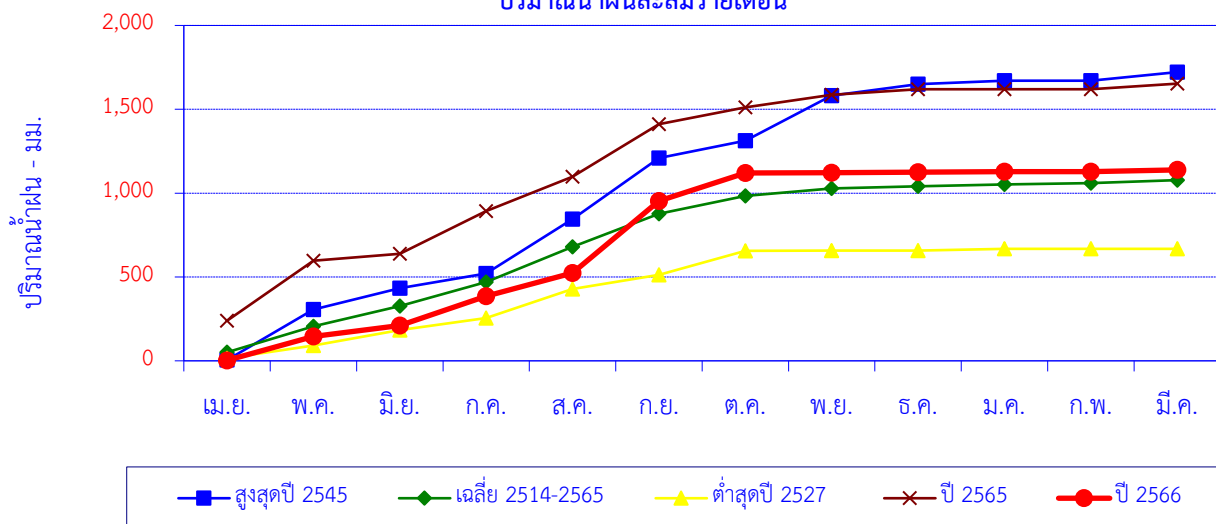

เดือน	เม.ย.	พ.ค.	มิ.ย.	ก.ค.	ส.ค.	ก.ย.	ต.ค.	พ.ย.	ธ.ค.	ม.ค.	ก.พ.	มี.ค.	ปี
สูงที่สุดปี 2545	4.7	301.0	126.8	87.8	324.7	363.9	103.9	268.8	67.5	20.9	0.0	51.7	1,721.7
สะสมปี 2545	4.7	305.7	432.5	520.3	845.0	1,208.9	1,312.8	1,581.6	1,649.1	1,670.0	1,670.0	1,721.7	
เฉลี่ย 2514-2565	50.9	154.5	121.4	143.3	209.7	196.7	107.3	43.6	12.8	11.3	7.8	18.2	1,077.7
เฉลี่ยสะสม	50.9	205.4	326.7	470.1	679.8	876.5	983.8	1,027.4	1,040.3	1,051.6	1,059.4	1,077.7	
ต่ำสุดปี 2527	15.1	76.6	91.6	71.6	172.9	85.3	142.5	1.3	0.0	10.9	0.0	0.0	667.8
สะสมปี 2527	15.1	91.7	183.3	254.9	427.8	513.1	655.6	656.9	656.9	667.8	667.8	667.8	
ปี 2565	239.0	358.1	41.0	255.1	204.2	313.5	100.5	75.3	32.4	0.0	0.8	33.1	1,653.0
สะสมปี 2565	239.0	597.1	638.1	893.2	1,097.4	1,410.9	1,511.4	1,586.7	1,619.1	1,619.1	1,619.9	1,653.0	
ปี 2566	2.8	143.2	63.8	176.4	137.5	428.9	167.0	2.3	2.7	3.8	0.0	10.2	1,138.6
สะสมปี 2566	2.8	146.0	209.8	386.2	523.7	952.6	1,119.6	1,121.9	1,124.6	1,128.4	1,128.4	1,138.6	

สถานี P.64 บ้านหลวง ต.ยางเปียง อ.อมก๋อย จ.เชียงใหม่

สถิติปริมาณน้ำฝนรายเดือน

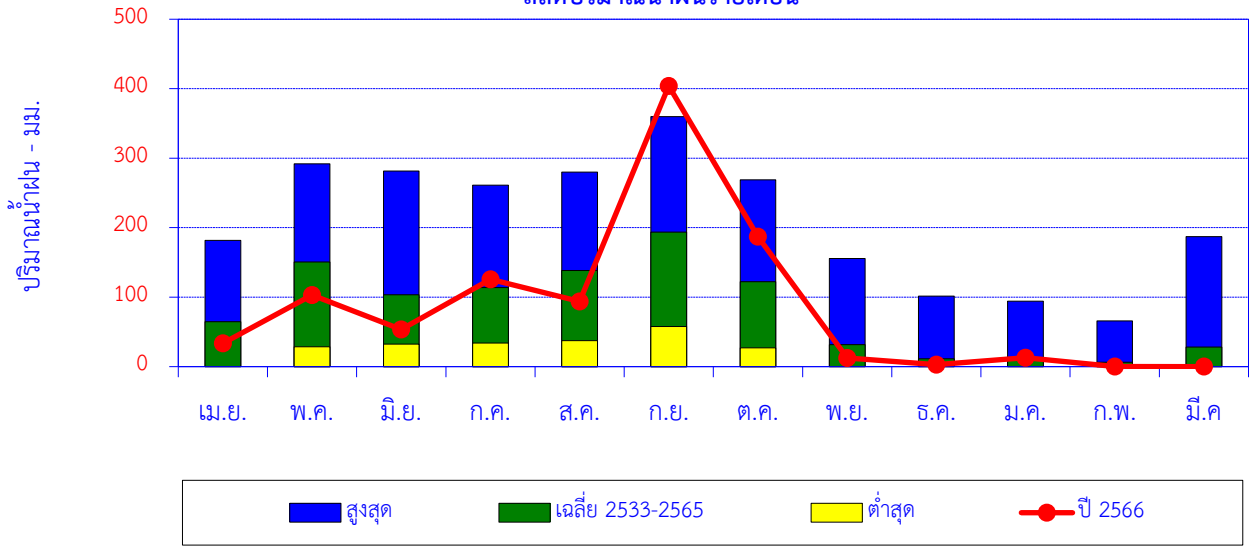

เดือน	เม.ย.	พ.ค.	มิ.ย.	ก.ค.	ส.ค.	ก.ย.	ต.ค.	พ.ย.	ธ.ค.	ม.ค.	ก.พ.	มี.ค.	ปี
สูงสุด	181.7	291.9	281.5	261.1	280.0	359.7	269.0	155.5	101.7	94.1	66.0	187.1	
เฉลี่ย 2533-2565	64.8	150.6	103.4	113.7	138.4	193.6	122.2	31.5	11.4	12.5	6.4	28.3	976.8
ต่ำสุด	0.0	28.6	32.3	34.1	37.3	57.6	27.2	0.0	0.0	0.0	0.0	0.0	
ปี 2566	33.7	103.1	53.4	125.7	94.0	404.0	187.0	12.4	2.9	13.0	0.3	0.0	1,029.5

ปริมาณน้ำฝนสะสมรายเดือน

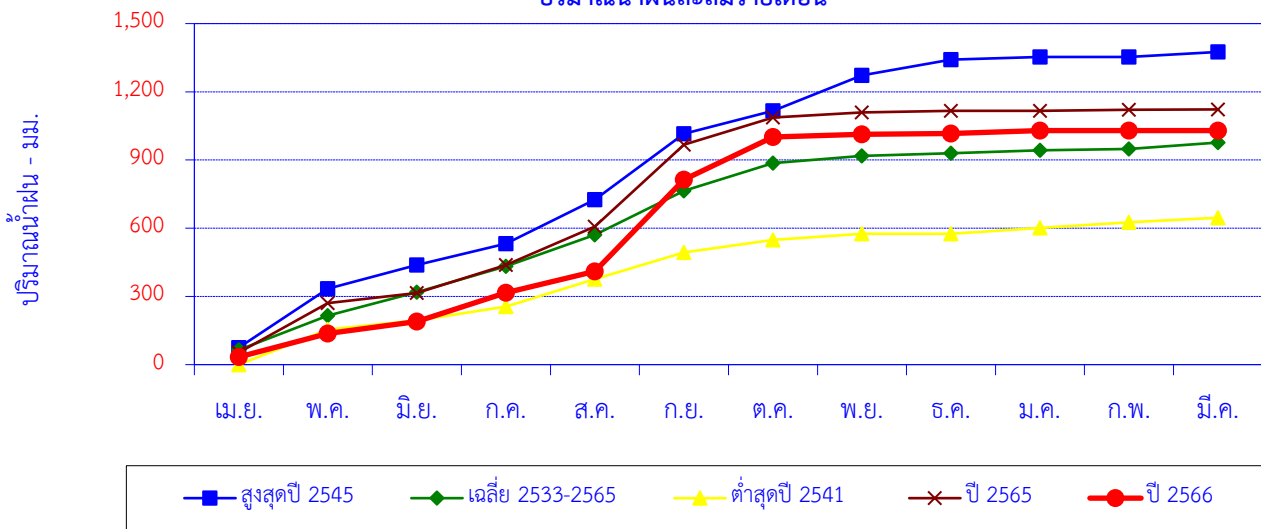

เดือน	เม.ย.	พ.ค.	มิ.ย.	ก.ค.	ส.ค.	ก.ย.	ต.ค.	พ.ย.	ธ.ค.	ม.ค.	ก.พ.	มี.ค.	ปี
สูงสุดปี 2545	75.2	259.3	104.4	92.9	193.6	290.5	100.9	155.5	69.2	12.0	0.0	21.8	1,375.3
สะสมปี 2545	75.2	334.5	438.9	531.8	725.4	1,015.9	1,116.8	1,272.3	1,341.5	1,353.5	1,353.5	1,375.3	
เฉลี่ย 2533-2565	64.8	150.6	103.4	113.7	138.4	193.6	122.2	31.5	11.4	12.5	6.4	28.3	976.8
เฉลี่ยสะสม	64.8	215.4	318.8	432.5	570.9	764.5	886.7	918.2	929.7	942.1	948.5	976.8	
ต่ำสุดปี 2541	0.0	154.2	40.3	60.6	120.7	118.0	54.8	26.4	0.0	25.8	25.0	20.5	646.3
สะสมปี 2541	0.0	154.2	194.5	255.1	375.8	493.8	548.6	575.0	575.0	600.8	625.8	646.3	
ปี 2565	53.5	217.2	44.0	123.3	169.5	359.7	120.2	21.9	7.0	0.0	4.1	2.1	1,122.5
สะสมปี 2565	53.5	270.7	314.7	438.0	607.5	967.2	1,087.4	1,109.3	1,116.3	1,116.3	1,120.4	1,122.5	
ปี 2566	33.7	103.1	53.4	125.7	94.0	404.0	187.0	12.4	2.9	13.0	0.3	0.0	1,029.5
สะสมปี 2566	33.7	136.8	190.2	315.9	409.9	813.9	1,000.9	1,013.3	1,016.2	1,029.2	1,029.5	1,029.5	

สถานี P.65 บ้านม่วงป๊อก ต.เปียงหลวง อ.เวียงแหง จ.เชียงใหม่

สถิติปริมาณน้ำฝนรายเดือน

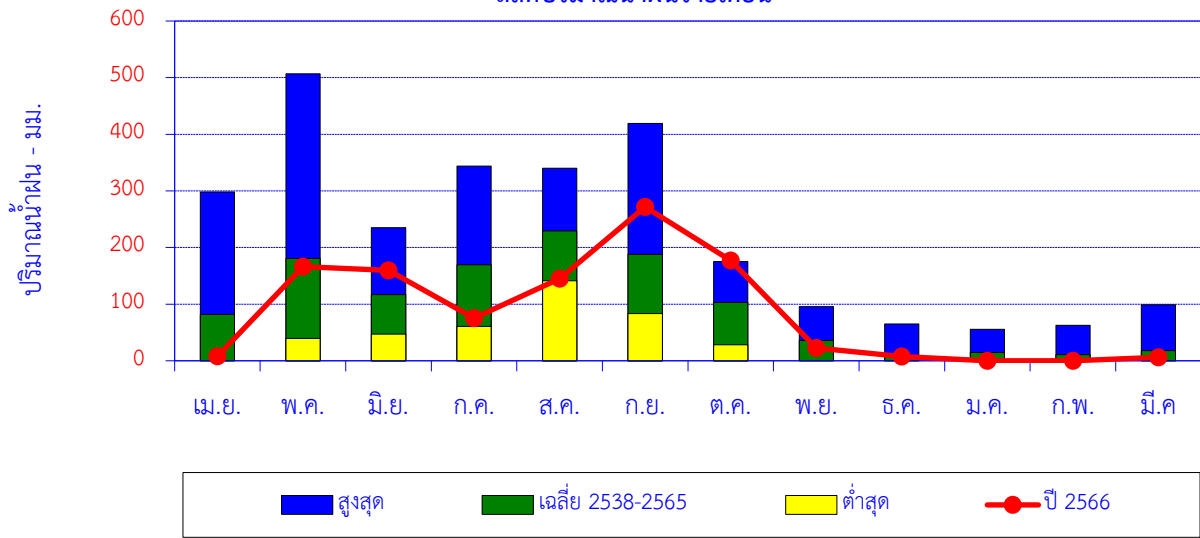

เดือน	เม.ย.	พ.ค.	มิ.ย.	ก.ค.	ส.ค.	ก.ย.	ต.ค.	พ.ย.	ธ.ค.	ม.ค.	ก.พ.	มี.ค.	ปี
สูงสุด	298.3	507.0	235.1	343.8	340.0	419.0	175.3	95.7	65.2	55.6	62.4	99.0	
เฉลี่ย 2538-2565	81.9	181.0	116.8	169.4	229.5	188.0	103.0	35.7	9.3	14.5	10.8	18.0	1,157.7
ต่ำสุด	0.0	39.6	47.1	60.8	141.1	83.4	28.2	0.0	0.0	0.0	0.0	0.0	
ปี 2566	8.2	166.4	159.6	75.5	145.2	271.7	176.9	22.4	7.3	0.0	0.0	6.0	1,039.2

ปริมาณน้ำฝนสะสมรายเดือน

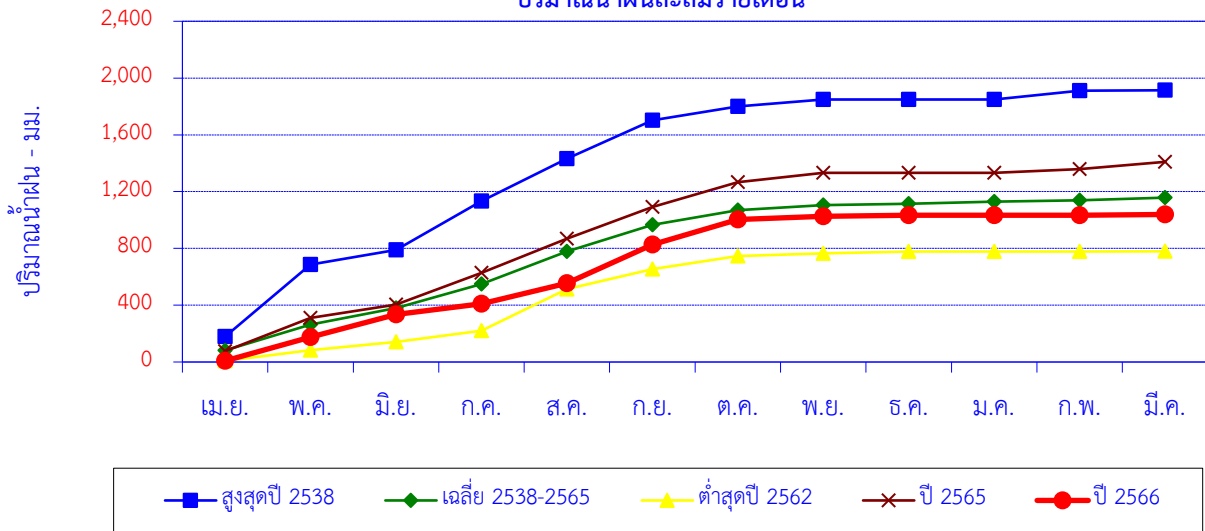

เดือน	เม.ย.	พ.ค.	มิ.ย.	ก.ค.	ส.ค.	ก.ย.	ต.ค.	พ.ย.	ธ.ค.	ม.ค.	ก.พ.	มี.ค.	ปี
สูงสุดปี 2538	179.0	507.0	103.7	343.8	299.1	270.4	97.0	49.0	0.0	0.0	62.0	2.9	1,913.9
สะสมปี 2538	179.0	686.0	789.7	1,133.5	1,432.6	1,703.0	1,800.0	1,849.0	1,849.0	1,849.0	1,911.0	1,913.9	
เฉลี่ย 2538-2565	81.9	181.0	116.8	169.4	229.5	188.0	103.0	35.7	9.3	14.5	10.8	18.0	1,157.7
เฉลี่ยสะสม	81.9	262.9	379.6	549.0	778.5	966.5	1,069.5	1,105.2	1,114.4	1,128.9	1,139.7	1,157.7	
ต่ำสุดปี 2562	8.0	76.0	57.8	79.1	291.6	141.8	92.6	18.4	13.5	0.0	0.0	0.7	779.5
สะสมปี 2562	8.0	84.0	141.8	220.9	512.5	654.3	746.9	765.3	778.8	778.8	778.8	779.5	
ปี 2565	76.5	233.4	93.7	223.9	241.0	224.3	174.2	65.7	0.0	0.0	25.4	51.7	1,409.8
สะสมปี 2565	76.5	309.9	403.6	627.5	868.5	1,092.8	1,267.0	1,332.7	1,332.7	1,332.7	1,358.1	1,409.8	
ปี 2566	8.2	166.4	159.6	75.5	145.2	271.7	176.9	22.4	7.3	0.0	0.0	6.0	1,039.2
สะสมปี 2566	8.2	174.6	334.2	409.7	554.9	826.6	1,003.5	1,025.9	1,033.2	1,033.2	1,033.2	1,039.2	

สถานี P.76 บ้านแม่ฮิโตะ ต.ศรีวิชัย อ.ลี้ จ.ลำพูน

สถิติปริมาณน้ำฝนรายเดือน

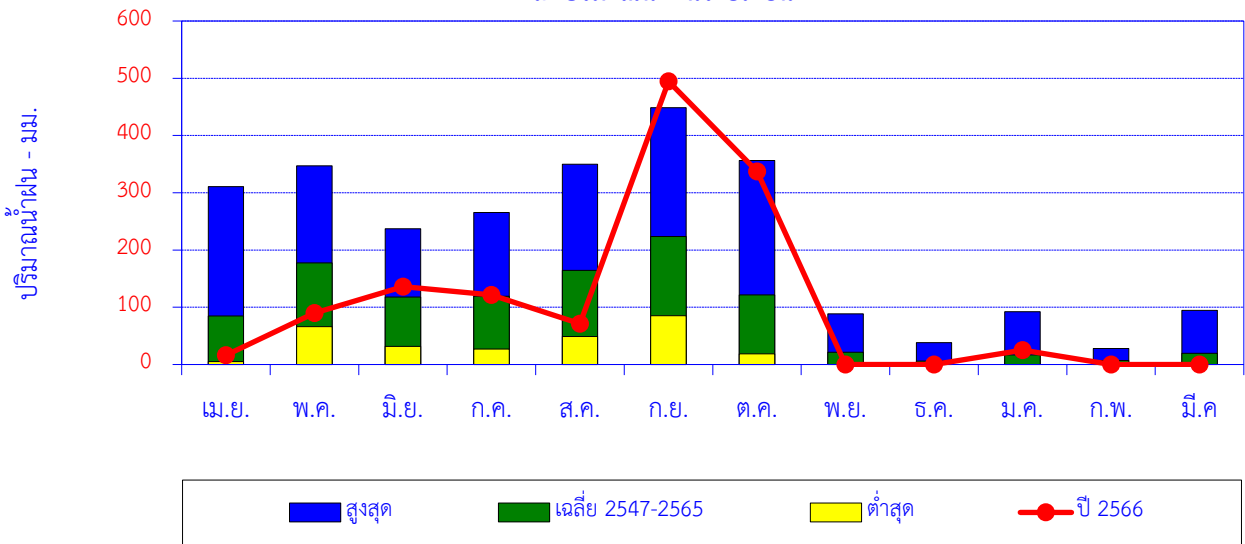

เดือน	เม.ย.	พ.ค.	มิ.ย.	ก.ค.	ส.ค.	ก.ย.	ต.ค.	พ.ย.	ธ.ค.	ม.ค.	ก.พ.	มี.ค.	ปี
สูงสุด	310.8	347.0	237.1	265.7	349.9	448.7	356.4	88.7	38.4	92.3	27.8	94.5	
เฉลี่ย 2547-2565	84.9	177.6	117.9	119.1	164.4	223.5	121.6	21.4	6.1	16.8	7.0	19.7	1,080.1
ต่ำสุด	5.0	66.0	31.9	27.2	48.8	85.4	18.4	0.0	0.0	0.0	0.0	0.0	
ปี 2566	16.2	90.0	136.0	121.8	71.4	494.6	337.1	0.0	0.0	25.2	0.0	0.0	1,292.3

ปริมาณน้ำฝนสะสมรายเดือน

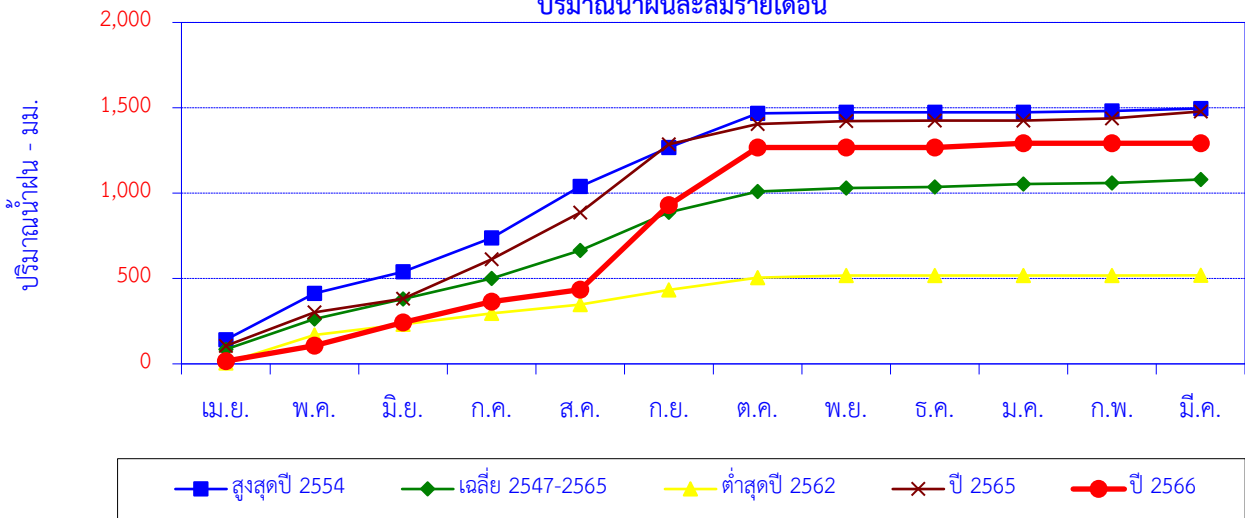

เดือน	เม.ย.	พ.ค.	มิ.ย.	ก.ค.	ส.ค.	ก.ย.	ต.ค.	พ.ย.	ธ.ค.	ม.ค.	ก.พ.	มี.ค.	ปี
สูงสุดปี 2554	141.4	271.6	126.9	197.8	302.0	227.2	200.0	7.3	0.0	0.0	7.5	14.3	1496.0
สะสมปี 2554	141.4	413.0	539.9	737.7	1039.7	1266.9	1466.9	1474.2	1474.2	1474.2	1481.7	1496.0	
เฉลี่ย 2547-2565	84.9	177.6	117.9	119.1	164.4	223.5	121.6	21.4	6.1	16.8	7.0	19.7	1080.1
เฉลี่ยสะสม	84.9	262.6	380.4	499.6	664.0	887.5	1009.1	1030.5	1036.6	1053.4	1060.4	1080.1	
ต่ำสุดปี 2562	5.0	163.8	63.6	63.2	51.6	85.4	72.1	12.7	0.0	0.0	0.0	1.3	518.7
สะสมปี 2562	5.0	168.8	232.4	295.6	347.2	432.6	504.7	517.4	517.4	517.4	517.4	518.7	
ปี 2565	105.3	197.1	79.0	232.1	273.4	398.6	119.4	16.6	4.2	0.0	11.5	41.3	1478.5
สะสมปี 2565	105.3	302.4	381.4	613.5	886.9	1285.5	1404.9	1421.5	1425.7	1425.7	1437.2	1478.5	
ปี 2566	16.2	90.0	136.0	121.8	71.4	494.6	337.1	0.0	0.0	25.2	0.0	0.0	1292.3
สะสมปี 2566	16.2	106.2	242.2	364.0	435.4	930.0	1267.1	1267.1	1267.1	1292.3	1292.3	1292.3	

สถานี P.82 บ้านสบวิน ต.แม่วิน อ.แม่วาง จ.เชียงใหม่

สถิติปริมาณน้ำฝนรายเดือน

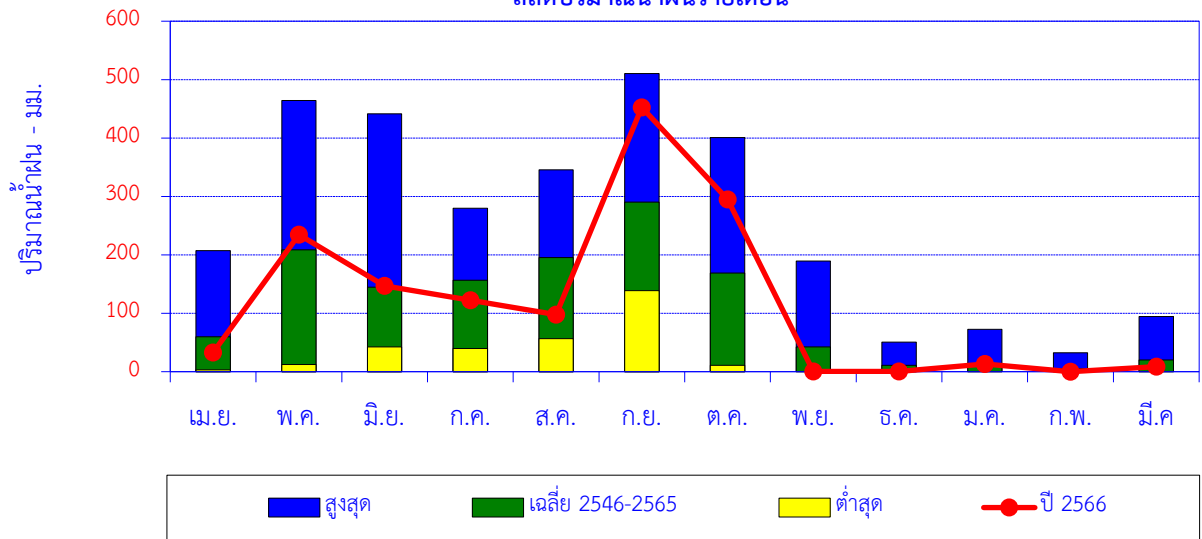

เดือน	เม.ย.	พ.ค.	มิ.ย.	ก.ค.	ส.ค.	ก.ย.	ต.ค.	พ.ย.	ธ.ค.	ม.ค.	ก.พ.	มี.ค.	ปี
สูงสุด	207.1	464.1	441.6	279.8	345.5	510.4	400.6	189.2	50.8	72.7	32.4	94.3	
เฉลี่ย 2546-2565	59.6	208.7	144.8	156.8	195.2	290.2	168.7	42.4	11.1	14.0	4.9	20.0	1,316.4
ต่ำสุด	3.3	12.3	42.5	39.5	56.4	138.6	11.1	0.0	0.0	0.0	0.0	0.0	
ปี 2566	32.9	234.8	146.9	122.5	97.7	452.5	294.8	0.5	0.4	13.3	0.0	8.6	1,404.9

ปริมาณน้ำฝนสะสมรายเดือน

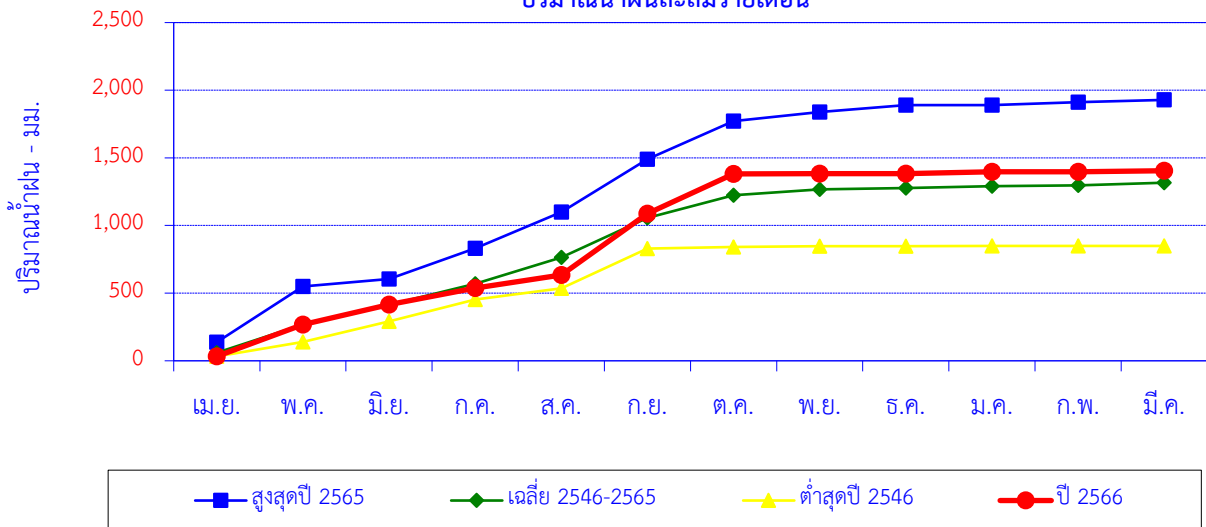

เดือน	เม.ย.	พ.ค.	มิ.ย.	ก.ค.	ส.ค.	ก.ย.	ต.ค.	พ.ย.	ธ.ค.	ม.ค.	ก.พ.	มี.ค.	ปี
สูงสุดปี 2565	137.5	411.9	54.5	227.9	268.3	389.0	282.8	67.7	50.8	0.0	20.6	17.5	1,928.5
สะสมปี 2565	137.5	549.4	603.9	831.8	1,100.1	1,489.1	1,771.9	1,839.6	1,890.4	1,890.4	1,911.0	1,928.5	
เฉลี่ย 2546-2565	59.6	208.7	144.8	156.8	195.2	290.2	168.7	42.4	11.1	14.0	4.9	20.0	1,316.4
เฉลี่ยสะสม	59.6	268.3	413.1	569.9	765.1	1,055.4	1,224.1	1,266.5	1,277.6	1,291.5	1,296.4	1,316.4	
ต่ำสุดปี 2546	32.5	106.2	152.2	161.4	83.9	294.2	11.1	6.1	0.0	1.4	0.0	0.0	849.0
สะสมปี 2546	32.5	138.7	290.9	452.3	536.2	830.4	841.5	847.6	847.6	849.0	849.0	849.0	
ปี 2566	32.9	234.8	146.9	122.5	97.7	452.5	294.8	0.5	0.4	13.3	0.0	8.6	1,404.9
สะสมปี 2566	32.9	267.7	414.6	537.1	634.8	1,087.3	1,382.1	1,382.6	1,383.0	1,396.3	1,396.3	1,404.9	

สถานีอุทฺ-นาเหม็ง บ้านนาเหม็ง ต.โหล่งซอด อ.พร้าว จ.เชียงใหม่

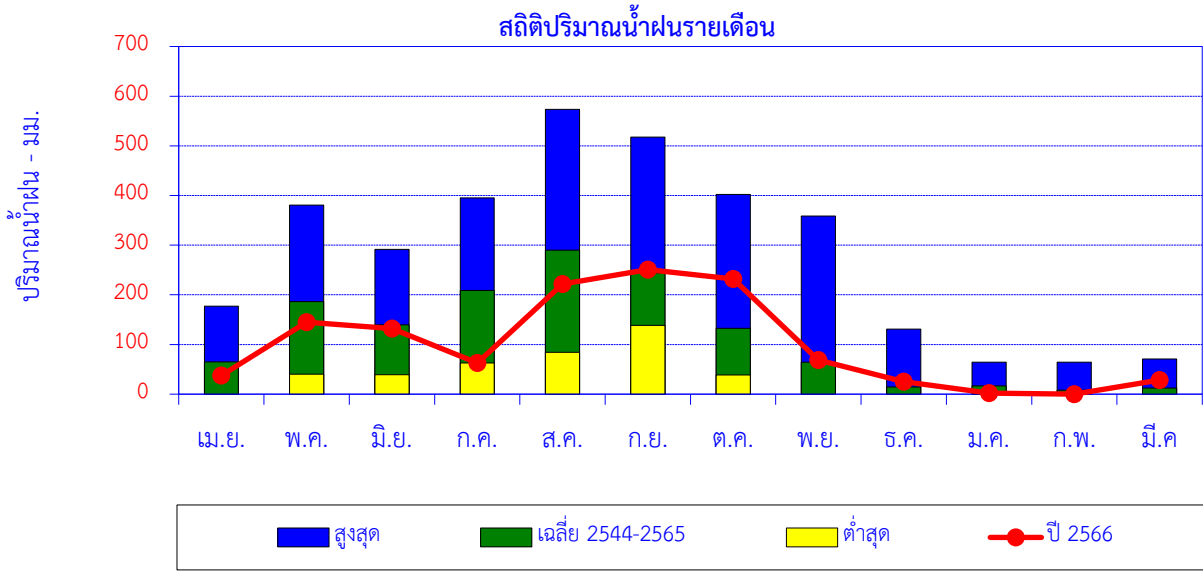

เดือน	เม.ย.	พ.ค.	มิ.ย.	ก.ค.	ส.ค.	ก.ย.	ต.ค.	พ.ย.	ธ.ค.	ม.ค.	ก.พ.	มี.ค.	ปี
สูงสุด	177.4	380.6	291.8	395.2	573.5	517.7	402.0	358.5	130.8	64.5	64.6	70.9	
เฉลี่ย 2544-2565	65.2	186.4	139.4	208.8	290.0	244.2	132.8	64.5	14.4	16.5	7.9	12.2	1,382.2
ต่ำสุด	0.0	40.3	39.2	62.9	84.2	138.6	38.8	0.0	0.0	0.0	0.0	0.0	
ปี 2566	37.3	144.9	131.8	62.9	221.9	250.8	231.9	68.9	25.1	2.0	0.0	28.2	1,205.7

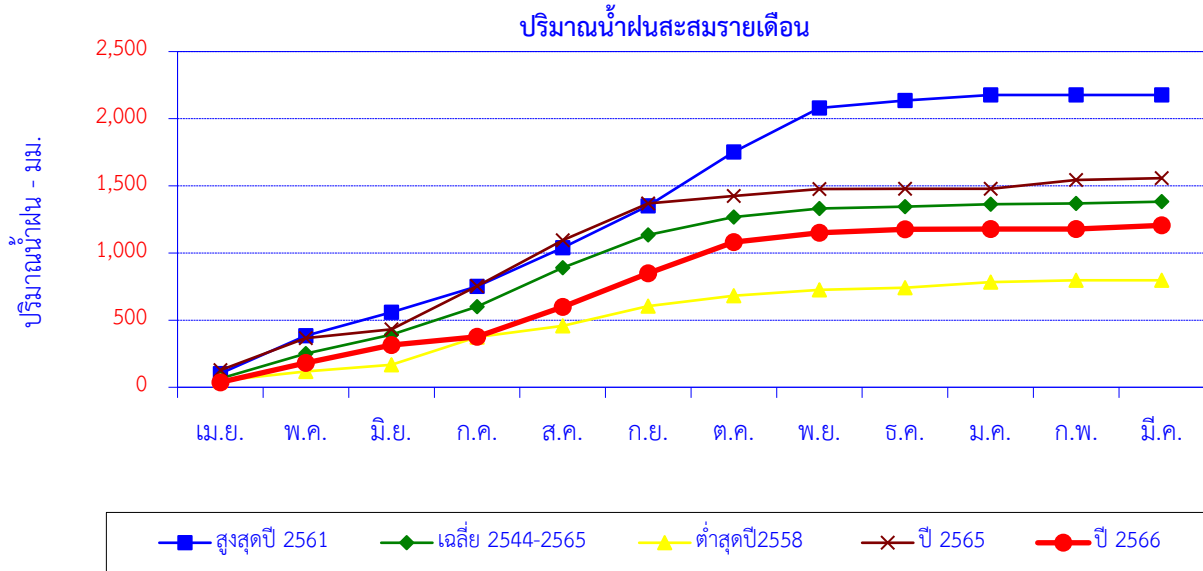

เดือน	เม.ย.	พ.ค.	มิ.ย.	ก.ค.	ส.ค.	ก.ย.	ต.ค.	พ.ย.	ธ.ค.	ม.ค.	ก.พ.	มี.ค.	ปี
สูงสุดปี 2561	102.4	281.6	174.5	193.3	288.2	311.0	402.0	326.6	55.2	41.9	0.0	0.0	2,176.7
สะสมปี 2561	102.4	384.0	558.5	751.8	1,040.0	1,351.0	1,753.0	2,079.6	2,134.8	2,176.7	2,176.7	2,176.7	
เฉลี่ย 2544-2565	65.2	186.4	139.4	208.8	290.0	244.2	132.8	64.5	14.4	16.5	7.9	12.2	1,382.2
เฉลี่ยสะสม	65.2	251.6	391.0	599.8	889.7	1,133.9	1,266.7	1,331.3	1,345.7	1,362.2	1,370.0	1,382.2	
ต่ำสุดปี 2558	48.6	69.2	49.1	206.6	84.2	147.3	77.6	43.3	15.5	41.8	13.7	0.0	796.9
สะสมปี 2558	48.6	117.8	166.9	373.5	457.7	605.0	682.6	725.9	741.4	783.2	796.9	796.9	
ปี 2565	127.2	239.8	64.8	320.9	342.1	273.8	55.6	52.0	2.5	0.0	64.6	14.0	1,557.3
สะสมปี 2565	127.2	367.0	431.8	752.7	1,094.8	1,368.6	1,424.2	1,476.2	1,478.7	1,478.7	1,543.3	1,557.3	
ปี 2566	37.3	144.9	131.8	62.9	221.9	250.8	231.9	68.9	25.1	2.0	0.0	28.2	1,205.7
สะสมปี 2566	37.3	182.2	314.0	376.9	598.8	849.6	1,081.5	1,150.4	1,175.5	1,177.5	1,177.5	1,205.7	

สถานี อุตุ-ปางไฮ บ้านปางไฮ ต.เทพเสด็จ อ.ดอยสะเก็ด จ.เชียงใหม่

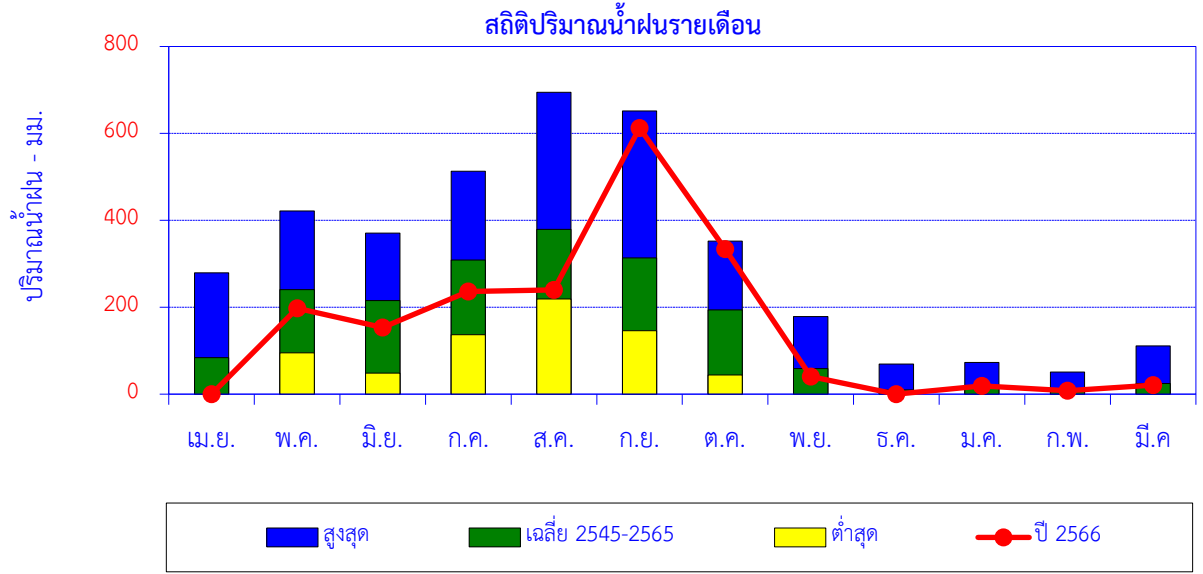

เดือน	เม.ย.	พ.ค.	มิ.ย.	ก.ค.	ส.ค.	ก.ย.	ต.ค.	พ.ย.	ธ.ค.	ม.ค.	ก.พ.	มี.ค.	ปี
สูงสุด	279.2	421.6	370.6	512.9	694.4	651.6	352.2	178.6	69.6	72.8	51.1	111.0	
เฉลี่ย 2545-2565	84.3	240.5	215.2	308.4	379.2	313.4	193.7	58.8	9.9	19.1	8.0	24.7	1,855.2
ต่ำสุด	0.0	95.0	48.6	136.8	219.0	145.9	44.0	0.0	0.0	0.0	0.0	0.0	
ปี 2566	0.0	197.8	153.6	236.1	240.2	612.6	333.9	40.2	0.0	19.2	7.7	20.9	1,862.2

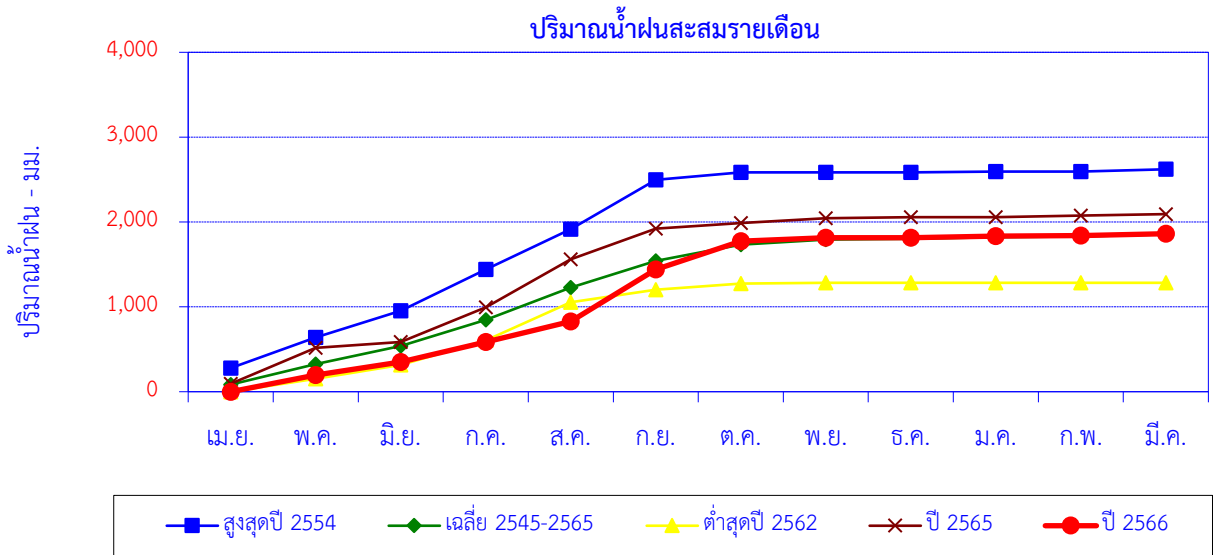

เดือน	เม.ย.	พ.ค.	มิ.ย.	ก.ค.	ส.ค.	ก.ย.	ต.ค.	พ.ย.	ธ.ค.	ม.ค.	ก.พ.	มี.ค.	ปี
สูงสุดปี 2554	279.2	361.2	313.0	487.3	475.0	581.5	86.7	0.0	0.0	9.8	0.0	27.8	2,621.5
สะสมปี 2554	279.2	640.4	953.4	1,440.7	1,915.7	2,497.2	2,583.9	2,583.9	2,583.9	2,593.7	2,593.7	2,621.5	
เฉลี่ย 2545-2565	84.3	240.5	215.2	308.4	379.2	313.4	193.7	58.8	9.9	19.1	8.0	24.7	1,855.2
เฉลี่ยสะสม	84.3	324.8	540.0	848.4	1,227.5	1,540.9	1,734.6	1,793.4	1,803.3	1,822.5	1,830.5	1,855.2	
ต่ำสุดปี 2562	0.0	152.5	162.9	289.9	450.0	145.9	71.8	10.5	0.0	0.0	0.0	0.0	1,283.5
สะสมปี 2562	0.0	152.5	315.4	605.3	1,055.3	1,201.2	1,273.0	1,283.5	1,283.5	1,283.5	1,283.5	1,283.5	
ปี 2565	94.0	421.6	71.9	408.0	565.1	362.4	65.1	55.3	14.5	0.0	16.8	18.4	2,093.1
สะสมปี 2565	94.0	515.6	587.5	995.5	1,560.6	1,923.0	1,988.1	2,043.4	2,057.9	2,057.9	2,074.7	2,093.1	
ปี 2566	0.0	197.8	153.6	236.1	240.2	612.6	333.9	40.2	0.0	19.2	7.7	20.9	1,862.2
สะสมปี 2566	0.0	197.8	351.4	587.5	827.7	1,440.3	1,774.2	1,814.4	1,814.4	1,833.6	1,841.3	1,862.2	

สถานี อุด-ห้วยแก้ว บ้านเตาบ่ม ต.ห้วยแก้ว อ.แม่ออน จ.เชียงใหม่

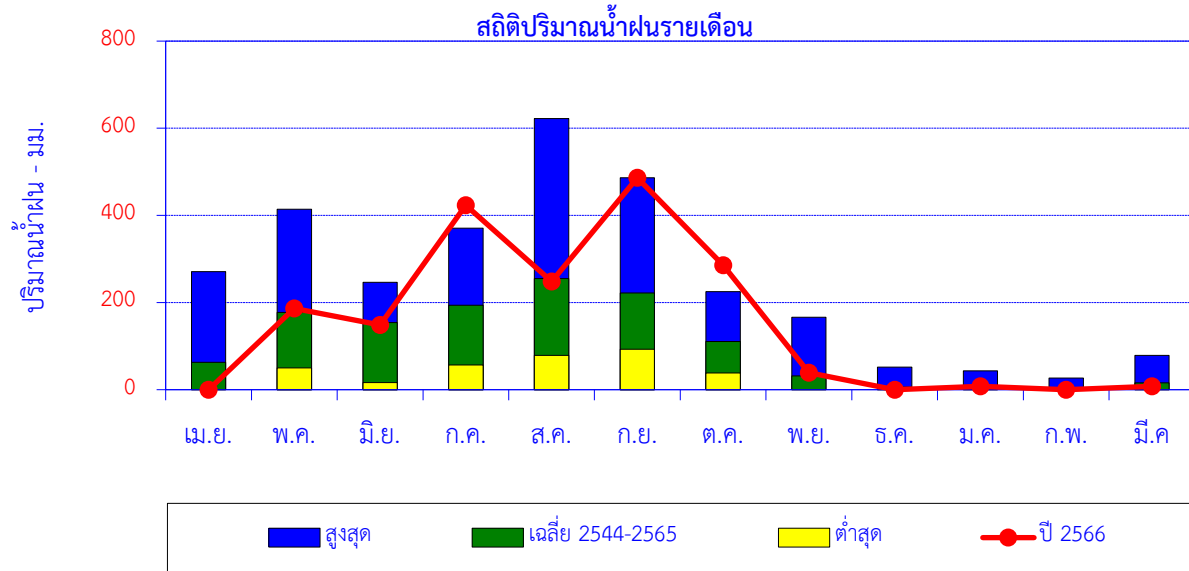

เดือน	เม.ย.	พ.ค.	มิ.ย.	ก.ค.	ส.ค.	ก.ย.	ต.ค.	พ.ย.	ธ.ค.	ม.ค.	ก.พ.	มี.ค.	ปี
สูงสุด	271.1	414.3	246.5	370.6	622.3	486.3	224.9	166.5	52.1	43.3	26.9	78.9	
เฉลี่ย 2544-2565	62.9	177.2	153.9	193.8	255.3	221.8	110.7	31.9	5.6	8.9	3.5	15.8	1,241.3
ต่ำสุด	0.0	50.1	16.2	56.7	78.6	92.8	38.6	0.0	0.0	0.0	0.0	0.0	
ปี 2566	0.0	186.8	148.7	423.4	248.6	486.3	285.5	38.8	0.0	7.5	0.0	7.8	1,833.4

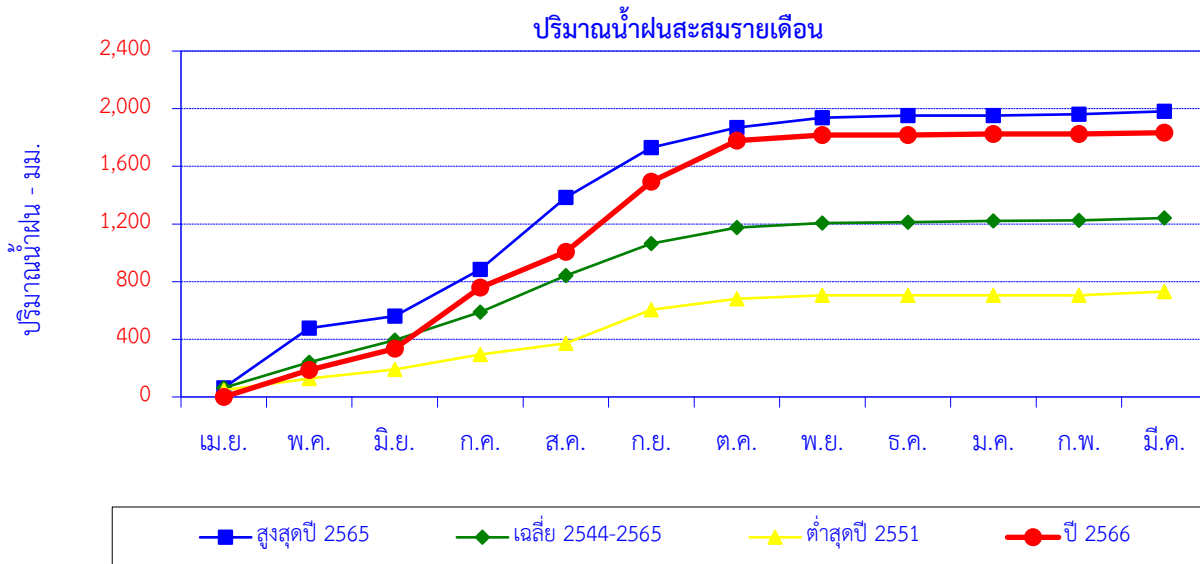

เดือน	เม.ย.	พ.ค.	มิ.ย.	ก.ค.	ส.ค.	ก.ย.	ต.ค.	พ.ย.	ธ.ค.	ม.ค.	ก.พ.	มี.ค.	ปี
สูงสุดปี 2565	62.9	414.3	83.2	324.4	500.3	345.6	137.9	69.7	14.3	0.0	8.2	21.1	1,981.9
สะสมปี 2565	62.9	477.2	560.4	884.8	1,385.1	1,730.7	1,868.6	1,938.3	1,952.6	1,952.6	1,960.8	1,981.9	
เฉลี่ย 2544-2565	62.9	177.2	153.9	193.8	255.3	221.8	110.7	31.9	5.6	8.9	3.5	15.8	1,241.3
เฉลี่ยสะสม	62.9	240.1	394.0	587.8	843.1	1,064.9	1,175.6	1,207.4	1,213.1	1,222.0	1,225.5	1,241.3	
ต่ำสุดปี 2551	47.2	80.5	62.5	103.7	78.6	232.6	76.0	24.5	0.0	0.0	0.0	25.5	731.1
สะสมปี 2551	47.2	127.7	190.2	293.9	372.5	605.1	681.1	705.6	705.6	705.6	705.6	731.1	
ปี 2566	0.0	186.8	148.7	423.4	248.6	486.3	285.5	38.8	0.0	7.5	0.0	7.8	1,833.4
สะสมปี 2566	0.0	186.8	335.5	758.9	1,007.5	1,493.8	1,779.3	1,818.1	1,818.1	1,825.6	1,825.6	1,833.4	

สถานี อุตุ-ห้วยหม้อ บ้านห้วยหม้อ ต.ป่าเมียง อ.ดอยสะเก็ด จ.เชียงใหม่

สถิติปริมาณน้ำฝนรายเดือน

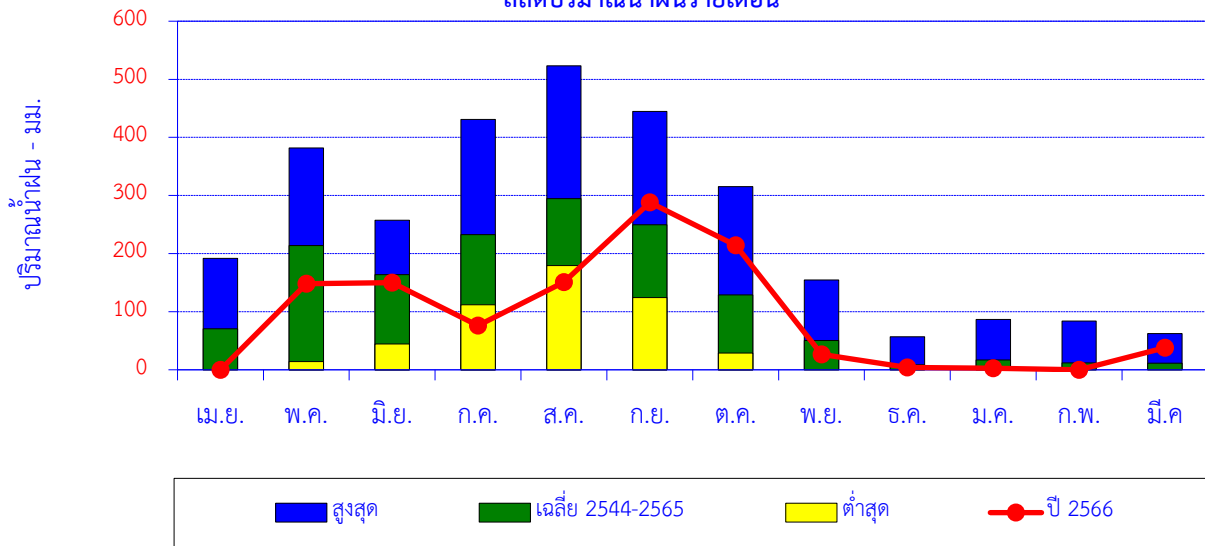

เดือน	เม.ย.	พ.ค.	มิ.ย.	ก.ค.	ส.ค.	ก.ย.	ต.ค.	พ.ย.	ธ.ค.	ม.ค.	ก.พ.	มี.ค.	ปี
สูงสุด	191.7	382.0	257.4	431.1	523.4	444.7	315.1	154.5	57.0	86.5	84.1	62.3	
เฉลี่ย 2544-2565	70.8	213.6	163.6	232.8	294.5	249.5	129.0	50.4	8.8	16.7	11.7	11.5	1,452.9
ต่ำสุด	0.0	14.3	44.6	111.7	179.6	124.1	28.6	0.0	0.0	0.0	0.0	0.0	
ปี 2566	0.0	148.2	150.1	75.9	150.9	288.0	214.3	26.6	4.0	2.5	0.0	38.0	1,098.5

ปริมาณน้ำฝนสะสมรายเดือน

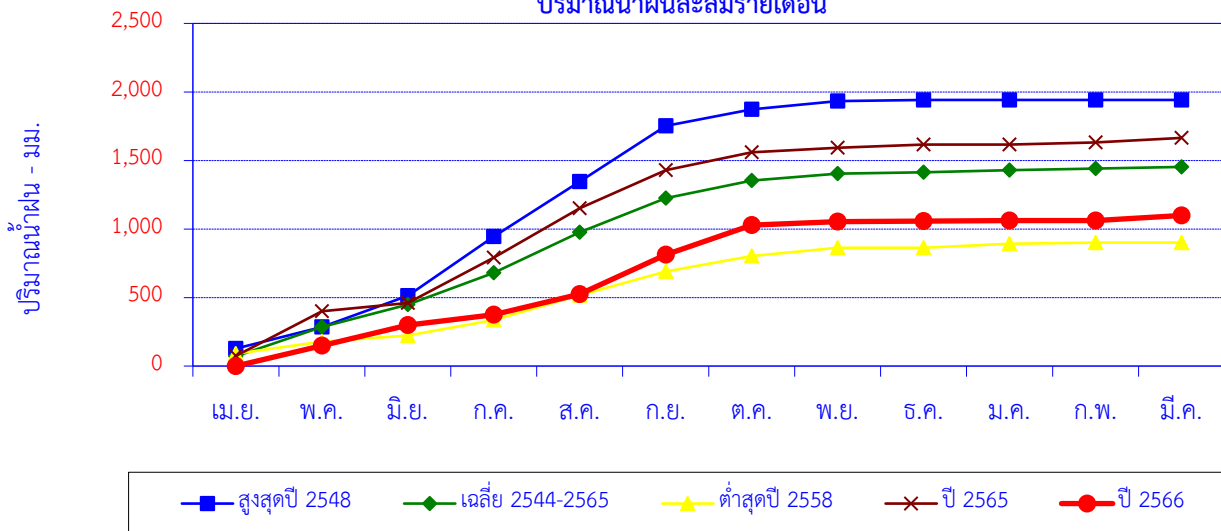

เดือน	เม.ย.	พ.ค.	มิ.ย.	ก.ค.	ส.ค.	ก.ย.	ต.ค.	พ.ย.	ธ.ค.	ม.ค.	ก.พ.	มี.ค.	ปี
สูงสุดปี 2548	127.4	156.9	228.7	431.1	401.9	406.7	119.3	61.6	7.8	0.0	0.0	0.0	1,941.4
สะสมปี 2548	127.4	284.3	513.0	944.1	1,346.0	1,752.7	1,872.0	1,933.6	1,941.4	1,941.4	1,941.4	1,941.4	
เฉลี่ย 2544-2565	70.8	213.6	163.6	232.8	294.5	249.5	129.0	50.4	8.8	16.7	11.7	11.5	1,452.9
เฉลี่ยสะสม	70.8	284.4	448.0	680.8	975.2	1,224.7	1,353.7	1,404.1	1,413.0	1,429.7	1,441.3	1,452.9	
ต่ำสุดปี 2558	90.1	87.8	44.6	113.6	179.6	173.3	114.5	58.9	0.0	30.2	8.1	0.0	900.7
สะสมปี 2558	90.1	177.9	222.5	336.1	515.7	689.0	803.5	862.4	862.4	892.6	900.7	900.7	
ปี 2565	74.1	325.5	61.2	329.8	360.7	278.2	131.0	33.0	22.5	0.0	15.6	33.1	1,664.7
สะสมปี 2565	74.1	399.6	460.8	790.6	1,151.3	1,429.5	1,560.5	1,593.5	1,616.0	1,616.0	1,631.6	1,664.7	
ปี 2566	0.0	148.2	150.1	75.9	150.9	288.0	214.3	26.6	4.0	2.5	0.0	38.0	1,098.5
สะสมปี 2566	0.0	148.2	298.3	374.2	525.1	813.1	1,027.4	1,054.0	1,058.0	1,060.5	1,060.5	1,098.5	

สถานี โครงการหลวงทุ่งหลวง บ้านห้วยตอง ต.แม่วิน อ.แม่วาง จ.เชียงใหม่

สถิติปริมาณน้ำฝนรายเดือน

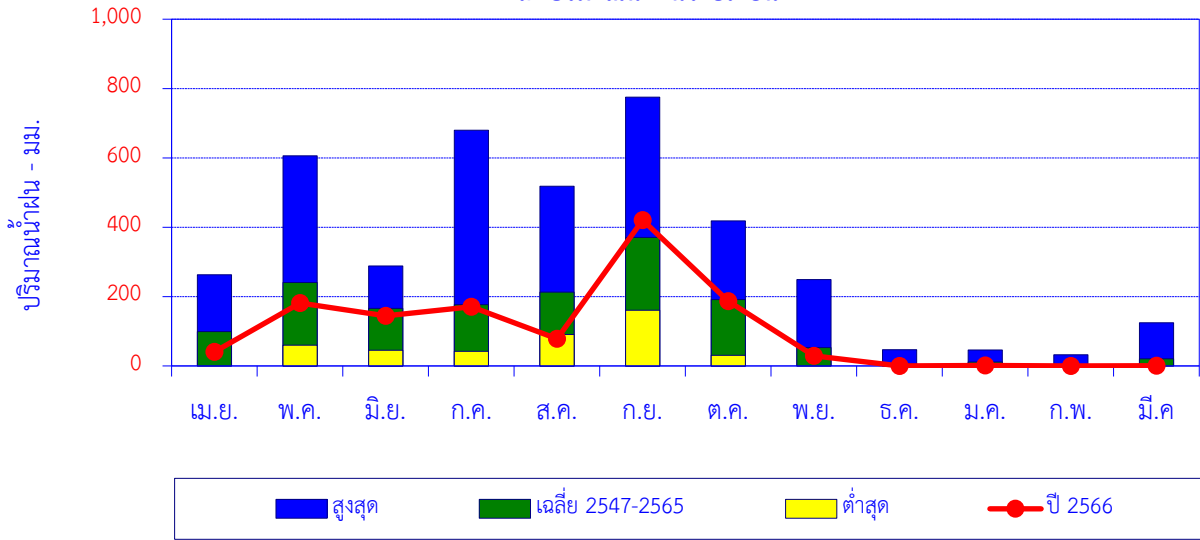

เดือน	เม.ย.	พ.ค.	มิ.ย.	ก.ค.	ส.ค.	ก.ย.	ต.ค.	พ.ย.	ธ.ค.	ม.ค.	ก.พ.	มี.ค.	ปี
สูงสุด	263.0	605.6	288.5	679.8	518.6	775.5	418.2	249.1	46.9	45.9	32.4	124.8	
เฉลี่ย 2547-2565	98.8	240.8	166.1	176.6	213.0	370.3	191.3	53.1	5.9	11.7	4.2	20.4	1,552.2
ต่ำสุด	0.0	60.2	45.6	42.2	90.6	160.9	30.7	0.0	0.0	0.0	0.0	0.0	
ปี 2566	41.0	181.4	144.1	170.4	78.1	420.5	186.4	28.9	0.0	1.5	0.0	0.5	1,252.8

ปริมาณน้ำฝนสะสมรายเดือน

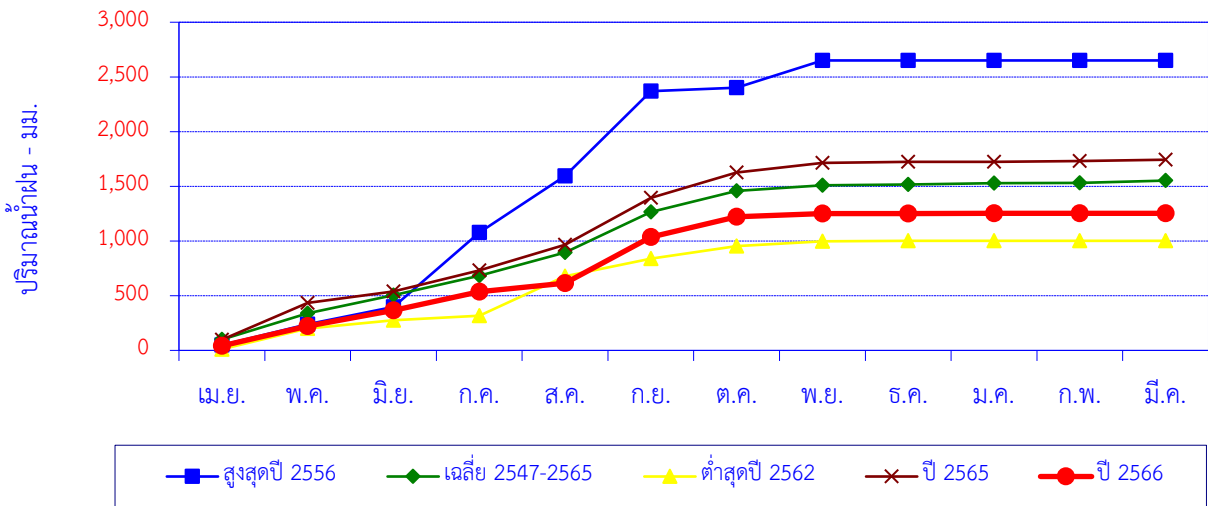

เดือน	เม.ย.	พ.ค.	มิ.ย.	ก.ค.	ส.ค.	ก.ย.	ต.ค.	พ.ย.	ธ.ค.	ม.ค.	ก.พ.	มี.ค.	ปี
สูงสุดปี 2556	48.3	191.1	157.6	679.8	518.6	775.5	30.7	249.1	0.0	0.0	0.0	0.0	2,650.7
สะสมปี 2556	48.3	239.4	397.0	1,076.8	1,595.4	2,370.9	2,401.6	2,650.7	2,650.7	2,650.7	2,650.7	2,650.7	
เฉลี่ย 2547-2565	98.8	240.8	166.1	176.6	213.0	370.3	191.3	53.1	5.9	11.7	4.2	20.4	1,552.2
เฉลี่ยสะสม	98.8	339.6	505.7	682.3	895.4	1,265.7	1,457.0	1,510.0	1,515.9	1,527.6	1,531.8	1,552.2	
ต่ำสุดปี 2562	10.3	188.6	75.5	42.2	362.3	160.9	112.4	45.7	3.5	0.0	0.0	0.0	1,001.4
สะสมปี 2562	10.3	198.9	274.4	316.6	678.9	839.8	952.2	997.9	1,001.4	1,001.4	1,001.4	1,001.4	
ปี 2565	97.3	337.7	103.5	191.8	234.2	428.9	233.7	86.4	9.0	0.0	8.8	12.0	1,743.3
สะสมปี 2565	97.3	435.0	538.5	730.3	964.5	1,393.4	1,627.1	1,713.5	1,722.5	1,722.5	1,731.3	1,743.3	
ปี 2566	41.0	181.4	144.1	170.4	78.1	420.5	186.4	28.9	0.0	1.5	0.0	0.5	1,252.8
สะสมปี 2566	41.0	222.4	366.5	536.9	615.0	1,035.5	1,221.9	1,250.8	1,250.8	1,252.3	1,252.3	1,252.8	

สถานี บ้านขุนวาง บ้านขุนวาง ต.แม่วิน อ.แม่วาง จ.เชียงใหม่

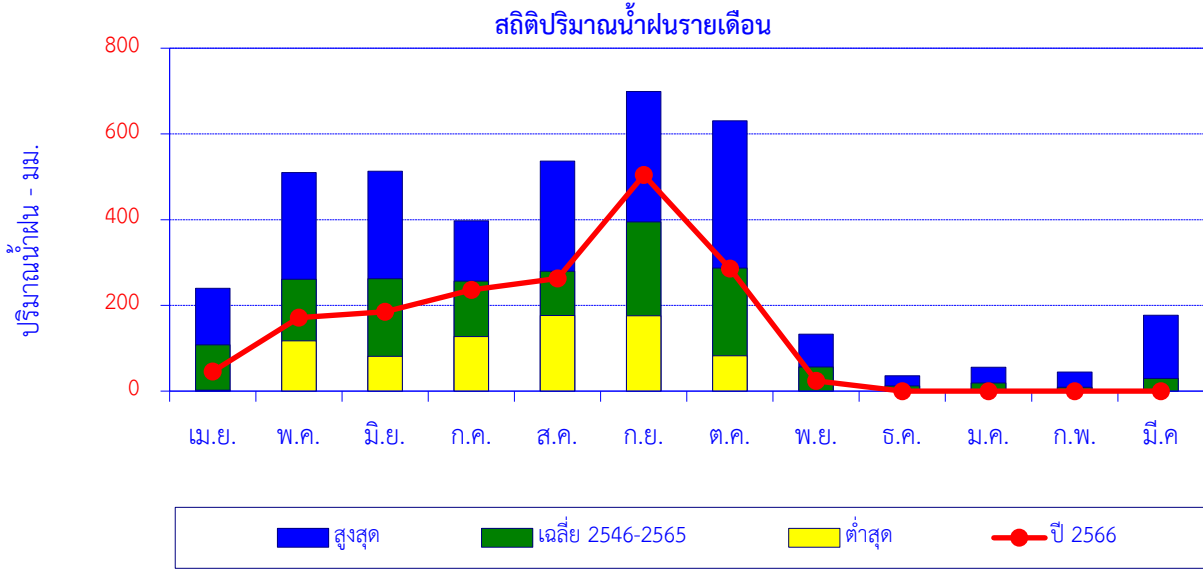

เดือน	เม.ย.	พ.ค.	มิ.ย.	ก.ค.	ส.ค.	ก.ย.	ต.ค.	พ.ย.	ธ.ค.	ม.ค.	ก.พ.	มี.ค.	ปี
สูงสุด	240.1	509.7	513.2	397.5	536.6	699.2	630.4	132.8	36.0	55.5	44.4	176.8	
เฉลี่ย 2546-2565	107.9	261.2	262.6	256.7	279.7	394.7	287.1	56.0	12.1	19.2	9.0	29.3	1,975.4
ต่ำสุด	2.1	117.2	81.5	127.0	176.4	175.8	82.3	0.0	0.0	0.0	0.0	0.0	
ปี 2566	45.6	171.5	185.2	236.3	263.1	504.2	286.1	24.1	0.0	0.0	0.0	0.0	1,716.1

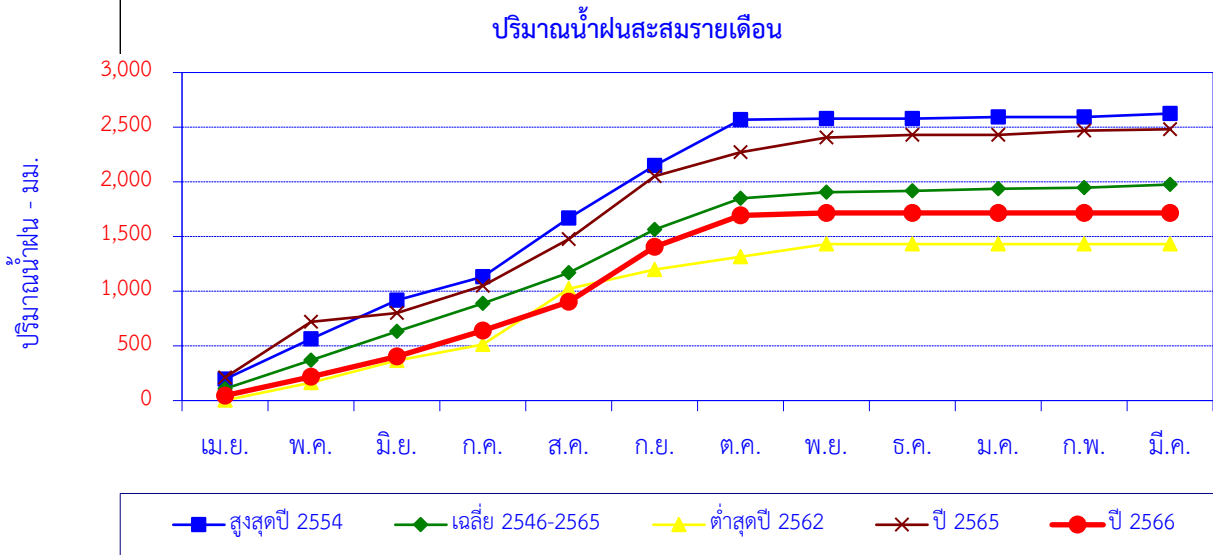

เดือน	เม.ย.	พ.ค.	มิ.ย.	ก.ค.	ส.ค.	ก.ย.	ต.ค.	พ.ย.	ธ.ค.	ม.ค.	ก.พ.	มี.ค.	ปี
สูงสุดปี 2554	195.4	368.7	353.3	215.9	536.6	478.3	420.2	8.9	0.0	14.7	0.0	32.8	2,624.8
สะสมปี 2554	195.4	564.1	917.4	1,133.3	1,669.9	2,148.2	2,568.4	2,577.3	2,577.3	2,592.0	2,592.0	2,624.8	
เฉลี่ย 2546-2565	107.9	261.2	262.6	256.7	279.7	394.7	287.1	56.0	12.1	19.2	9.0	29.3	1,975.4
เฉลี่ยสะสม	107.9	369.2	631.7	888.4	1,168.1	1,562.7	1,849.8	1,905.8	1,918.0	1,937.1	1,946.1	1,975.4	
ต่ำสุดปี 2562	2.1	161.5	202.2	146.3	509.5	175.8	117.8	115.7	0.0	0.0	0.0	0.0	1,430.9
สะสมปี 2562	2.1	163.6	365.8	512.1	1,021.6	1,197.4	1,315.2	1,430.9	1,430.9	1,430.9	1,430.9	1,430.9	
ปี 2565	210.2	509.7	81.5	249.0	426.5	573.6	221.2	132.8	25.9	0.0	38.1	12.6	2,481.1
สะสมปี 2565	210.2	719.9	801.4	1,050.4	1,476.9	2,050.5	2,271.7	2,404.5	2,430.4	2,430.4	2,468.5	2,481.1	
ปี 2566	45.6	171.5	185.2	236.3	263.1	504.2	286.1	24.1	0.0	0.0	0.0	0.0	1,716.1
สะสมปี 2566	45.6	217.1	402.3	638.6	901.7	1,405.9	1,692.0	1,716.1	1,716.1	1,716.1	1,716.1	1,716.1	

สถานีบ้านห้วยลึก บ้านห้วยลึก ต.เชียงดาว อ.เชียงดาว จ.เชียงใหม่

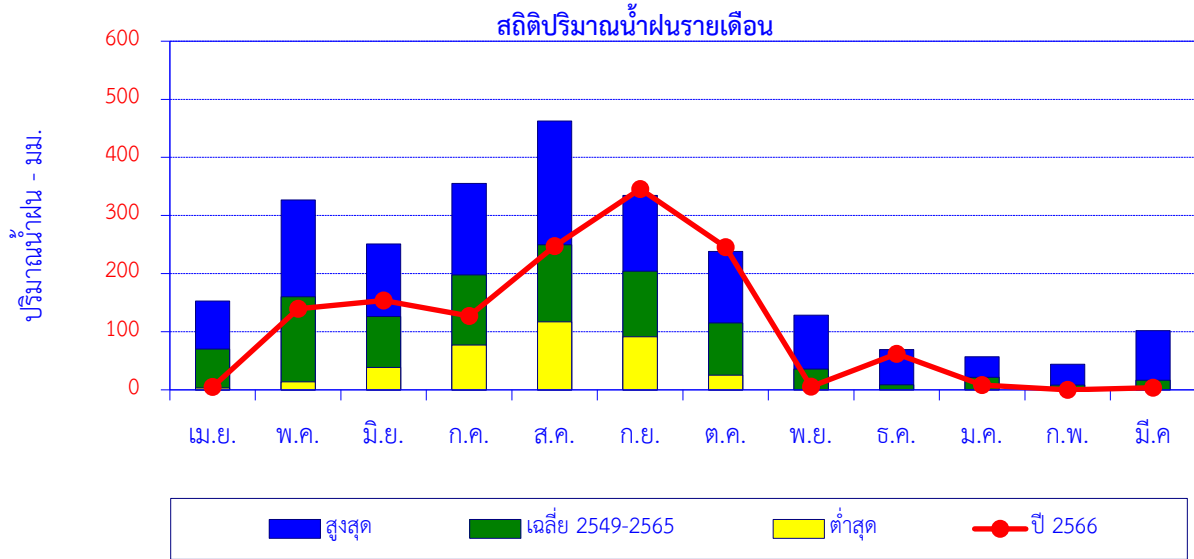

เดือน	เม.ย.	พ.ค.	มิ.ย.	ก.ค.	ส.ค.	ก.ย.	ต.ค.	พ.ย.	ธ.ค.	ม.ค.	ก.พ.	มี.ค.	ปี
สูงสุด	153.0	326.9	250.9	355.2	462.6	334.6	238.1	128.6	69.3	56.7	44.1	102.1	
เฉลี่ย 2549-2565	70.1	160.1	126.3	197.9	249.6	204.3	115.1	35.9	8.7	21.5	8.2	16.3	1,214.0
ต่ำสุด	3.1	13.8	38.7	77.0	117.2	91.4	25.3	0.0	0.0	0.0	0.0	0.0	
ปี 2566	5.2	139.4	153.9	127.0	247.2	345.8	245.7	5.7	62.1	8.1	0.0	3.8	1,343.9

ปริมาณน้ำฝนสะสมรายเดือน

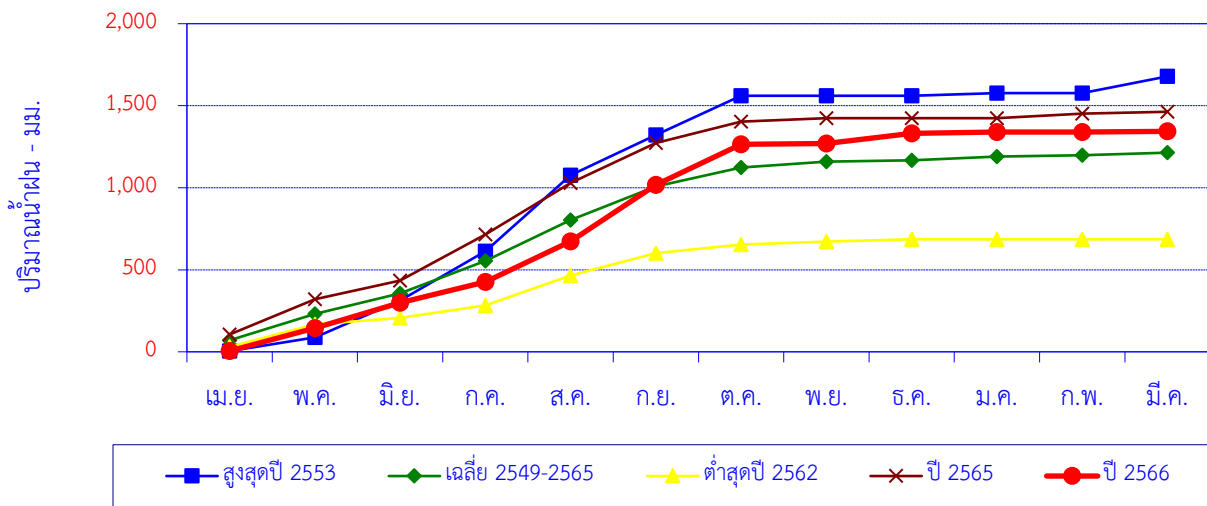

เดือน	เม.ย.	พ.ค.	มิ.ย.	ก.ค.	ส.ค.	ก.ย.	ต.ค.	พ.ย.	ธ.ค.	ม.ค.	ก.พ.	มี.ค.	ปี
สูงสุดปี 2553	4.3	83.6	224.9	300.4	462.6	246.2	238.1	0.0	0.0	16.7	0.0	102.1	1,678.9
สะสมปี 2553	4.3	87.9	312.8	613.2	1,075.8	1,322.0	1,560.1	1,560.1	1,560.1	1,576.8	1,576.8	1,678.9	
เฉลี่ย 2549-2565	70.1	160.1	126.3	197.9	249.6	204.3	115.1	35.9	8.7	21.5	8.2	16.3	1,214.0
เฉลี่ยสะสม	70.1	230.2	356.5	554.4	804.0	1,008.2	1,123.3	1,159.2	1,167.9	1,189.4	1,197.7	1,214.0	
ต่ำสุดปี 2562	30.4	137.0	38.7	77.0	181.9	136.5	52.2	18.0	14.4	0.0	0.0	0.0	686.1
สะสมปี 2562	30.4	167.4	206.1	283.1	465.0	601.5	653.7	671.7	686.1	686.1	686.1	686.1	
ปี 2565	105.5	214.8	113.7	281.8	312.9	244.0	129.8	21.4	0.0	0.0	28.4	10.9	1,463.2
สะสมปี 2565	105.5	320.3	434.0	715.8	1,028.7	1,272.7	1,402.5	1,423.9	1,423.9	1,423.9	1,452.3	1,463.2	
ปี 2566	5.2	139.4	153.9	127.0	247.2	345.8	245.7	5.7	62.1	8.1	0.0	3.8	1,343.9
สะสมปี 2566	5.2	144.6	298.5	425.5	672.7	1,018.5	1,264.2	1,269.9	1,332.0	1,340.1	1,340.1	1,343.9	

สถานี W.15A บ้านสบเปื้ะ ต.นาคร้ว อ.แม่ทะ จ.ลำปาง

สถิติปริมาณน้ำฝนรายเดือน

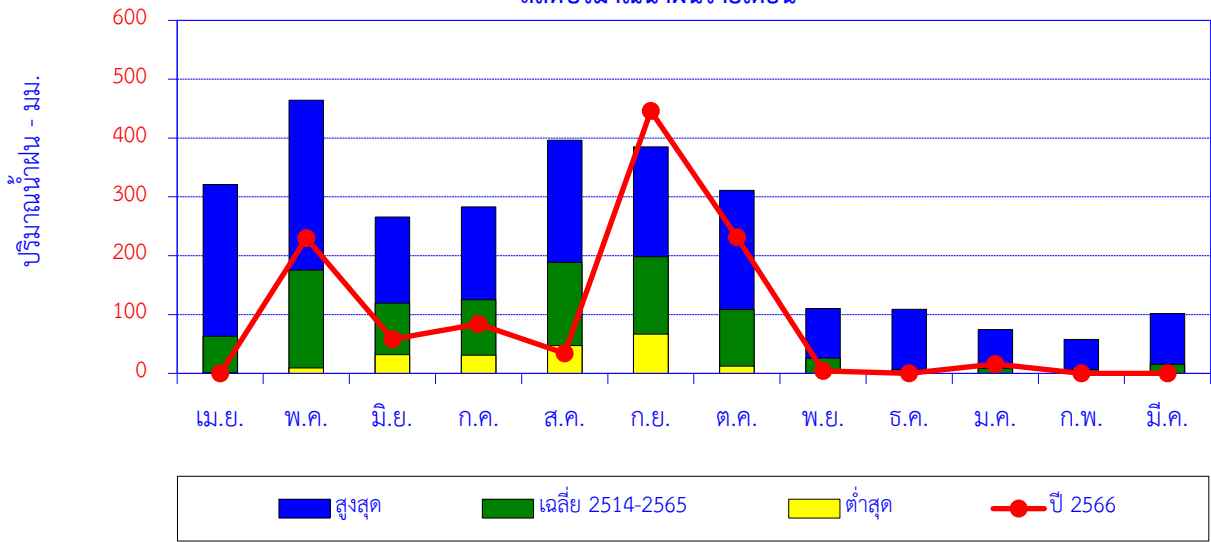

เดือน	เม.ย.	พ.ค.	มิ.ย.	ก.ค.	ส.ค.	ก.ย.	ต.ค.	พ.ย.	ธ.ค.	ม.ค.	ก.พ.	มี.ค.	ปี
สูงสุด	321.0	464.4	265.6	283.1	396.3	385.1	310.9	110.1	109.1	74.3	57.9	101.5	
เฉลี่ย 2514-2565	63.4	175.5	119.4	125.2	188.9	198.4	108.6	25.8	6.4	8.7	6.3	15.8	1,042.4
ต่ำสุด	0.9	9.2	32.0	30.8	47.4	66.8	12.5	0.0	0.0	0.0	0.0	0.0	
ปี 2566	0.0	230.0	58.0	84.2	34.3	446.0	231.5	4.0	0.0	16.2	0.0	0.0	1,104.2

ปริมาณน้ำฝนสะสมรายเดือน

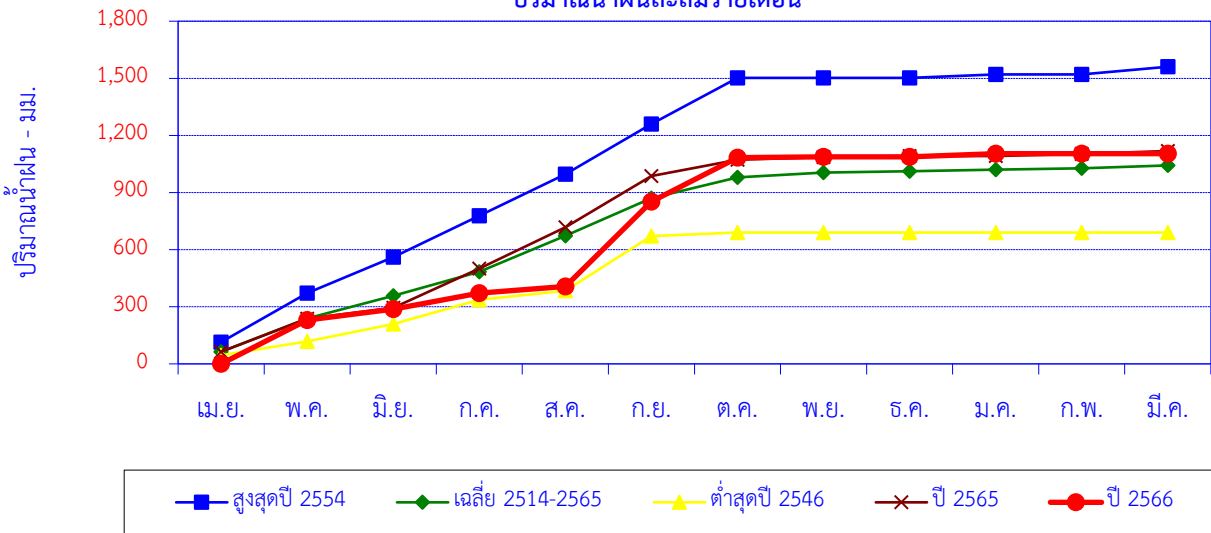

เดือน	เม.ย.	พ.ค.	มิ.ย.	ก.ค.	ส.ค.	ก.ย.	ต.ค.	พ.ย.	ธ.ค.	ม.ค.	ก.พ.	มี.ค.	ปี
สูงสุดปี 2554	114.3	257.3	188.8	217.6	218.7	262.7	243.1	0.0	0.0	18.3	0.0	40.0	1,560.8
สะสมปี 2554	114.3	371.6	560.4	778.0	996.7	1,259.4	1,502.5	1,502.5	1,502.5	1,520.8	1,520.8	1,560.8	
เฉลี่ย 2514-2565	63.4	175.5	119.4	125.2	188.9	198.4	108.6	25.8	6.4	8.7	6.3	15.8	1,042.4
เฉลี่ยสะสม	63.4	238.9	358.2	483.5	672.4	870.8	979.4	1,005.2	1,011.6	1,020.4	1,026.6	1,042.4	
ต่ำสุดปี 2546	45.1	72.6	92.2	126.4	47.4	288.0	18.3	0.0	0.0	0.0	0.0	0.0	690.0
สะสมปี 2546	45.1	117.7	209.9	336.3	383.7	671.7	690.0	690.0	690.0	690.0	690.0	690.0	
ปี 2565	64.0	173.4	56.9	206.6	217.4	268.1	85.7	14.2	6.1	0.0	10.5	15.2	1,118.1
สะสมปี 2565	64.0	237.4	294.3	500.9	718.3	986.4	1,072.1	1,086.3	1,092.4	1,092.4	1,102.9	1,118.1	
ปี 2566	0.0	230.0	58.0	84.2	34.3	446.0	231.5	4.0	0.0	16.2	0.0	0.0	1,104.2
สะสมปี 2566	0.0	230.0	288.0	372.2	406.5	852.5	1084.0	1088.0	1088.0	1104.2	1104.2	1104.2	

สถานี W.16A บ้านไโฮ ต.ปงดอน อ.แจ้ห่ม จ.ลำปาง

สถิติปริมาณน้ำฝนรายเดือน

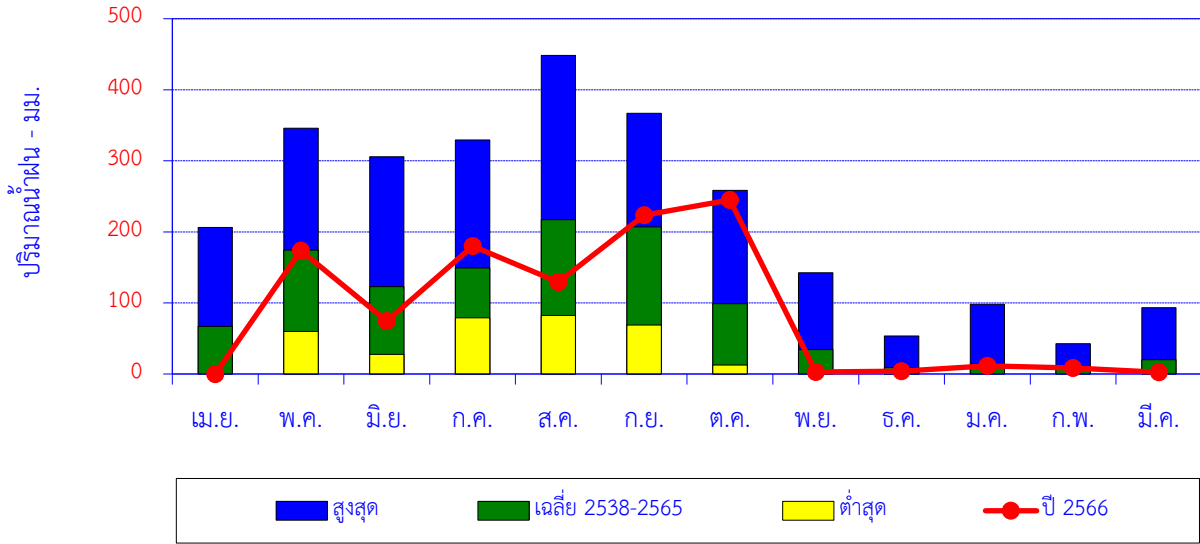

เดือน	เม.ย.	พ.ค.	มิ.ย.	ก.ค.	ส.ค.	ก.ย.	ต.ค.	พ.ย.	ธ.ค.	ม.ค.	ก.พ.	มี.ค.	ปี
สูงสุด	206.4	345.8	305.9	329.3	448.5	366.9	258.3	142.6	53.6	98.2	42.5	93.3	
เฉลี่ย 2538-2565	67.2	174.2	123.0	149.3	217.2	207.1	98.9	34.2	9.2	14.1	9.2	20.0	1,123.5
ต่ำสุด	0.0	60.0	27.6	79.1	82.5	68.9	12.6	0.0	0.0	0.0	0.0	0.0	
ปี 2566	0.0	173.6	74.5	179.8	129.4	223.5	244.9	2.8	4.1	11.5	8.6	2.3	1,055.0

ปริมาณน้ำฝนสะสมรายเดือน

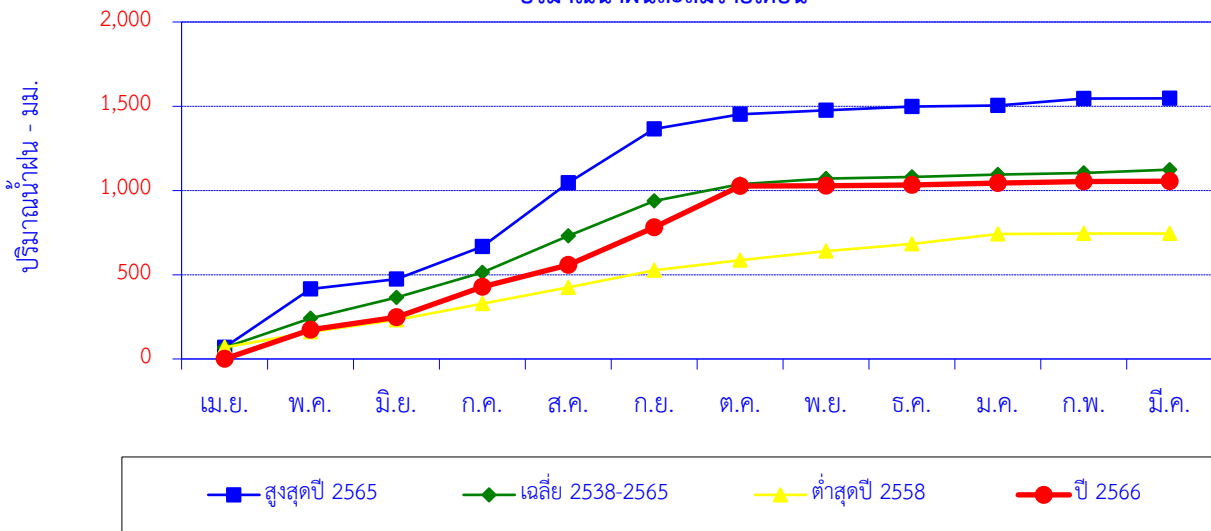

เดือน	เม.ย.	พ.ค.	มิ.ย.	ก.ค.	ส.ค.	ก.ย.	ต.ค.	พ.ย.	ธ.ค.	ม.ค.	ก.พ.	มี.ค.	ปี
สูงสุดปี 2565	69.2	345.8	58.9	193.7	377.1	320.8	86.1	24.3	22.6	5.2	42.5	0.6	1,546.8
สะสมปี 2565	69.2	415.0	473.9	667.6	1,044.7	1,365.5	1,451.6	1,475.9	1,498.5	1,503.7	1,546.2	1,546.8	
เฉลี่ย 2538-2565	67.2	174.2	123.0	149.3	217.2	207.1	98.9	34.2	9.2	14.1	9.2	20.0	1,123.5
เฉลี่ยสะสม	67.2	241.4	364.4	513.6	730.8	937.9	1,036.7	1,071.0	1,080.1	1,094.2	1,103.5	1,123.5	
ต่ำสุดปี 2558	68.2	91.8	72.2	96.5	96.0	101.3	60.6	52.9	43.1	59.3	2.6	0.0	744.5
สะสมปี 2558	68.2	160.0	232.2	328.7	424.7	526.0	586.6	639.5	682.6	741.9	744.5	744.5	
ปี 2566	0.0	173.6	74.5	179.8	129.4	223.5	244.9	2.8	4.1	11.5	8.6	2.3	1,055.0
สะสมปี 2566	0.0	173.6	248.1	427.9	557.3	780.8	1,025.7	1,028.5	1,032.6	1,044.1	1,052.7	1,055.0	

สถานี Y.1C บ้านน้ำโค้ง ต.ป่าเมต อ.เมือง จ.แพร่

สถิติปริมาณน้ำฝนรายเดือน

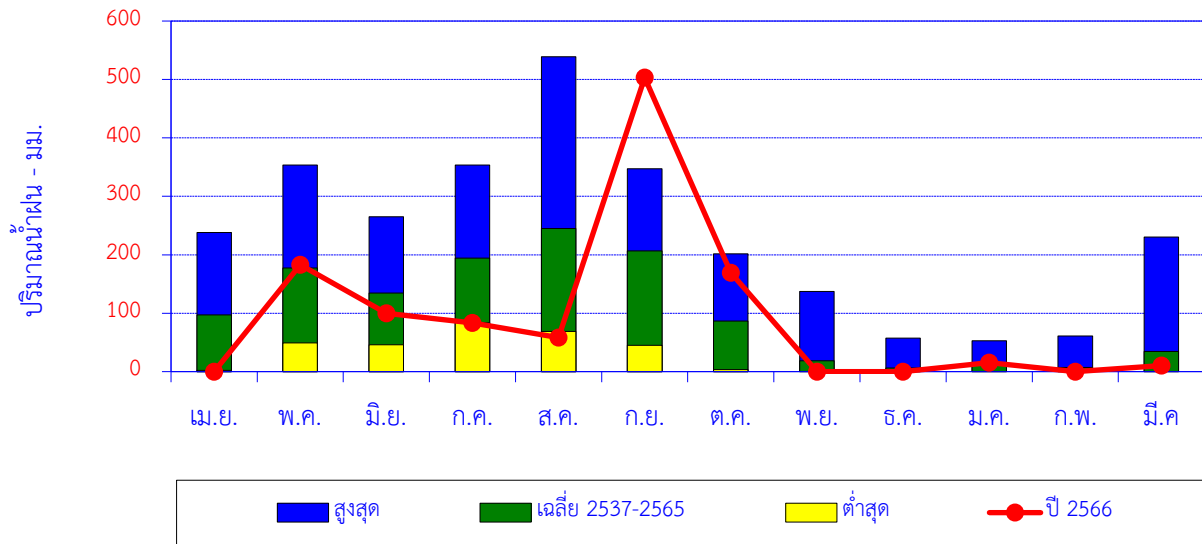

เดือน	เม.ย.	พ.ค.	มิ.ย.	ก.ค.	ส.ค.	ก.ย.	ต.ค.	พ.ย.	ธ.ค.	ม.ค.	ก.พ.	มี.ค.	ปี
สูงสุด	238.0	353.8	264.9	353.7	538.9	347.0	201.8	137.2	57.4	52.9	61.2	230.4	
เฉลี่ย 2537-2565	97.0	177.4	134.4	194.2	244.8	206.5	86.4	18.5	6.1	14.0	7.1	34.6	1,221.1
ต่ำสุด	2.0	49.3	46.0	83.9	68.9	45.2	3.6	0.0	0.0	0.0	0.0	0.0	
ปี 2566	0.0	183.1	99.7	83.5	58.3	503.2	169.2	0.0	0.0	15.5	0.0	10.5	1,123.0

ปริมาณน้ำฝนสะสมรายเดือน

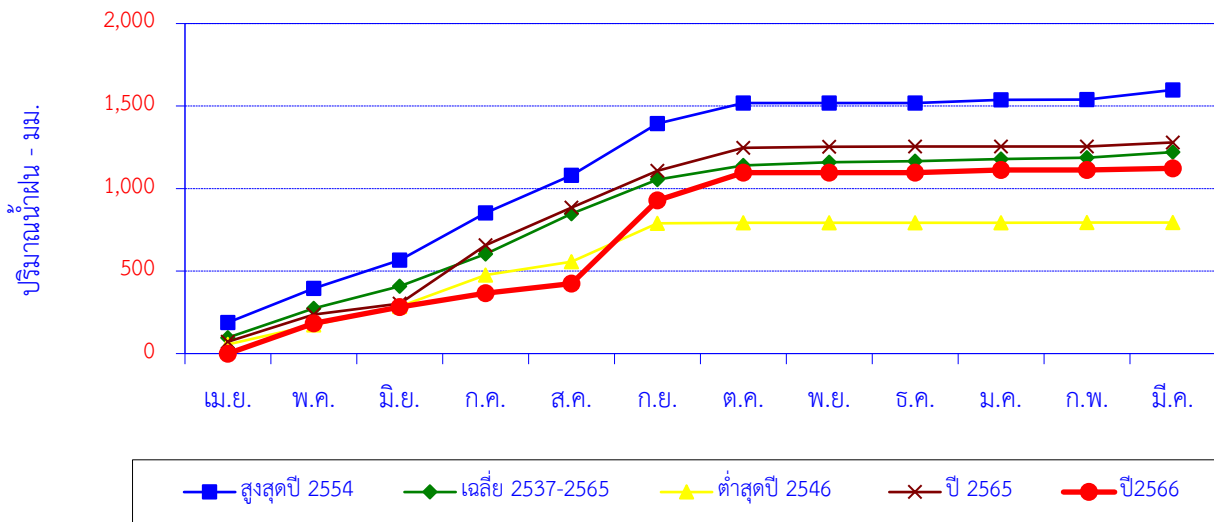

เดือน	เม.ย.	พ.ค.	มิ.ย.	ก.ค.	ส.ค.	ก.ย.	ต.ค.	พ.ย.	ธ.ค.	ม.ค.	ก.พ.	มี.ค.	ปี
สูงสุดปี 2554	188.3	207.5	170.5	285.9	228.6	313.2	123.9	0.0	0.0	20.0	1.5	58.7	1,598.1
สะสมปี 2554	188.3	395.8	566.3	852.2	1,080.8	1,394.0	1,517.9	1,517.9	1,517.9	1,537.9	1,539.4	1,598.1	
เฉลี่ย 2537-2565	97.0	177.4	134.4	194.2	244.8	206.5	86.4	18.5	6.1	14.0	7.1	34.6	1,221.1
เฉลี่ยสะสม	97.0	274.4	408.8	603.1	847.9	1,054.4	1,140.7	1,159.3	1,165.4	1,179.4	1,186.5	1,221.1	
ต่ำสุดปี 2546	55.8	117.7	112.1	189.7	81.7	232.9	3.6	0.0	0.0	0.0	0.5	0.0	794.0
สะสมปี 2546	55.8	173.5	285.6	475.3	557.0	789.9	793.5	793.5	793.5	793.5	794.0	794.0	
ปี 2565	72.1	165.4	65.8	353.7	228.7	222.5	139.3	6.1	1.9	0.0	0.0	24.2	1,279.7
สะสมปี 2565	72.1	237.5	303.3	657.0	885.7	1,108.2	1,247.5	1,253.6	1,255.5	1,255.5	1,255.5	1,279.7	
ปี 2566	0.0	183.1	99.7	83.5	58.3	503.2	169.2	0.0	0.0	15.5	0.0	10.5	1,123.0
สะสมปี 2566	0.0	183.1	282.8	366.3	424.6	927.8	1,097.0	1,097.0	1,097.0	1,112.5	1,112.5	1,123.0	

สถานี Y.20 บ้านห้วยสัก ต.เตาปูน อ.สอง จ.แพร่

สถิติปริมาณน้ำฝนรายเดือน

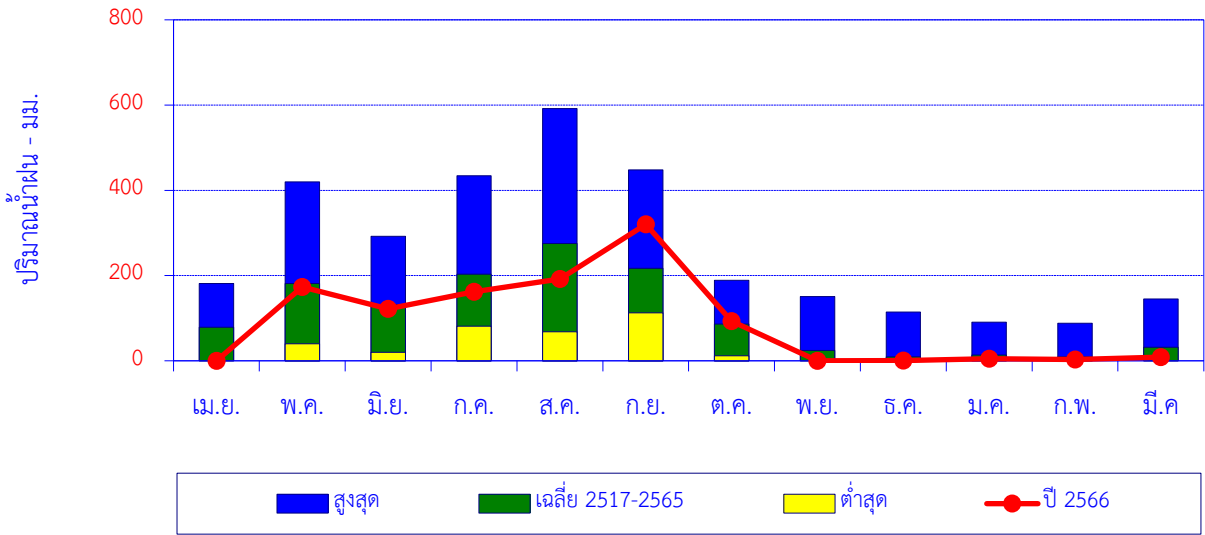

เดือน	เม.ย.	พ.ค.	มิ.ย.	ก.ค.	ส.ค.	ก.ย.	ต.ค.	พ.ย.	ธ.ค.	ม.ค.	ก.พ.	มี.ค.	ปี
สูงสุด	181.6	419.8	292.4	434.2	591.9	448.0	188.6	150.8	114.4	90.4	88.4	145.1	
เฉลี่ย 2517-2565	78.5	181.4	132.1	203.3	275.1	216.8	86.5	24.1	9.1	13.8	9.5	31.9	1,262.0
ต่ำสุด	0.0	40.0	19.9	81.0	67.9	112.4	11.8	0.0	0.0	0.0	0.0	0.0	
ปี 2566	0.0	173.0	122.1	162.2	192.0	320.2	92.9	0.0	0.7	5.0	2.7	8.9	1,079.7

ปริมาณน้ำฝนสะสมรายเดือน

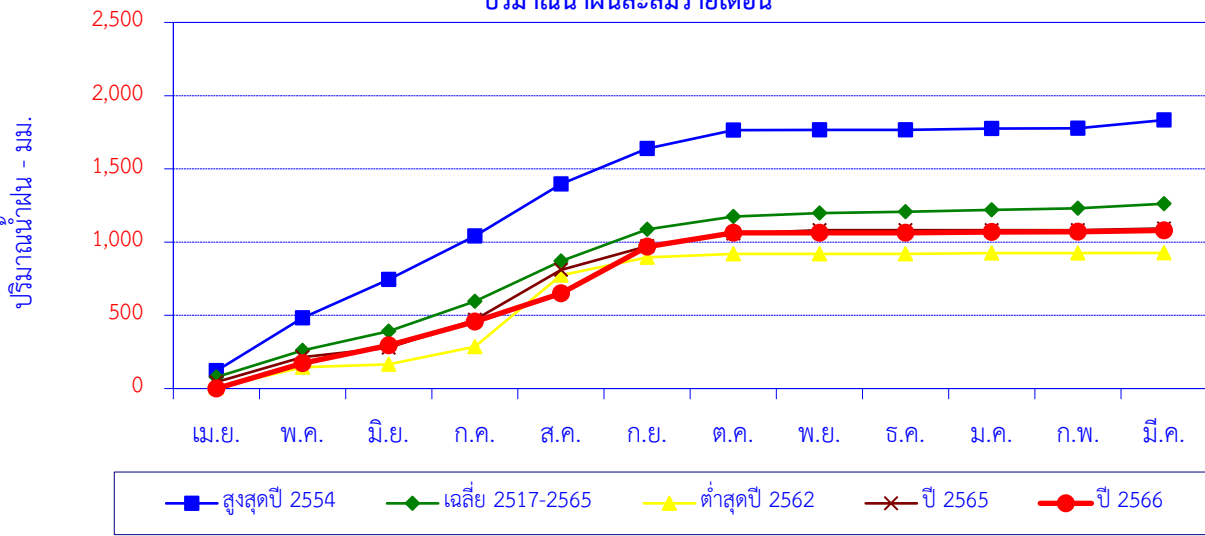

เดือน	เม.ย.	พ.ค.	มิ.ย.	ก.ค.	ส.ค.	ก.ย.	ต.ค.	พ.ย.	ธ.ค.	ม.ค.	ก.พ.	มี.ค.	ปี
สูงสุดปี 2554	121.1	361.2	261.7	298.0	355.4	240.5	125.9	1.6	0.0	10.7	1.8	55.4	1,833.3
สะสมปี 2554	121.1	482.3	744.0	1,042.0	1,397.4	1,637.9	1,763.8	1,765.4	1,765.4	1,776.1	1,777.9	1,833.3	
เฉลี่ย 2517-2565	78.5	181.4	132.1	203.3	275.1	216.8	86.5	24.1	9.1	13.8	9.5	31.9	1,262.0
เฉลี่ยสะสม	78.5	259.9	391.9	595.2	870.3	1,087.1	1,173.5	1,197.7	1,206.8	1,220.6	1,230.1	1,262.0	
ต่ำสุดปี 2562	6.5	138.2	20.0	121.7	487.6	121.3	24.5	0.5	0.0	4.4	0.0	1.5	926.2
สะสมปี 2562	6.5	144.7	164.7	286.4	774.0	895.3	919.8	920.3	920.3	924.7	924.7	926.2	
ปี 2565	44.2	170.7	63.6	191.9	339.1	161.9	87.2	22.1	0.7	0.0	0.0	11.9	1,093.3
สะสมปี 2565	44.2	214.9	278.5	470.4	809.5	971.4	1,058.6	1,080.7	1,081.4	1,081.4	1,081.4	1,093.3	
ปี 2566	0.0	173.0	122.1	162.2	192.0	320.2	92.9	0.0	0.7	5.0	2.7	8.9	1,079.7
สะสมปี 2566	0.0	173.0	295.1	457.3	649.3	969.5	1,062.4	1,062.4	1,063.1	1,068.1	1,070.8	1,079.7	

สถานี ขป. น่าน บ้านค่าใหม่ไชยเจริญ ต.ไชยสถาน อ.เมือง จ.น่าน

สถิติปริมาณน้ำฝนรายเดือน

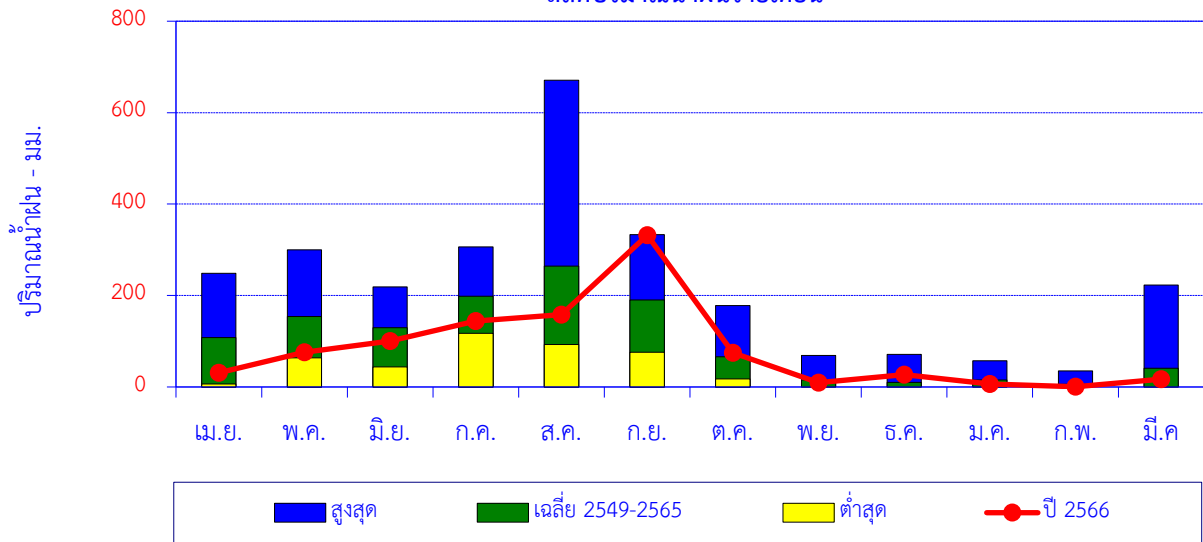

เดือน	เม.ย.	พ.ค.	มิ.ย.	ก.ค.	ส.ค.	ก.ย.	ต.ค.	พ.ย.	ธ.ค.	ม.ค.	ก.พ.	มี.ค.	ปี
สูงสุด	248.5	299.8	218.8	306.6	670.8	333.3	178.3	69.0	71.1	57.4	35.1	222.9	
เฉลี่ย 2549-2565	108.0	154.0	129.4	198.6	264.5	190.2	66.1	15.1	10.0	15.1	5.8	41.0	1,197.9
ต่ำสุด	6.8	63.7	44.1	117.4	92.8	75.9	17.5	0.0	0.0	0.0	0.0	0.0	
ปี 2566	31.2	75.7	100.5	144.3	158.3	331.9	75.0	9.4	27.0	6.8	0.5	16.8	977.4

ปริมาณน้ำฝนสะสมรายเดือน

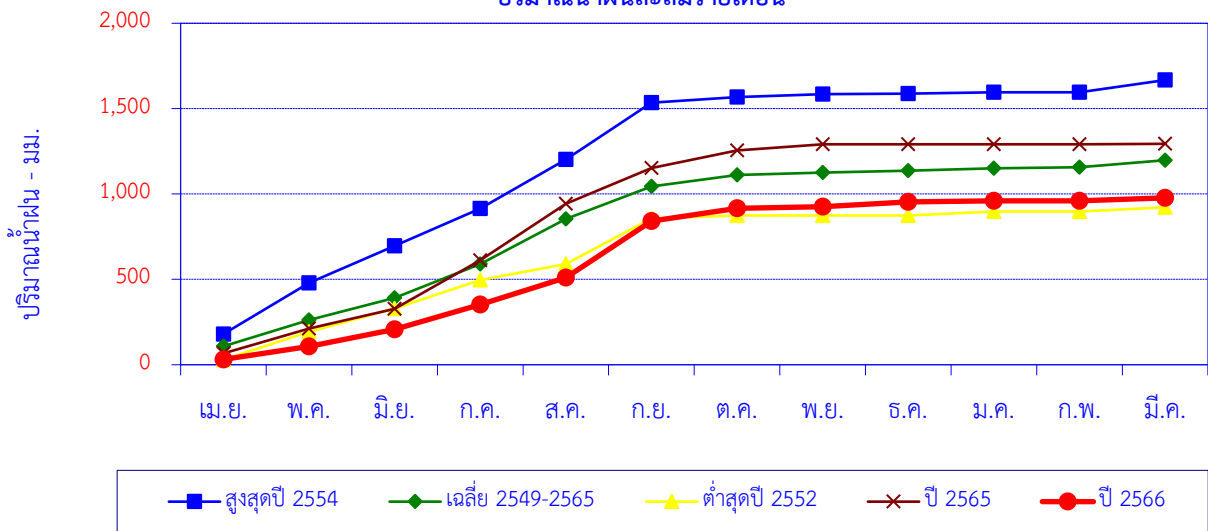

เดือน	เม.ย.	พ.ค.	มิ.ย.	ก.ค.	ส.ค.	ก.ย.	ต.ค.	พ.ย.	ธ.ค.	ม.ค.	ก.พ.	มี.ค.	ปี
สูงสุดปี 2554	179.7	299.8	216.8	218.6	287.1	333.3	31.8	17.0	3.3	7.6	0.0	72.2	1,667.2
สะสมปี 2554	179.7	479.5	696.3	914.9	1,202.0	1,535.3	1,567.1	1,584.1	1,587.4	1,595.0	1,595.0	1,667.2	
เฉลี่ย 2549-2565	108.0	154.0	129.4	198.6	264.5	190.2	66.1	15.1	10.0	15.1	5.8	41.0	1,197.9
เฉลี่ยสะสม	108.0	262.0	391.4	590.0	854.5	1,044.7	1,110.8	1,125.9	1,135.9	1,151.1	1,156.9	1,197.9	
ต่ำสุดปี 2552	29.5	163.5	136.6	167.1	92.8	266.9	17.5	0.0	0.0	23.6	0.0	24.4	921.9
สะสมปี 2552	29.5	193.0	329.6	496.7	589.5	856.4	873.9	873.9	873.9	897.5	897.5	921.9	
ปี 2565	66.5	144.9	116.4	284.0	330.9	209.1	103.0	36.6	0.0	0.3	0.0	2.2	1,293.9
สะสมปี 2565	66.5	211.4	327.8	611.8	942.7	1,151.8	1,254.8	1,291.4	1,291.4	1,291.7	1,291.7	1,293.9	
ปี 2566	31.2	75.7	100.5	144.3	158.3	331.9	75.0	9.4	27.0	6.8	0.5	16.8	977.4
สะสมปี 2566	31.2	106.9	207.4	351.7	510.0	841.9	916.9	926.3	953.3	960.1	960.6	977.4	

สถานี บ้านสันทรายหลวง ต.สันทราย อ.เมือง จ.เชียงราย

ปริมาณน้ำฝนรายเดือน

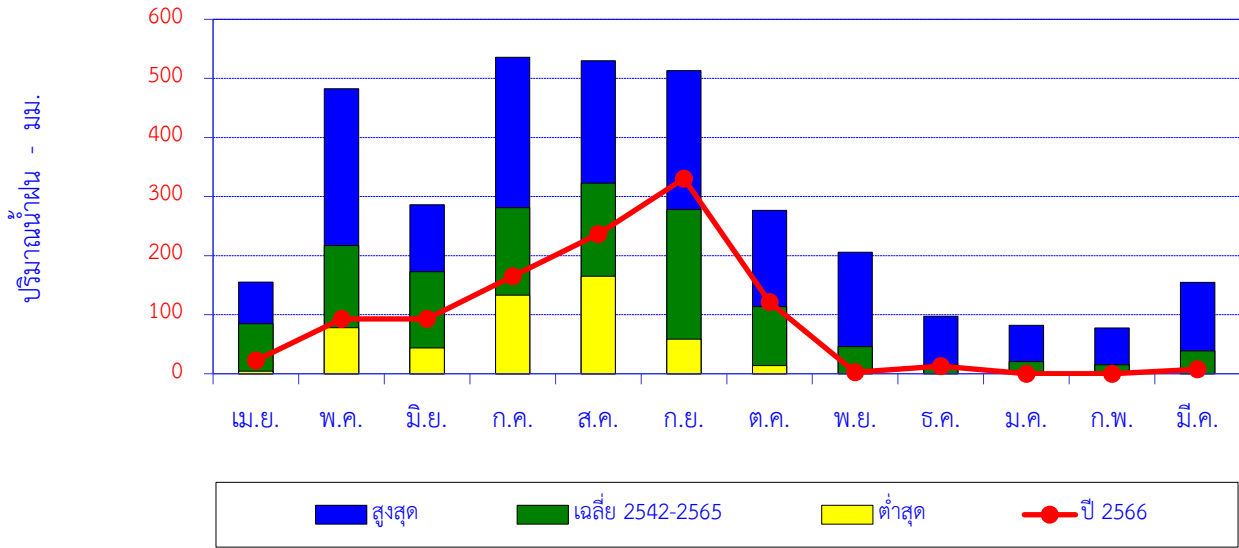

เดือน	เม.ย.	พ.ค.	มิ.ย.	ก.ค.	ส.ค.	ก.ย.	ต.ค.	พ.ย.	ธ.ค.	ม.ค.	ก.พ.	มี.ค.	ปี
สูงสุด	155.2	482.5	286.0	535.7	530.1	513.3	276.5	205.5	97.4	81.8	77.3	154.6	
เฉลี่ย 2542-2565	84.8	217.0	172.7	281.1	322.5	277.8	113.6	46.1	15.2	20.5	15.0	38.8	1,605.1
ต่ำสุด	4.5	77.7	43.8	132.9	164.9	58.4	14.0	0.0	0.0	0.0	0.0	0.0	
ปี 2566	22.3	92.7	92.6	165.1	236.5	330.5	121.1	2.6	12.8	0.0	0.0	7.7	1,083.9

ปริมาณน้ำฝนสะสมรายเดือน

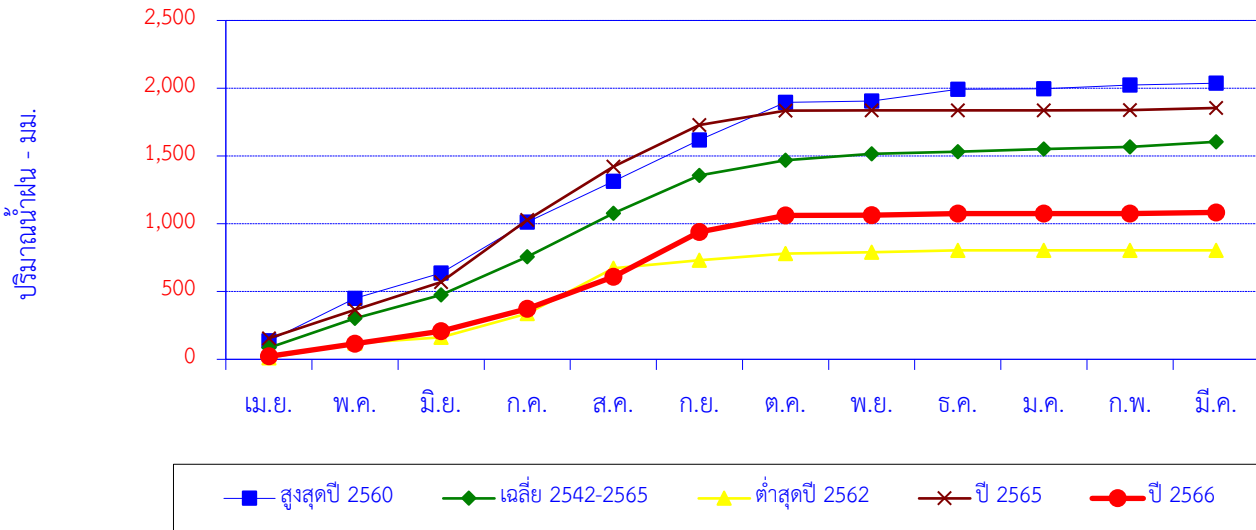

เดือน	เม.ย.	พ.ค.	มิ.ย.	ก.ค.	ส.ค.	ก.ย.	ต.ค.	พ.ย.	ธ.ค.	ม.ค.	ก.พ.	มี.ค.	ปี
สูงสุดปี 2560	135.8	314.1	186.8	376.2	300.6	305.2	276.5	11.4	86.0	2.6	29.0	12.9	2,037.1
สะสมปี 2560	135.8	449.9	636.7	1,012.9	1,313.5	1,618.7	1,895.2	1,906.6	1,992.6	1,995.2	2,024.2	2,037.1	
เฉลี่ย 2542-2565	84.8	217.0	172.7	281.1	322.5	277.8	113.6	46.1	15.2	20.5	15.0	38.8	1,605.1
เฉลี่ยสะสม	84.8	301.8	474.5	755.6	1,078.1	1,356.0	1,469.6	1,515.6	1,530.9	1,551.3	1,566.3	1,605.1	
ต่ำสุดปี 2562	10.2	108.2	43.8	175.2	334.5	58.4	49.8	10.6	13.5	0.0	0.0	0.0	804.2
สะสมปี 2562	10.2	118.4	162.2	337.4	671.9	730.3	780.1	790.7	804.2	804.2	804.2	804.2	
ปี 2565	155.2	209.9	204.0	458.1	393.7	308.1	106.1	1.1	0.0	0.0	2.0	16.4	1,854.6
สะสมปี 2565	155.2	365.1	569.1	1,027.2	1,420.9	1,729.0	1,835.1	1,836.2	1,836.2	1,836.2	1,838.2	1,854.6	
ปี 2566	22.3	92.7	92.6	165.1	236.5	330.5	121.1	2.6	12.8	0.0	0.0	7.7	1,083.9
สะสมปี 2566	22.3	115.0	207.6	372.7	609.2	939.7	1,060.8	1,063.4	1,076.2	1,076.2	1,076.2	1,083.9	

สถานี Sw.5A บ้านท่าโป่งแดง ต.ผาบ่อง อ.เมือง จ.แม่ฮ่องสอน

ปริมาณน้ำฝนรายเดือน

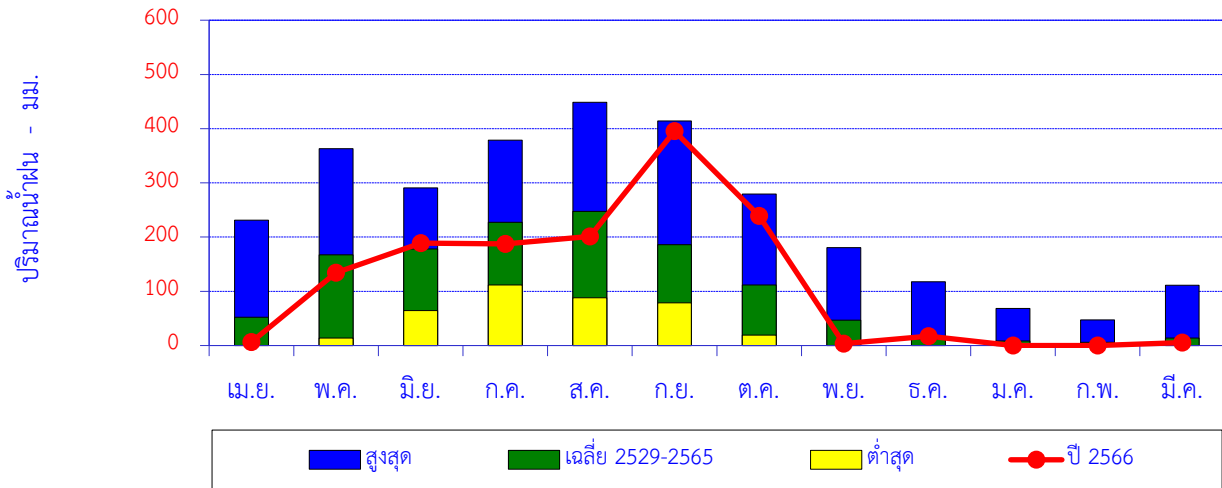

เดือน	เม.ย.	พ.ค.	มิ.ย.	ก.ค.	ส.ค.	ก.ย.	ต.ค.	พ.ย.	ธ.ค.	ม.ค.	ก.พ.	มี.ค.	ปี
สูงสุด	231.4	362.8	290.8	378.8	448.6	414.3	279.6	180.4	117.6	68.6	47.3	111.0	
เฉลี่ย 2529-2565	52.1	167.3	178.3	227.3	247.3	186.0	111.7	46.7	12.0	8.6	5.7	14.0	1,257.0
ต่ำสุด	0.0	13.8	64.7	111.8	88.1	78.5	19.0	0.0	0.0	0.0	0.0	0.0	
ปี 2566	6.2	134.3	188.8	187.2	201.4	395.3	238.9	3.5	17.2	0.0	0.0	5.3	1,378.1

ปริมาณน้ำฝนสะสมรายเดือน

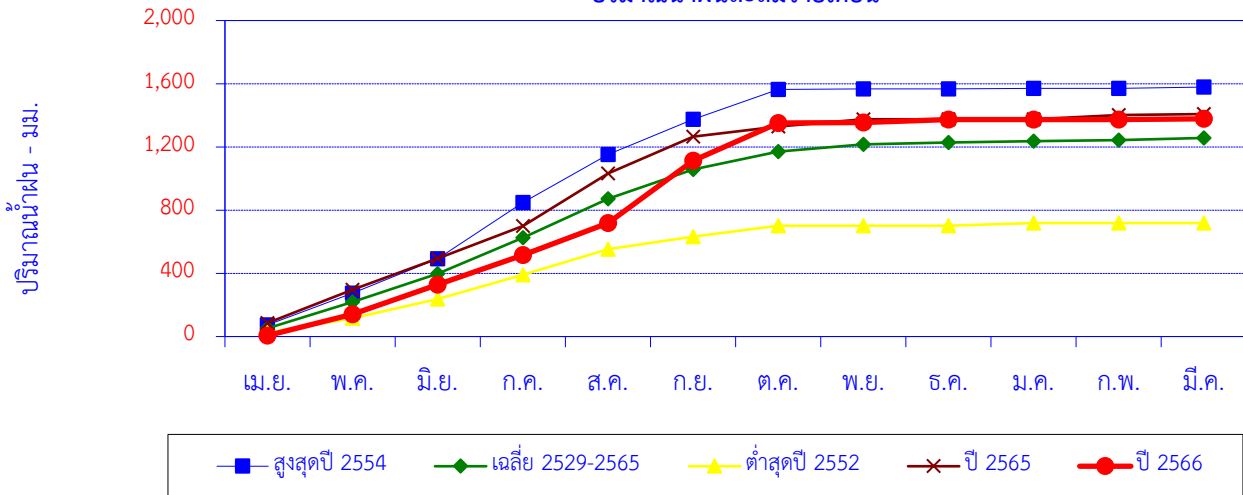

เดือน	เม.ย.	พ.ค.	มิ.ย.	ก.ค.	ส.ค.	ก.ย.	ต.ค.	พ.ย.	ธ.ค.	ม.ค.	ก.พ.	มี.ค.	ปี
สูงสุดปี 2554	73.4	201.7	217.3	355.3	304.2	223.3	188.3	3.2	0.5	2.9	0.0	8.8	1,578.9
สะสมปี 2554	73.4	275.1	492.4	847.7	1,151.9	1,375.2	1,563.5	1,566.7	1,567.2	1,570.1	1,570.1	1,578.9	
เฉลี่ย 2529-2565	52.1	167.3	178.3	227.3	247.3	186.0	111.7	46.7	12.0	8.6	5.7	14.0	1,257.0
เฉลี่ยสะสม	52.1	219.4	397.7	625.0	872.3	1,058.3	1,169.9	1,216.7	1,228.7	1,237.3	1,243.0	1,257.0	
ต่ำสุดปี 2552	25.3	90.8	121.4	152.9	163.2	78.5	70.1	0.0	0.0	16.2	0.0	0.0	718.4
สะสมปี 2552	25.3	116.1	237.5	390.4	553.6	632.1	702.2	702.2	702.2	718.4	718.4	718.4	
ปี 2565	85.9	210.1	197.3	207.3	331.1	232.8	64.6	46.3	0.3	0.0	26.9	5.5	1,408.1
สะสมปี 2565	85.9	296.0	493.3	700.6	1,031.7	1,264.5	1,329.1	1,375.4	1,375.7	1,375.7	1,402.6	1,408.1	
ปี 2566	6.2	134.3	188.8	187.2	201.4	395.3	238.9	3.5	17.2	0.0	0.0	5.3	1,378.1
สะสมปี 2566	6.2	140.5	329.3	516.5	717.9	1,113.2	1,352.1	1,355.6	1,372.8	1,372.8	1,372.8	1,378.1	

สถานี บ้านฝายกวาง ต.ฝายกวาง อ.เชียงคำ จ.พะเยา

สถิติปริมาณน้ำฝนรายเดือน

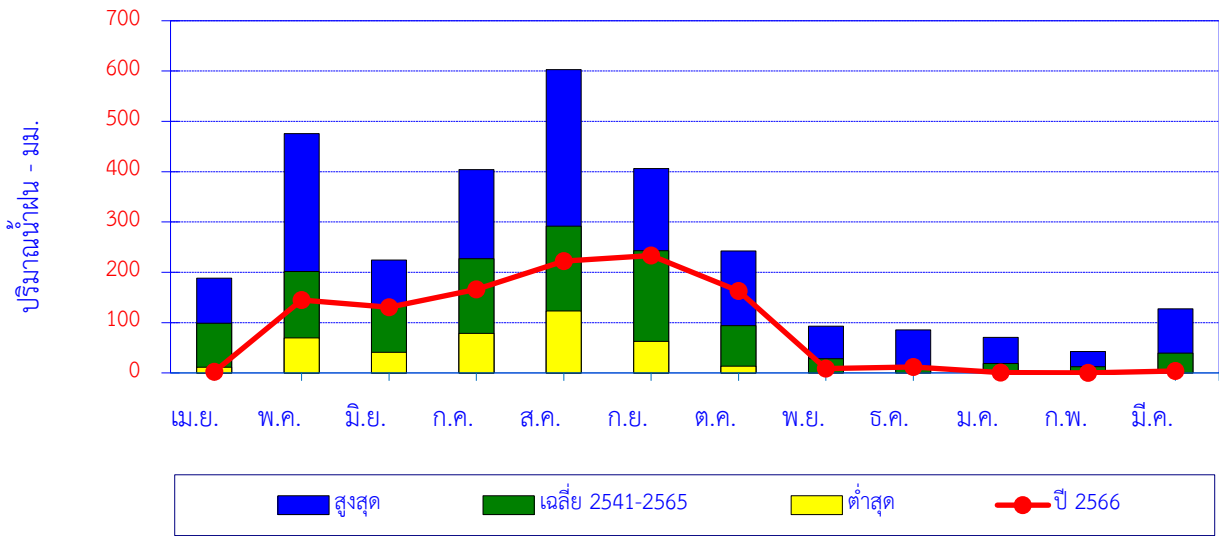

เดือน	เม.ย.	พ.ค.	มิ.ย.	ก.ค.	ส.ค.	ก.ย.	ต.ค.	พ.ย.	ธ.ค.	ม.ค.	ก.พ.	มี.ค.	ปี
สูงสุด	188.5	475.8	224.4	403.8	602.7	406.4	242.4	92.8	85.7	70.5	42.4	127.3	
เฉลี่ย 2541-2565	98.5	201.3	133.6	227.2	291.5	242.9	94.2	28.0	13.2	18.6	12.4	39.3	1,400.6
ต่ำสุด	11.0	69.5	40.9	78.5	122.9	62.7	13.2	0.0	0.0	0.0	0.0	0.0	
ปี 2566	2.2	144.9	130.5	166.1	222.2	233.3	162.8	8.4	11.9	0.7	0.0	3.7	1,086.7

ปริมาณน้ำฝนสะสมรายเดือน

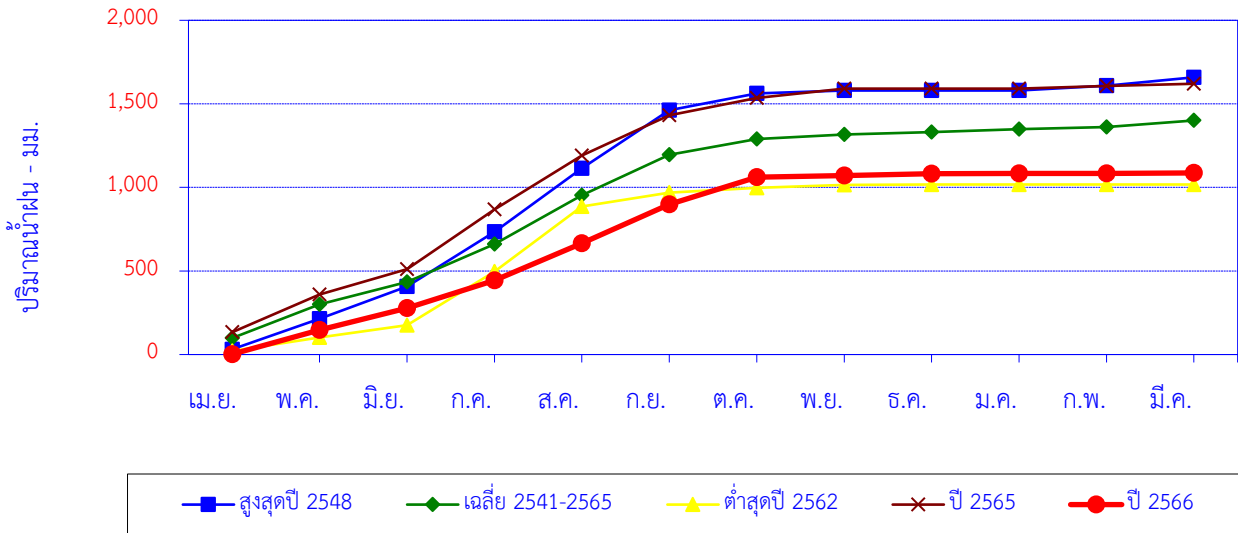

เดือน	เม.ย.	พ.ค.	มิ.ย.	ก.ค.	ส.ค.	ก.ย.	ต.ค.	พ.ย.	ธ.ค.	ม.ค.	ก.พ.	มี.ค.	ปี
สูงสุดปี 2548	31.2	182.8	193.8	325.9	380.1	348.3	100.1	17.2	0.4	0.0	29.7	49.4	1,658.9
สะสมปี 2548	31.2	214.0	407.8	733.7	1,113.8	1,462.1	1,562.2	1,579.4	1,579.8	1,579.8	1,609.5	1,658.9	
เฉลี่ย 2541-2565	98.5	201.3	133.6	227.2	291.5	242.9	94.2	28.0	13.2	18.6	12.4	39.3	1,400.6
เฉลี่ยสะสม	98.5	299.8	433.4	660.6	952.1	1,195.0	1,289.1	1,317.1	1,330.3	1,348.9	1,361.3	1,400.6	
ต่ำสุดปี 2562	21.5	81.3	73.1	319.8	389.9	83.9	28.7	16.8	2.4	0.0	0.0	0.0	1,017.4
สะสมปี 2562	21.5	102.8	175.9	495.7	885.6	969.5	998.2	1,015.0	1,017.4	1,017.4	1,017.4	1,017.4	
ปี 2565	133.5	225.2	152.6	356.2	322.7	241.2	103.6	55.7	0.7	0.0	15.2	13.7	1,620.3
สะสมปี 2565	133.5	358.7	511.3	867.5	1,190.2	1,431.4	1,535.0	1,590.7	1,591.4	1,591.4	1,606.6	1,620.3	
ปี 2566	2.2	144.9	130.5	166.1	222.2	233.3	162.8	8.4	11.9	0.7	0.0	3.7	1,086.7
สะสมปี 2566	2.2	147.1	277.6	443.7	665.9	899.2	1,062.0	1,070.4	1,082.3	1,083.0	1,083.0	1,086.7	

แผนที่แสดงที่ตั้งสถานีสำรวจปริมาณน้ำในลำน้ำ 6 ลุ่มน้ำภาคเหนือตอนบน

98°0'0"E

99°0'0"E

100°0'0"E

101°0'0"E

20°0'0"N

20°0'0"N

19°0'0"N

19°0'0"N

18°0'0"N

18°0'0"N

17°0'0"N

17°0'0"N

98°0'0"E

99°0'0"E

100°0'0"E

101°0'0"E



กรมชลประทาน



คำอธิบายสัญลักษณ์

สถานีสำรวจอุทกนิยามวิทยา 64 สถานี

- ▲ ปริมาณมากกว่าเกณฑ์เฉลี่ย 25%
- ◆ ปริมาณอยู่เกณฑ์เฉลี่ย
- ปริมาณน้อยกว่าเกณฑ์เฉลี่ย 25%
- สถานีอุทกวิทยา (เริ่มสำรวจปี พ.ศ.2565)

- จังหวัด
- ~ ทางน้ำ
- ขอบเขตลุ่มน้ำ
- ขอบเขตประเทศ
- ☞ อ่างเก็บน้ำ, เขื่อน

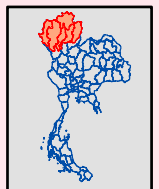

1 cm = 24 km

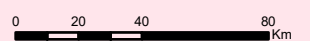

ข้อมูลวันที่ 17 เมษายน 2567

ที่มา : ศูนย์อุทกวิทยาชลประทานภาคเหนือตอนบน กรมชลประทาน

สถานี แม่น้ำปิง (P.1) สะพานนารัฐ ต.วัดเกต อ.เมือง จ.เชียงใหม่

ปริมาณน้ำเฉลี่ยรายวัน

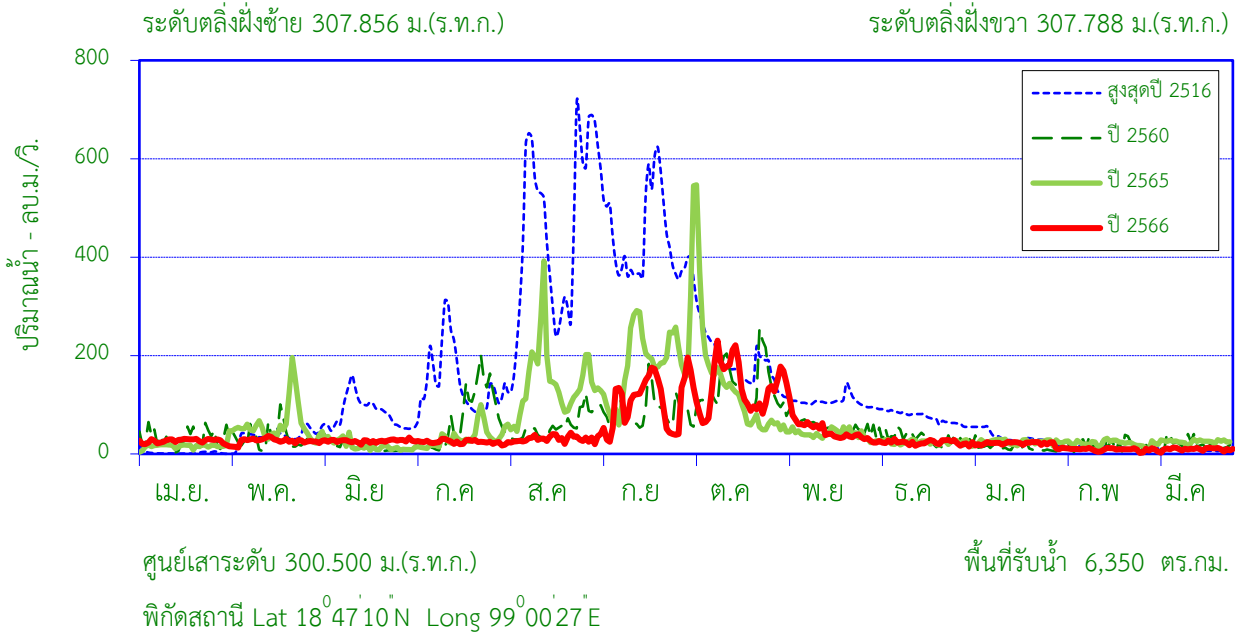

สถิติที่เคยปรากฏ

1. สถิติระดับน้ำสูงสุด	4.94	ม. (29 ก.ย. 54)
2. สถิติปริมาณน้ำไหลสูงสุด	867.20	ลบ.ม./วินาที (30 ก.ย. 48)
3. สถิติระดับน้ำต่ำสุด	0.05	ม. (9 เม.ย. 24)
4. สถิติปริมาณน้ำไหลต่ำสุด	0.00	ลบ.ม./วินาที (20 พ.ค. 23)
5. สถิติปริมาณน้ำเฉลี่ยของเดือน มี.ค. (2464-2565)	37.27	ล้าน ลบ.ม.
6. สถิติปริมาณน้ำเฉลี่ยสะสมรายปี (2464-2565)	1,716	ล้าน ลบ.ม.

ข้อมูลน้ำท่าของ เดือน มีนาคม 2567

1. ระดับน้ำสูงสุด	1.57	ม. (12 มี.ค. 67)
2. ปริมาณน้ำไหลสูงสุด	12.80	ลบ.ม./วินาที
3. ระดับน้ำต่ำสุด	1.08	ม. (7 มี.ค. 67)
4. ปริมาณน้ำไหลต่ำสุด	2.50	ลบ.ม./วินาที
5. ปริมาณน้ำรวมทั้งเดือน	24.96	ล้าน ลบ.ม.
6. น้ำท่าเดือนนี้อยู่ในเกณฑ์	<u>น้อย</u>	

ปริมาณน้ำรายเดือน - ล้าน ลูกบาศก์เมตร

เดือน	เม.ย.	พ.ค.	มิ.ย.	ก.ค.	ส.ค.	ก.ย.	ต.ค.	พ.ย.	ธ.ค.	ม.ค.	ก.พ.	มี.ค.	ปี
เฉลี่ย 2464-2565	38.73	77.87	104.79	136.14	291.85	393.23	267.40	159.30	106.62	63.24	39.92	37.27	1,716
เฉลี่ยสะสม	38.73	116.60	221.38	357.53	649.38	1,043	1,310	1,469	1,576	1,639	1,679	1,716	
ปี 2566	68.93	69.77	68.50	66.01	80.18	251.29	365.07	157.35	64.00	57.95	24.00	24.96	1,298
สะสมปี 2566	68.93	138.70	207.20	273.21	353.40	604.69	969.76	1,127	1,191	1,249	1,273	1,298	

สถานี แม่น้ำปิง (P.1) สะพานนวรัฐ ต.วัดเกต อ.เมือง จ.เชียงใหม่

สถิติปริมาณน้ำท่ารายเดือน

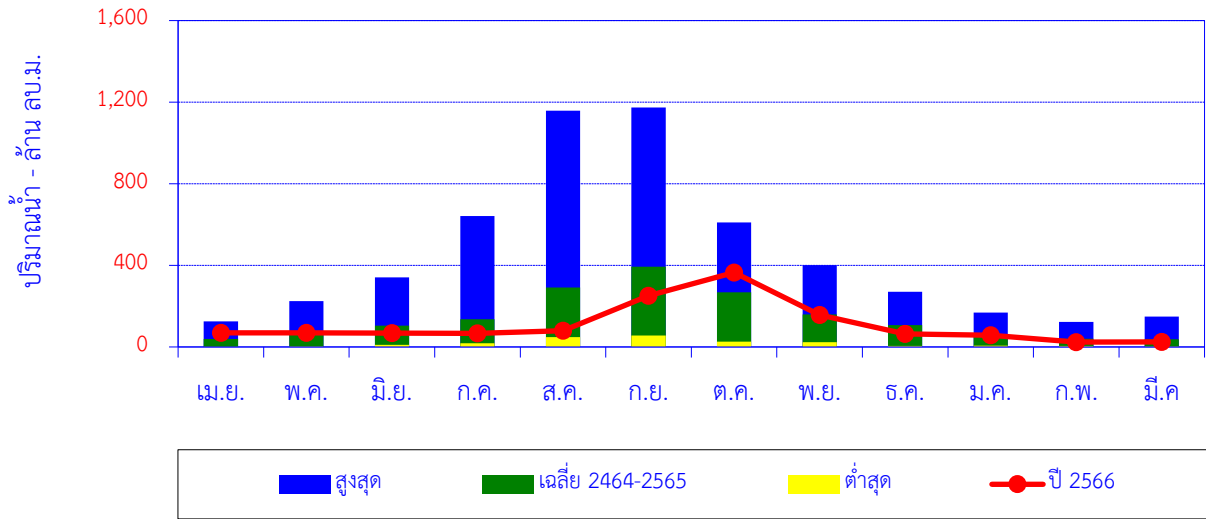

เดือน	เม.ย.	พ.ค.	มิ.ย.	ก.ค.	ส.ค.	ก.ย.	ต.ค.	พ.ย.	ธ.ค.	ม.ค.	ก.พ.	มี.ค.	ปี
สูงสุด	125.45	225.25	340.59	642.00	1,158	1,173	610.33	401.52	270.52	168.30	122.77	148.95	
เฉลี่ย 2464-2565	38.73	77.87	104.79	136.14	291.85	393.23	267.40	159.30	106.62	63.24	39.92	37.27	1,716
ต่ำสุด	1.28	2.96	9.90	18.85	47.90	56.19	26.09	23.88	4.90	6.40	5.68	2.41	
ปี 2566	68.93	69.77	68.50	66.01	80.18	251.29	365.07	157.35	64.00	57.95	24.00	24.96	1,298

ปริมาณน้ำท่าสะสมรายเดือน

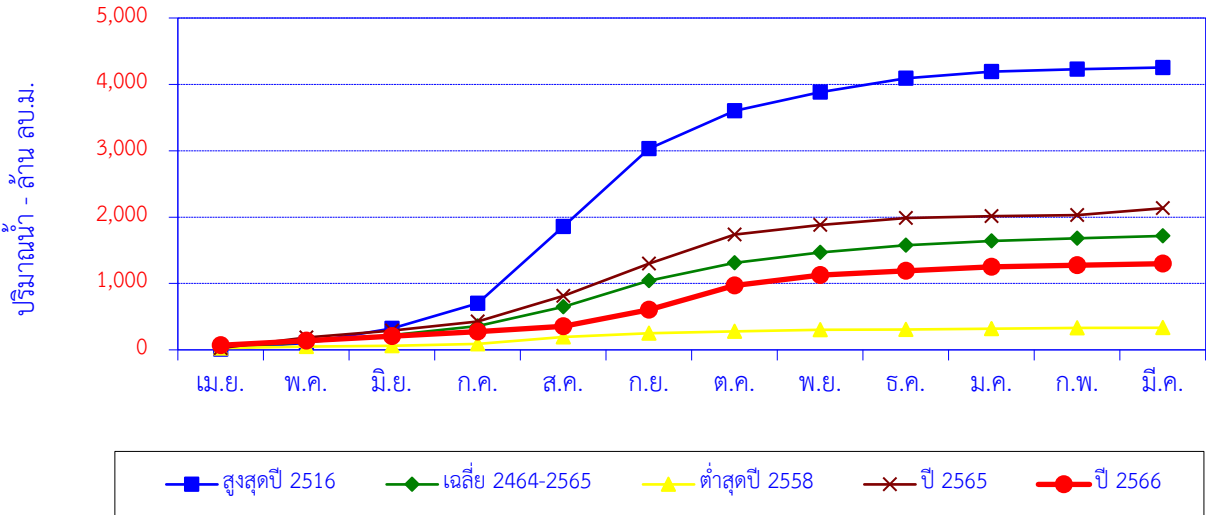

สูงสุดปี 2516	7.28	96.74	217.64	377.50	1,158	1,173	571.10	282.10	209.50	99.40	36.30	25.20	4,254
สะสมปี 2516	7.30	104.04	321.68	699.18	1,857	3,031	3,602	3,884	4,093	4,193	4,229	4,254	
เฉลี่ย 2464-2565	38.73	77.87	104.79	136.14	291.85	393.23	267.40	159.30	106.62	63.24	39.92	37.27	1,716
เฉลี่ยสะสม	38.73	116.60	221.38	357.53	649.38	1,043	1,310	1,469	1,576	1,639	1,679	1,716	
ต่ำสุดปี 2558	26.34	21.62	15.14	28.25	101.71	56.19	30.37	23.88	4.90	12.06	9.24	3.22	332.91
สะสมปี 2558	26.34	47.96	63.10	91.35	193.06	249.25	279.62	303.50	308.39	320.46	329.69	332.91	
ปี 2565	26.71	159.91	104.19	135.75	385.07	485.79	439.77	143.25	105.35	29.24	13.94	104.25	2,133
สะสมปี 2565	26.71	186.62	290.81	426.56	811.63	1,297	1,737	1,880	1,986	2,015	2,029	2,133	
ปี 2566	68.93	69.77	68.50	66.01	80.18	251.29	365.07	157.35	64.00	57.95	24.00	24.96	1,298
สะสมปี 2566	68.93	138.70	207.20	273.21	353.40	604.69	969.76	1,127	1,191	1,249	1,273	1,298	

ปริมาณน้ำเฉลี่ยรายวัน

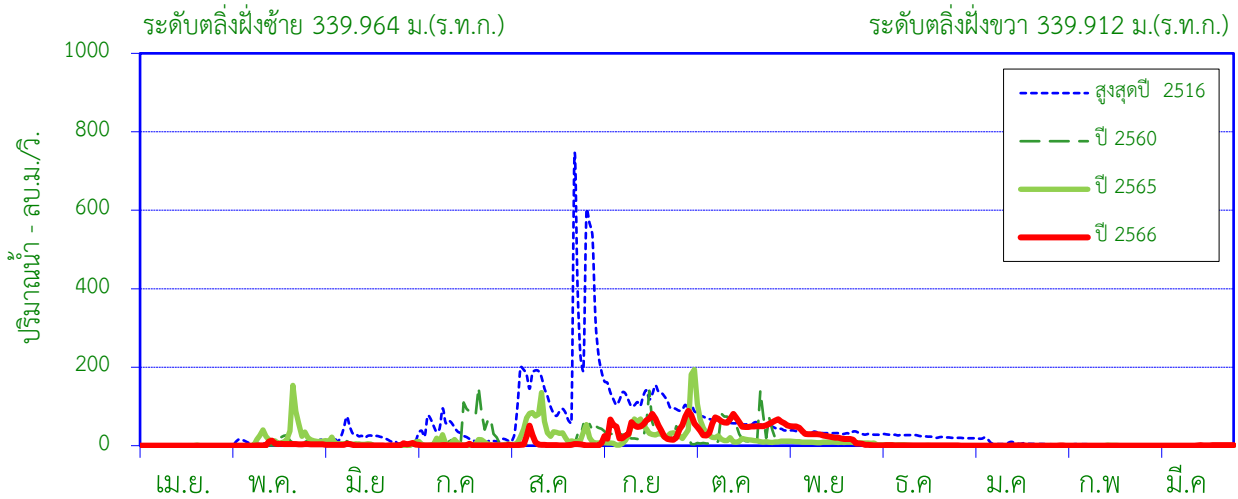

ศูนย์เสาระดับ 334.000 ม.(ร.ท.ก.)

พื้นที่รับน้ำ 1,930 ตร.กม.

พิกัดสถานี Lat 19°07'15"N Long 98°56'53"E

สถิติที่เคยปรากฏ

1. สถิติระดับน้ำสูงสุด	5.82	ม. (24 ส.ค.16)
2. สถิติปริมาณน้ำไหลสูงสุด	739.0	ลบ.ม./วินาที (24 ส.ค.16)
3. สถิติระดับน้ำต่ำสุด	-0.94	ม. (8 มี.ค.57)
4. สถิติปริมาณน้ำไหลต่ำสุด	0.00	ลบ.ม./วินาที (18 มี.ค.46)
5. สถิติปริมาณน้ำเฉลี่ยของเดือน มี.ค. (2498-2565)	4.99	ล้าน ลบ.ม.
6. สถิติปริมาณน้ำเฉลี่ยสะสมรายปี (2498-2565)	434.0	ล้าน ลบ.ม.

ข้อมูลน้ำท่าของ เดือน มีนาคม 2567

1. ระดับน้ำสูงสุด	-1.00	ม. (24 มี.ค. 67)
2. ปริมาณน้ำไหลสูงสุด	1.60	ลบ.ม./วินาที
3. ระดับน้ำต่ำสุด	-1.36	ม. (13 มี.ค. 67)
4. ปริมาณน้ำไหลต่ำสุด	0.14	ลบ.ม./วินาที
5. ปริมาณน้ำรวมทั้งเดือน	1.84	ล้าน ลบ.ม.
6. น้ำท่าประจำเดือนนี้อยู่ในเกณฑ์	น้อย	

ปริมาณน้ำรายเดือน - ล้าน ลูกบาศก์เมตร

เดือน	เม.ย.	พ.ค.	มิ.ย.	ก.ค.	ส.ค.	ก.ย.	ต.ค.	พ.ย.	ธ.ค.	ม.ค.	ก.พ.	มี.ค.	ปี
เฉลี่ย 2498-2565	5.61	22.47	29.85	27.67	78.54	100.88	65.11	51.61	29.97	11.29	5.98	4.99	433.98
เฉลี่ยสะสม	5.61	28.08	57.93	85.60	164.14	265.02	330.12	381.74	411.71	423.01	428.99	433.98	
ปี 2566	0.22	7.98	4.66	3.14	13.70	104.35	150.40	70.77	2.07	1.00	0.65	1.84	360.78
สะสมปี 2566	0.22	8.19	12.85	15.99	29.69	134.04	284.44	355.21	357.28	358.28	358.94	360.78	

สถานี น้ำแม่แตง (P.4A) สะพานแม่แตง ต.สันมหาพน อ.แม่แตง จ.เชียงใหม่

สถิติปริมาณน้ำท่ารายเดือน

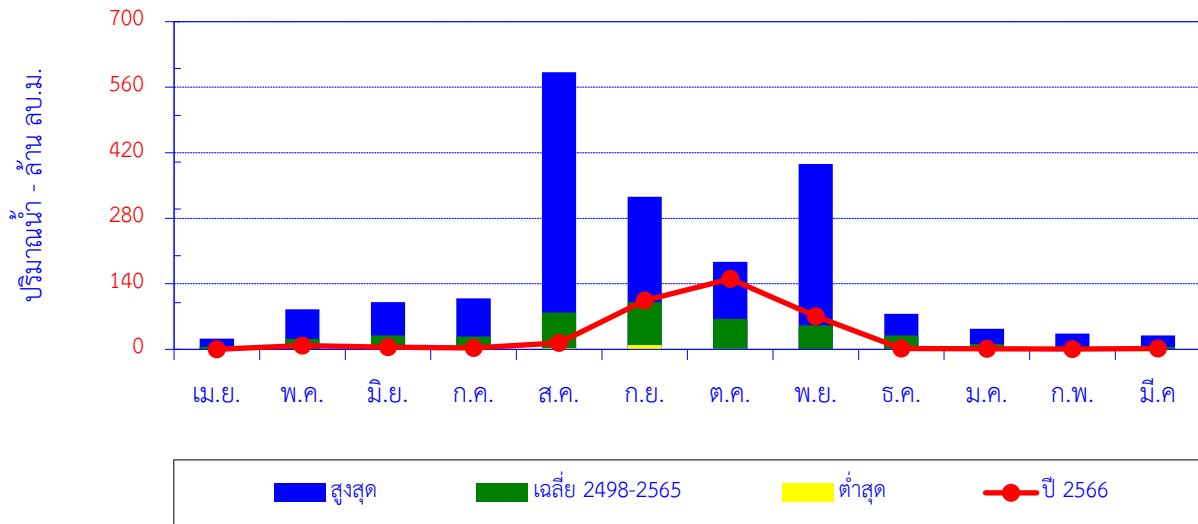

เดือน	เม.ย.	พ.ค.	มิ.ย.	ก.ค.	ส.ค.	ก.ย.	ต.ค.	พ.ย.	ธ.ค.	ม.ค.	ก.พ.	มี.ค.	ปี
สูงสุด	23.10	85.82	101.00	109.00	592.00	326.00	187.00	396.00	75.90	44.20	33.50	29.60	
เฉลี่ย 2498-2565	5.61	22.47	29.85	27.67	78.54	100.88	65.11	51.61	29.97	11.29	5.98	4.99	433.98
ต่ำสุด	0.03	0.10	0.71	0.10	2.64	9.15	0.99	0.32	0.04	0.02	0.00	0.03	
ปี 2566	0.22	7.98	4.66	3.14	13.70	104.35	150.40	70.77	2.07	1.00	0.65	1.84	360.78

ปริมาณน้ำท่าสะสมรายเดือน

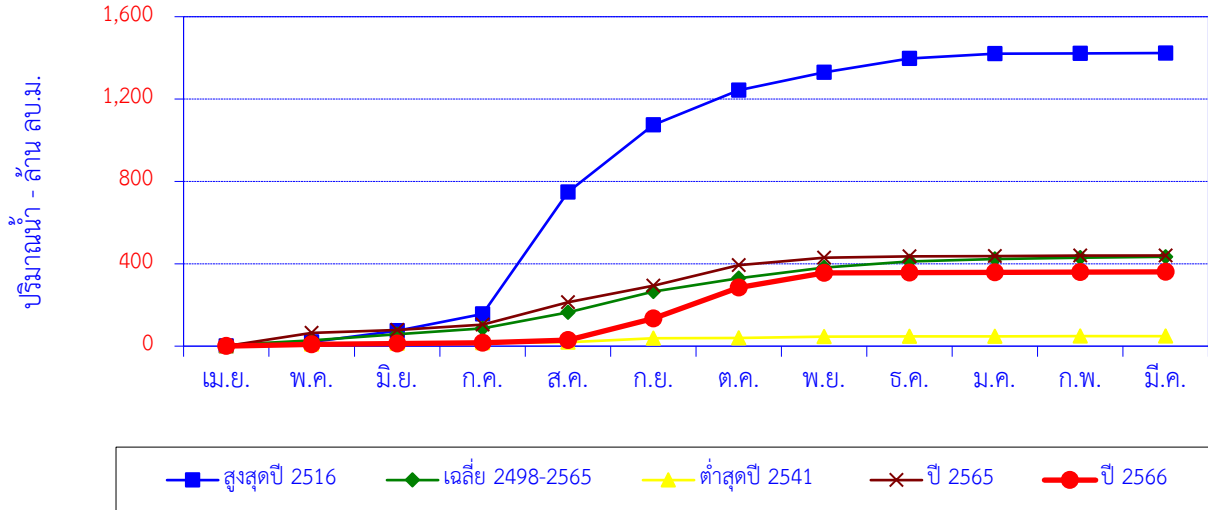

เดือน	เม.ย.	พ.ค.	มิ.ย.	ก.ค.	ส.ค.	ก.ย.	ต.ค.	พ.ย.	ธ.ค.	ม.ค.	ก.พ.	มี.ค.	ปี
สูงสุดปี 2516	1.14	19.60	53.20	82.80	592.00	326.00	168.00	87.40	66.50	24.20	0.61	2.12	1,424
สะสมปี 2516	1.14	20.74	73.94	156.74	748.74	1,075	1,243	1,330	1,397	1,421	1,421	1,424	
เฉลี่ย 2498-2565	5.61	22.47	29.85	27.67	78.54	100.88	65.11	51.61	29.97	11.29	5.98	4.99	433.98
เฉลี่ยสะสม	5.61	28.08	57.93	85.60	164.14	265.02	330.12	381.74	411.71	423.01	428.99	433.98	
ต่ำสุดปี 2541	0.87	8.83	4.65	1.44	2.64	19.93	0.99	6.38	1.62	0.44	0.30	0.30	48.38
สะสมปี 2541	0.87	9.70	14.34	15.79	18.43	38.35	39.34	45.72	47.34	47.78	48.08	48.38	
ปี 2565	0.37	63.34	15.06	25.64	108.91	80.57	99.03	36.43	6.51	1.58	1.85	1.01	440.28
สะสมปี 2565	0.37	63.71	78.77	104.42	213.32	293.89	392.92	429.34	435.85	437.43	439.28	440.28	
ปี 2566	0.22	7.98	4.66	3.14	13.70	104.35	150.40	70.77	2.07	1.00	0.65	1.84	360.78
สะสมปี 2566	0.22	8.19	12.85	15.99	29.69	134.04	284.44	355.21	357.28	358.28	358.94	360.78	

สถานี น้ำแม่กวัง (P.5) สะพานท่านาง ต.ในเมือง อ.เมือง จ.ลำพูน

ปริมาณน้ำเฉลี่ยรายวัน

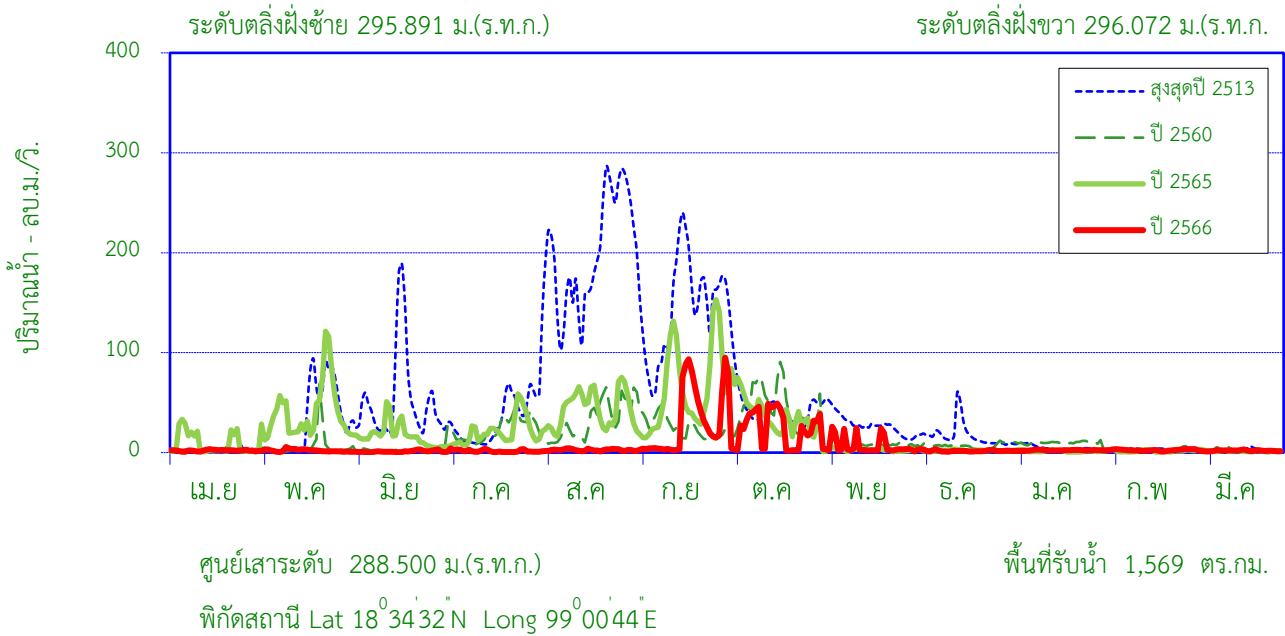

สถิติที่เคยปรากฏ

1. สถิติระดับน้ำสูงสุด	6.31	ม. (13 ส.ค. 44)
2. สถิติปริมาณน้ำไหลสูงสุด	275.00	ลบ.ม./วินาที (4 ส.ค. 54)
3. สถิติระดับน้ำต่ำสุด	0.34	ม. (2 ก.ค. 35)
4. สถิติปริมาณน้ำไหลต่ำสุด	0.00	ลบ.ม./วินาที (1 เม.ย. 33)
5. สถิติปริมาณน้ำเฉลี่ยของเดือน มี.ค. (2494-2535,2548-2565)	4.68	ล้าน ลบ.ม.
6. สถิติปริมาณน้ำเฉลี่ยสะสมรายปี (2494-2535,2548-2565)	625.5	ล้าน ลบ.ม.

ข้อมูลน้ำท่าของ เดือน มีนาคม 2567

1. ระดับน้ำสูงสุด	3.47	ม. (1 มี.ค. 67)
2. ปริมาณน้ำไหลสูงสุด	3.41	ลบ.ม./วินาที
3. ระดับน้ำต่ำสุด	2.42	ม. (6 มี.ค. 67)
4. ปริมาณน้ำไหลต่ำสุด	1.04	ลบ.ม./วินาที
5. ปริมาณน้ำรวมทั้งเดือน	5.47	ล้าน ลบ.ม.
6. น้ำท่าเดือนนี้อยู่ในเกณฑ์	ปกติ	

ปริมาณน้ำรายเดือน - ล้าน ลูกบาศก์เมตร

เดือน	เม.ย.	พ.ค.	มิ.ย.	ก.ค.	ส.ค.	ก.ย.	ต.ค.	พ.ย.	ธ.ค.	ม.ค.	ก.พ.	มี.ค.	ปี
เฉลี่ย 2494-2535,2548-2565	7.20	21.72	25.01	44.12	134.23	187.05	113.71	58.84	15.63	7.77	5.56	4.68	625.52
เฉลี่ยสะสม	7.20	28.92	53.93	98.05	232.28	419.33	533.04	591.88	607.51	615.28	620.84	625.52	
ปี 2566	5.40	5.52	3.16	4.23	6.92	71.87	70.32	17.83	4.86	6.05	5.98	5.47	207.63
สะสมปี 2566	5.40	10.91	14.08	18.31	25.23	97.10	167.43	185.26	190.12	196.17	202.16	207.63	

สถานี น้ำแม่กวัง (P.5) สะพานท่านาง ต.ในเมือง อ.เมือง จ.ลำพูน

ปริมาณน้ำท่ารายเดือน

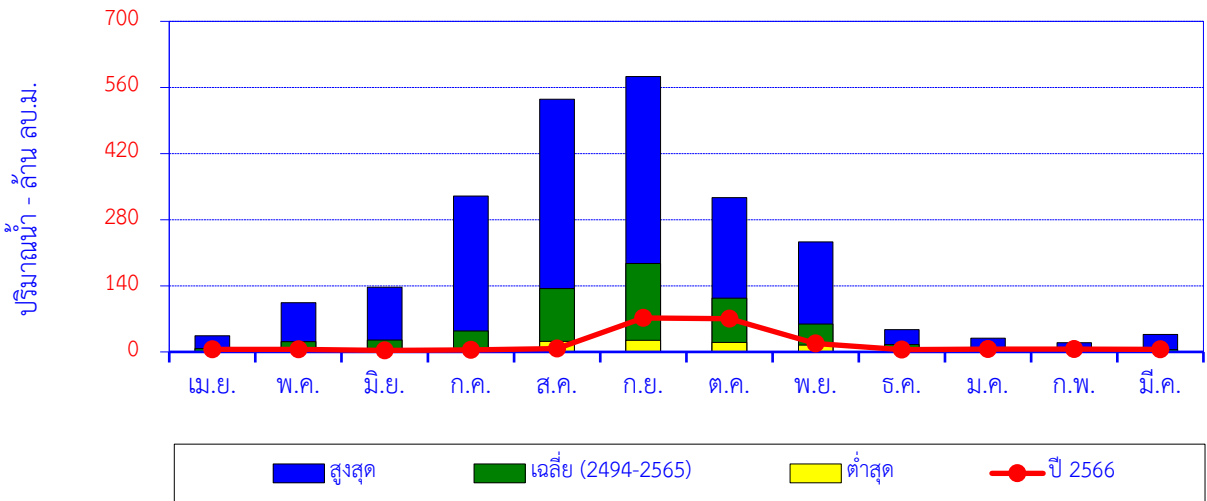

เดือน	เม.ย.	พ.ค.	มิ.ย.	ก.ค.	ส.ค.	ก.ย.	ต.ค.	พ.ย.	ธ.ค.	ม.ค.	ก.พ.	มี.ค.	ปี
สูงสุด	34.39	104.44	137.00	330.00	535.00	583.00	326.59	233.11	47.10	29.20	19.61	37.20	
เฉลี่ย (2494-2565)	7.20	21.72	25.01	44.12	134.23	187.05	113.71	58.84	15.63	7.77	5.56	4.68	625.52
ต่ำสุด	0.00	0.00	0.54	0.08	22.25	24.31	19.77	14.24	0.80	0.08	0.00	0.00	
ปี 2566	5.40	5.52	3.16	4.23	6.92	71.87	70.32	17.83	4.86	6.05	5.98	5.47	207.63

ปริมาณน้ำท่าสะสมรายเดือน

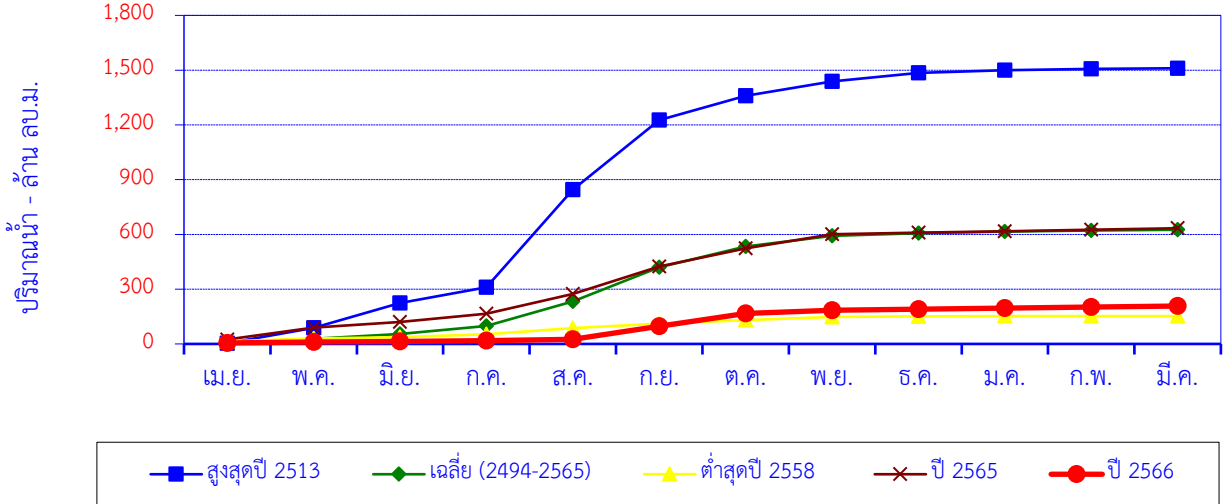

เดือน	เม.ย.	พ.ค.	มิ.ย.	ก.ค.	ส.ค.	ก.ย.	ต.ค.	พ.ย.	ธ.ค.	ม.ค.	ก.พ.	มี.ค.	ปี
สูงสุดปี 2513	3.61	84.0	137.0	85.3	535.0	382.0	133.0	78.1	47.1	14.1	7.45	3.83	1,510.5
สะสมปี 2513	3.61	87.6	224.6	309.9	844.9	1,226.9	1,359.9	1,438.0	1,485.1	1,499.2	1,506.7	1,510.5	
เฉลี่ย (2494-2565)	7.20	21.7	25.0	44.1	134.2	187.0	113.7	58.8	15.6	7.77	5.56	4.68	625.5
เฉลี่ยสะสม	7.20	28.9	53.9	98.1	232.3	419.3	533.0	591.9	607.5	615.3	620.8	625.5	
ต่ำสุดปี 2558	14.0	15.9	6.86	16.9	33.5	24.3	19.8	17.6	2.86	0.18	0.28	0.19	152.2
สะสมปี 2558	14.0	29.8	36.7	53.5	87.0	111.3	131.1	148.7	151.5	151.7	152.0	152.2	
ปี 2565	24.39	64.96	30.88	45.0	108.0	151.0	99.3	77.1	9.12	7.90	7.57	8.82	633.9
สะสมปี 2565	24.39	89.35	120.2	165.2	273.2	424.2	523.5	600.5	609.6	617.5	625.1	633.9	
ปี 2566	5.40	5.52	3.16	4.23	6.92	71.87	70.32	17.83	4.86	6.05	5.98	5.47	207.63
สะสมปี 2566	5.40	10.91	14.08	18.31	25.23	97.10	167.43	185.26	190.12	196.17	202.16	207.63	

สถานี น้ำแม่แจ่ม (P.14A) สะพานท่าข้าม ต.บ้านแปะ อ.จอมทอง จ.เชียงใหม่

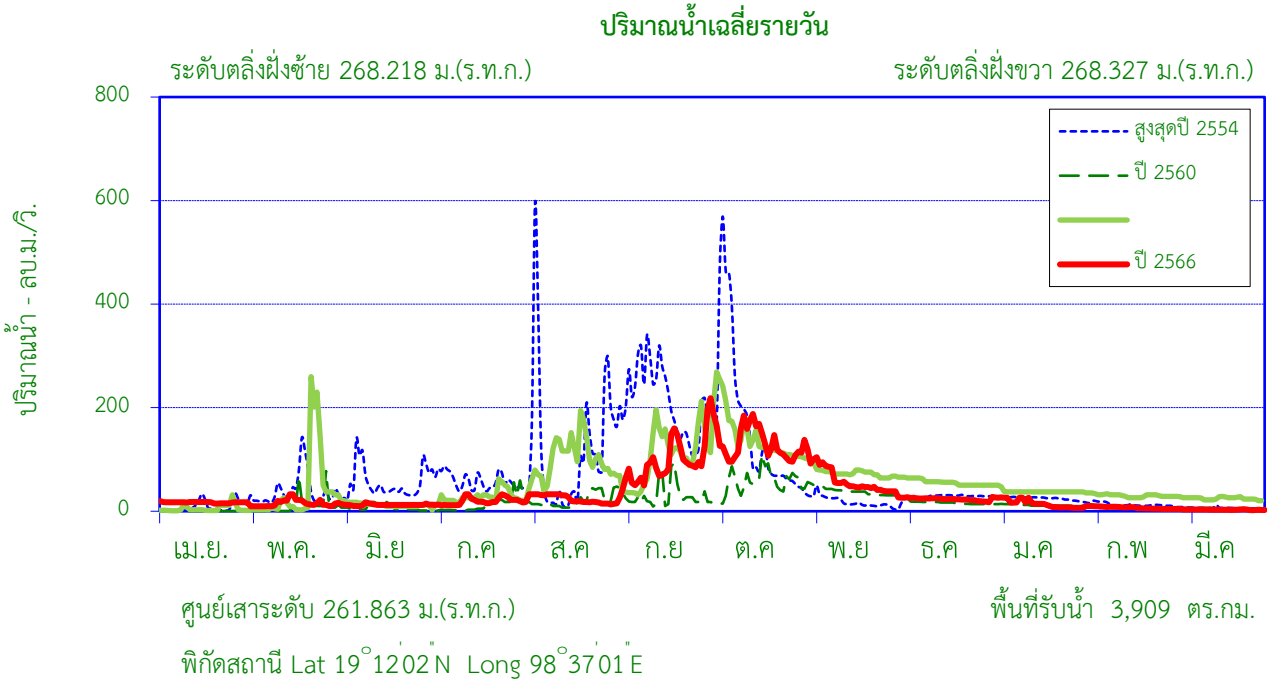

สถิติที่เคยปรากฏ

1. สถิติระดับน้ำสูงสุด	5.20	ม. (3 ส.ค. 54)
2. สถิติปริมาณน้ำไหลสูงสุด	1,235.0	ลบ.ม./วินาที (3 ส.ค. 54)
3. สถิติระดับน้ำต่ำสุด	0.20	ม. (8 มี.ค. 59)
4. สถิติปริมาณน้ำไหลต่ำสุด	0.18	ลบ.ม./วินาที (8 มี.ค. 59)
5. สถิติปริมาณน้ำเฉลี่ยของเดือน มี.ค. (2501-2511,2553-2565)	22.32	ล้าน ลบ.ม.
6. สถิติปริมาณน้ำเฉลี่ยสะสมรายปี (2501-2511,2553-2565)	1,035	ล้าน ลบ.ม.

ข้อมูลน้ำท่าของ เดือน มีนาคม 2567

1. ระดับน้ำสูงสุด	-0.56	ม. (1 มี.ค. 67)
2. ปริมาณน้ำไหลสูงสุด	4.50	ลบ.ม./วินาที
3. ระดับน้ำต่ำสุด	-0.70	ม. (27 มี.ค. 67)
4. ปริมาณน้ำไหลต่ำสุด	2.02	ลบ.ม./วินาที
5. ปริมาณน้ำรวมทั้งเดือน	8.31	ล้าน ลบ.ม.
6. น้ำท่าประจำเดือนนี้อยู่ในเกณฑ์	<u>น้อย</u>	

ปริมาณน้ำรายเดือน - ล้าน ลูกบาศก์เมตร													
เดือน	เม.ย.	พ.ค.	มิ.ย.	ก.ค.	ส.ค.	ก.ย.	ต.ค.	พ.ย.	ธ.ค.	ม.ค.	ก.พ.	มี.ค.	ปี
เฉลี่ย 2501-2511,2553-2565	20.24	43.87	47.22	78.35	145.59	237.32	223.45	88.98	57.94	42.67	27.28	22.32	1,035
เฉลี่ยสะสม	20.24	64.11	111.32	189.67	335.26	572.58	796.03	885.02	942.96	985.64	1,013	1,035	
ปี 2566	44.65	41.33	31.95	51.55	64.32	249.82	353.50	158.25	62.74	41.68	18.00	8.31	1,126
สะสมปี 2566	44.65	85.98	117.93	169.48	233.81	483.63	837.13	995.38	1,058	1,100	1,118	1,126	

สถานี น้ำแม่แจ่ม (P.14A) สะพานท่าข้าม ต.บ้านแปะ อ.จอมทอง จ.เชียงใหม่

สถิติปริมาณน้ำท่ารายเดือน

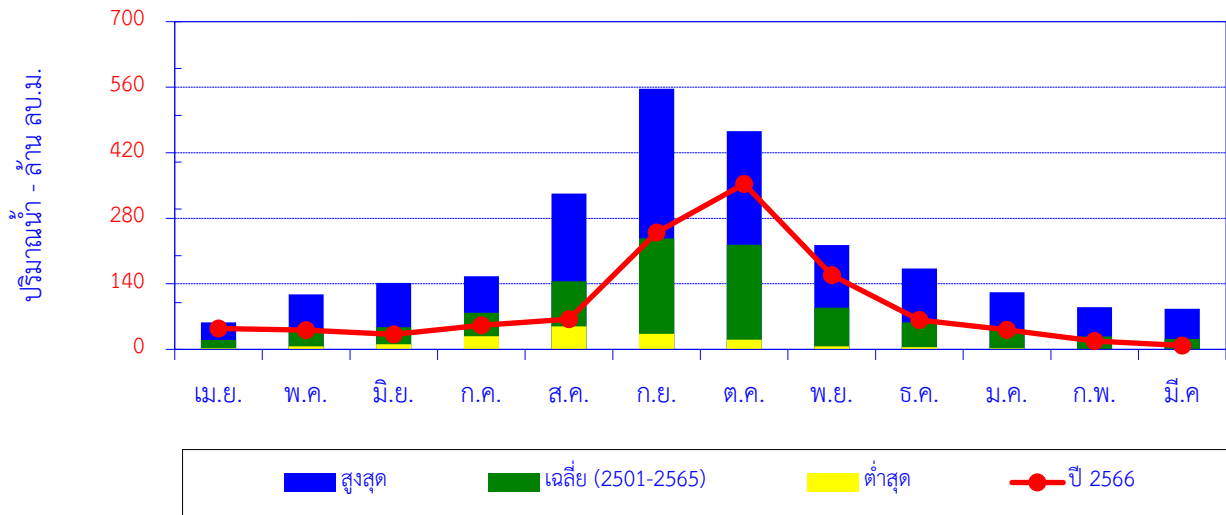

เดือน	เม.ย.	พ.ค.	มิ.ย.	ก.ค.	ส.ค.	ก.ย.	ต.ค.	พ.ย.	ธ.ค.	ม.ค.	ก.พ.	มี.ค.	ปี
สูงสุด	57.86	117.58	142.07	156.20	332.91	556.64	466.00	222.73	172.88	122.12	90.08	86.53	
เฉลี่ย (2501-2565)	20.24	43.87	47.22	78.35	145.59	237.32	223.45	88.98	57.94	42.67	27.28	22.32	1,035
ต่ำสุด	2.23	6.24	11.10	27.90	48.97	32.90	20.81	6.52	4.72	2.46	0.55	0.07	
ปี 2566	44.65	41.33	31.95	51.55	64.32	249.82	353.50	158.25	62.74	41.68	18.00	8.31	1,126

ปริมาณน้ำท่าสะสมรายเดือน

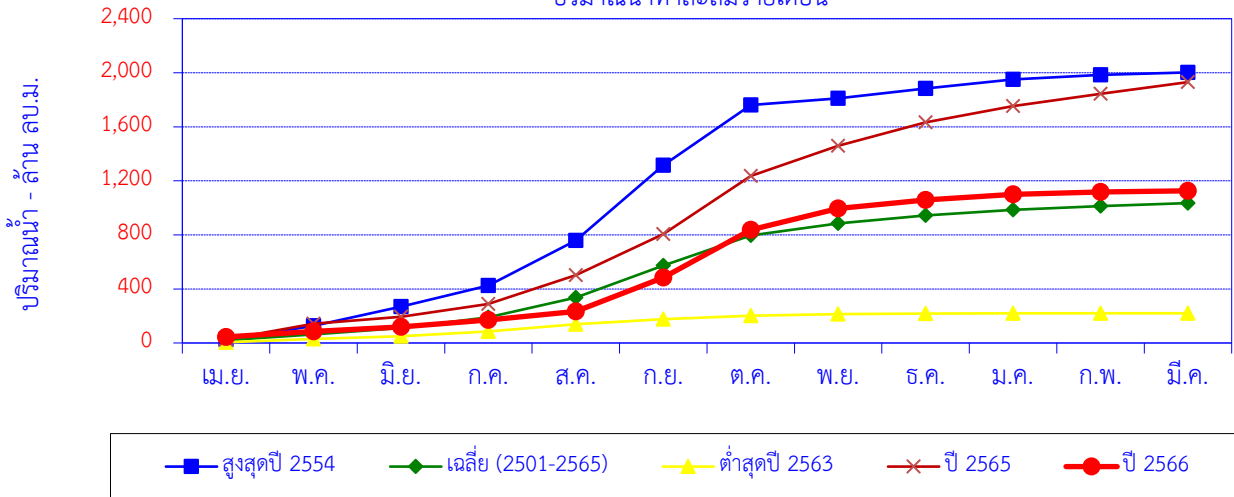

เดือน	เม.ย.	พ.ค.	มิ.ย.	ก.ค.	ส.ค.	ก.ย.	ต.ค.	พ.ย.	ธ.ค.	ม.ค.	ก.พ.	มี.ค.	ปี
สูงสุดปี 2554	23.31	103.47	142.07	156.20	332.91	556.64	447.42	48.70	72.63	67.92	33.41	17.82	2,002.50
สะสมปี 2554	23.31	126.78	268.85	425.05	757.96	1,315	1,762	1,811	1,883	1,951	1,985	2,002	
เฉลี่ย (2501-2565)	20.24	43.87	47.22	78.35	145.59	237.32	223.45	88.98	57.94	42.67	27.28	22.32	1,035.24
เฉลี่ยสะสม	20.24	64.11	111.32	189.67	335.26	572.58	796.03	885.02	942.96	985.64	1,013	1,035	
ต่ำสุดปี 2563	4.99	25.29	18.77	36.74	51.84	39.18	24.05	12.30	4.41	2.08	0.14	0.00	219.79
สะสมปี 2563	4.99	30.27	49.05	85.79	137.63	176.81	200.85	213.16	217.57	219.65	219.79	219.79	
ปี 2565	25.58	117.58	50.83	95.14	213.56	303.99	429.71	222.73	172.88	122.12	90.08	86.53	1,930.75
สะสมปี 2565	25.58	143.16	193.99	289.13	502.70	806.69	1,236	1,459	1,632	1,754	1,844	1,931	
ปี 2566	44.65	41.33	31.95	51.55	64.32	249.82	353.50	158.25	62.74	41.68	18.00	8.31	1,126
สะสมปี 2566	44.65	85.98	117.93	169.48	233.81	483.63	837.13	995.38	1,058	1,100	1,118	1,126	

สถานี แม่น้ำปิง (P.20) บ้านเชียงดาว ต.เชียงดาว อ.เชียงดาว จ.เชียงใหม่

ปริมาณน้ำเฉลี่ยรายวัน

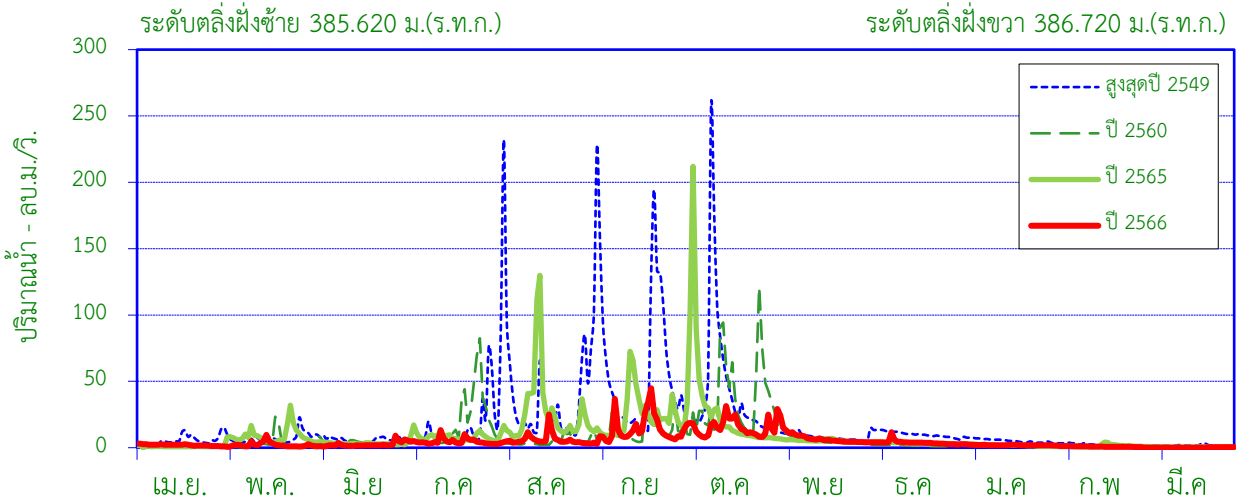

ศูนย์เสาระดับ 379.900 ม.(ร.ท.ก.)
พิกัดสถานี Lat 19°21'58"N Long 98°58'21"E

สถิติที่เคยปรากฏ

1. สถิติระดับน้ำสูงสุด	4.86	ม. (13 ส.ค. 48)
2. สถิติปริมาณน้ำไหลสูงสุด	681.40	ลบ.ม./วินาที (13 ส.ค. 48)
3. สถิติระดับน้ำต่ำสุด	-0.08	ม. (20 ก.พ. 51)
4. สถิติปริมาณน้ำไหลต่ำสุด	0.00	ลบ.ม./วินาที (26 มี.ค. 48)
5. สถิติปริมาณน้ำเฉลี่ยของเดือน มี.ค. (2522-2565)	6.28	ล้าน ลบ.ม.
6. สถิติปริมาณน้ำเฉลี่ยสะสมรายปี (2522-2565)	360.1	ล้าน ลบ.ม.

ข้อมูลน้ำท่าของ เดือน มีนาคม 2567

1. ระดับน้ำสูงสุด	0.10	ม. (23 มี.ค. 67)
2. ปริมาณน้ำไหลสูงสุด	0.40	ลบ.ม./วินาที
3. ระดับน้ำต่ำสุด	-0.10	ม. (14 มี.ค. 67)
4. ปริมาณน้ำไหลต่ำสุด	0.00	ลบ.ม./วินาที
5. ปริมาณน้ำรวมทั้งเดือน	0.37	ล้าน ลบ.ม.
6. น้ำท่าประจำเดือนนี้อยู่ในเกณฑ์	น้อย	

ปริมาณน้ำรายเดือน - ล้าน ลูกบาศก์เมตร

เดือน	เม.ย.	พ.ค.	มิ.ย.	ก.ค.	ส.ค.	ก.ย.	ต.ค.	พ.ย.	ธ.ค.	ม.ค.	ก.พ.	มี.ค.	ปี
เฉลี่ย 2522-2565	9.19	15.30	18.37	30.07	69.55	88.72	57.35	28.66	16.98	11.99	7.61	6.28	360.08
เฉลี่ยสะสม	9.19	24.49	42.86	72.93	142.48	231.20	288.55	317.21	334.20	346.19	353.80	360.08	
ปี 2566	5.29	5.79	6.45	12.51	16.01	35.94	41.78	19.31	10.47	5.32	2.14	0.37	161.38
สะสมปี 2566	5.29	11.08	17.53	30.04	46.04	81.98	123.75	143.07	153.54	158.86	161.00	161.38	

สถานี แม่น้ำปิง (P.20) บ้านเชียงดาว ต.เชียงดาว อ.เชียงดาว จ.เชียงใหม่

สถิติปริมาณน้ำท่ารายเดือน

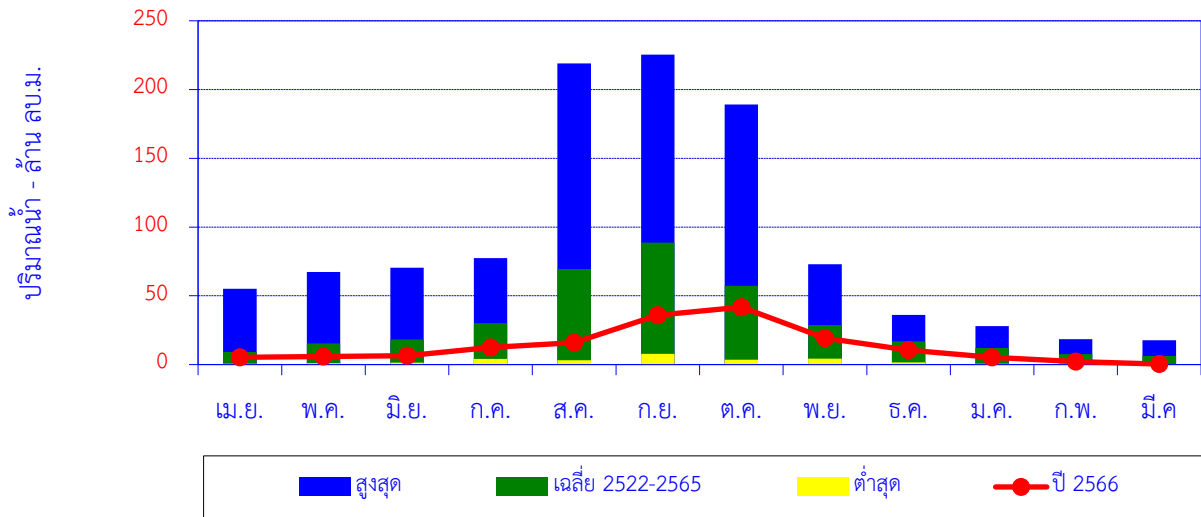

เดือน	เม.ย.	พ.ค.	มิ.ย.	ก.ค.	ส.ค.	ก.ย.	ต.ค.	พ.ย.	ธ.ค.	ม.ค.	ก.พ.	มี.ค.	ปี
สูงสุด	55.18	67.35	70.48	77.47	219.00	225.40	189.12	73.06	36.06	28.01	18.46	17.67	
เฉลี่ย 2522-2565	9.19	15.30	18.37	30.07	69.55	88.72	57.35	28.66	16.98	11.99	7.61	6.28	360.08
ต่ำสุด	0.67	0.96	1.39	4.03	3.21	7.80	3.49	4.36	1.50	0.61	0.74	0.10	
ปี 2566	5.29	5.79	6.45	12.51	16.01	35.94	41.78	19.31	10.47	5.32	2.14	0.37	161.38

ปริมาณน้ำท่าสะสมรายเดือน

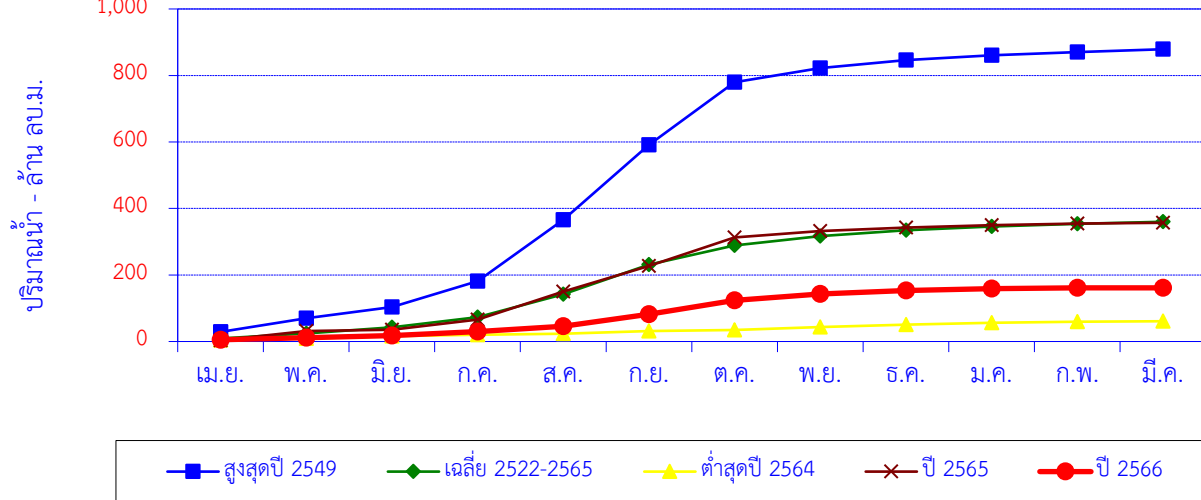

เดือน	เม.ย.	พ.ค.	มิ.ย.	ก.ค.	ส.ค.	ก.ย.	ต.ค.	พ.ย.	ธ.ค.	ม.ค.	ก.พ.	มี.ค.	ปี
สูงสุดปี 2549	28.90	40.87	34.12	77.47	184.11	225.40	189.12	42.09	23.78	14.82	9.54	8.66	878.87
สะสมปี 2549	28.90	69.77	103.89	181.36	365.48	590.87	779.99	822.08	845.86	860.68	870.21	878.87	
เฉลี่ย 2522-2565	9.19	15.30	18.37	30.07	69.55	88.72	57.35	28.66	16.98	11.99	7.61	6.28	360.08
เฉลี่ยสะสม	9.19	24.49	42.86	72.93	142.48	231.20	288.55	317.21	334.20	346.19	353.80	360.08	
ต่ำสุดปี 2564	4.26	4.66	7.46	4.03	3.21	7.80	3.49	8.46	7.28	5.60	3.25	1.41	60.90
สะสมปี 2564	4.26	8.92	16.38	20.40	23.61	31.41	34.90	43.36	50.65	56.25	59.49	60.90	
ปี 2565	3.73	27.66	4.32	29.90	84.39	77.00	85.61	19.24	11.10	6.60	4.78	2.70	357.03
สะสมปี 2565	3.73	31.38	35.71	65.61	150.00	227.00	312.61	331.85	342.94	349.55	354.33	357.03	
ปี 2566	5.29	5.79	6.45	12.51	16.01	35.94	41.78	19.31	10.47	5.32	2.14	0.37	161.38
สะสมปี 2566	5.29	11.08	17.53	30.04	46.04	81.98	123.75	143.07	153.54	158.86	161.00	161.38	

สถานี น้ำแมริม (P.21) บ้านเหมืองผ่า ต.ริมเหนือ อ.แมริม จ.เชียงใหม่

ปริมาณน้ำเฉลี่ยรายวัน

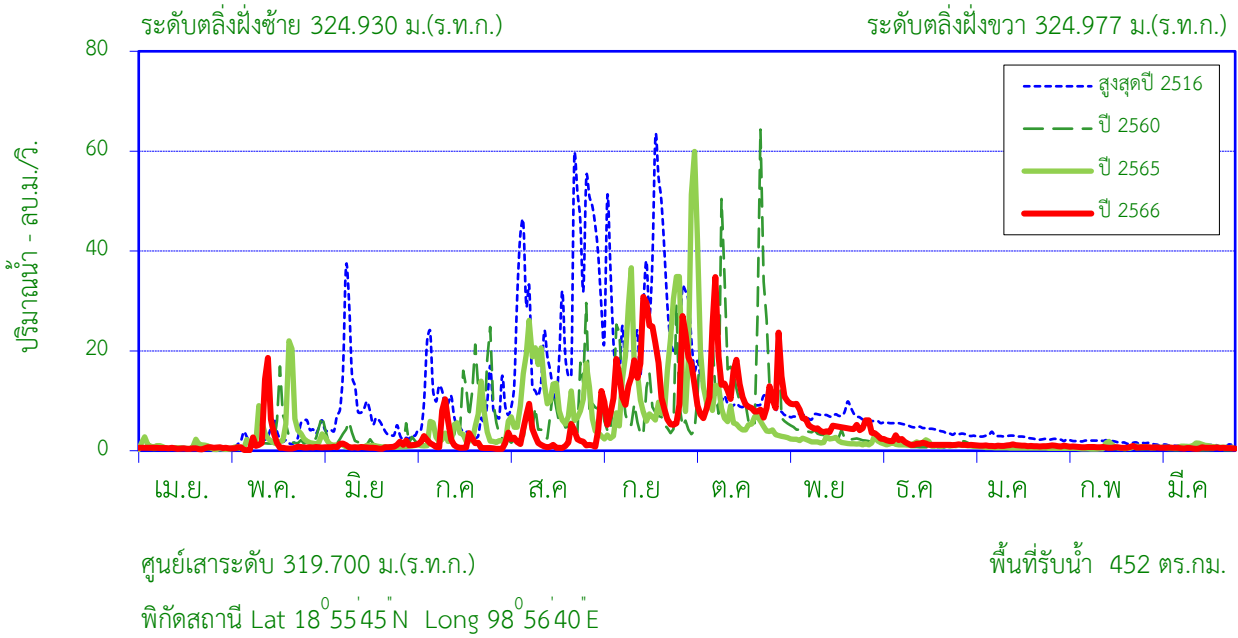

สถิติที่เคยปรากฏ

1. สถิติระดับน้ำสูงสุด	4.75	ม. (31 ก.ค. 49)
2. สถิติปริมาณน้ำไหลสูงสุด	96.00	ลบ.ม./วินาที (22 ก.ย. 18)
3. สถิติระดับน้ำต่ำสุด	-0.35	ม. (7 มี.ค. 34)
4. สถิติปริมาณน้ำไหลต่ำสุด	0.00	ลบ.ม./วินาที (26 มี.ค. 33)
5. สถิติปริมาณน้ำเฉลี่ยของเดือน ก.พ. (2497-2565)	1.80	ล้าน ลบ.ม.
6. สถิติปริมาณน้ำเฉลี่ยสะสมรายปี (2497-2565)	134.9	ล้าน ลบ.ม.

ข้อมูลน้ำท่าของ เดือน มีนาคม 2567

1. ระดับน้ำสูงสุด	0.60	ม. (1 มี.ค. 67)
2. ปริมาณน้ำไหลสูงสุด	0.70	ลบ.ม./วินาที
3. ระดับน้ำต่ำสุด	0.49	ม. (18 มี.ค. 67)
4. ปริมาณน้ำไหลต่ำสุด	0.38	ลบ.ม./วินาที
5. ปริมาณน้ำรวมทั้งเดือน	1.52	ล้าน ลบ.ม.
6. น้ำท่าประจำเดือนนี้อยู่ในเกณฑ์	ปกติ	

ปริมาณน้ำรายเดือน - ล้าน ลูกบาศก์เมตร

เดือน	เม.ย.	พ.ค.	มิ.ย.	ก.ค.	ส.ค.	ก.ย.	ต.ค.	พ.ย.	ธ.ค.	ม.ค.	ก.พ.	มี.ค.	ปี
เฉลี่ย 2497-2565	1.98	7.34	9.29	12.49	25.34	29.68	20.45	12.32	7.56	4.38	2.29	1.80	134.93
เฉลี่ยสะสม	1.98	9.32	18.61	31.11	56.45	86.13	106.58	118.90	126.46	130.84	133.13	134.93	
ปี 2566	1.36	5.39	2.20	4.98	6.16	37.18	34.41	15.72	4.67	2.69	1.84	1.52	118.13
สะสมปี 2566	1.36	6.75	8.95	13.93	20.09	57.27	91.68	107.41	112.08	114.77	116.61	118.13	

สถานี น้ำแมริม (P.21) บ้านเหมืองผ่า ต.ริมเหนือ อ.แมริม จ.เชียงใหม่

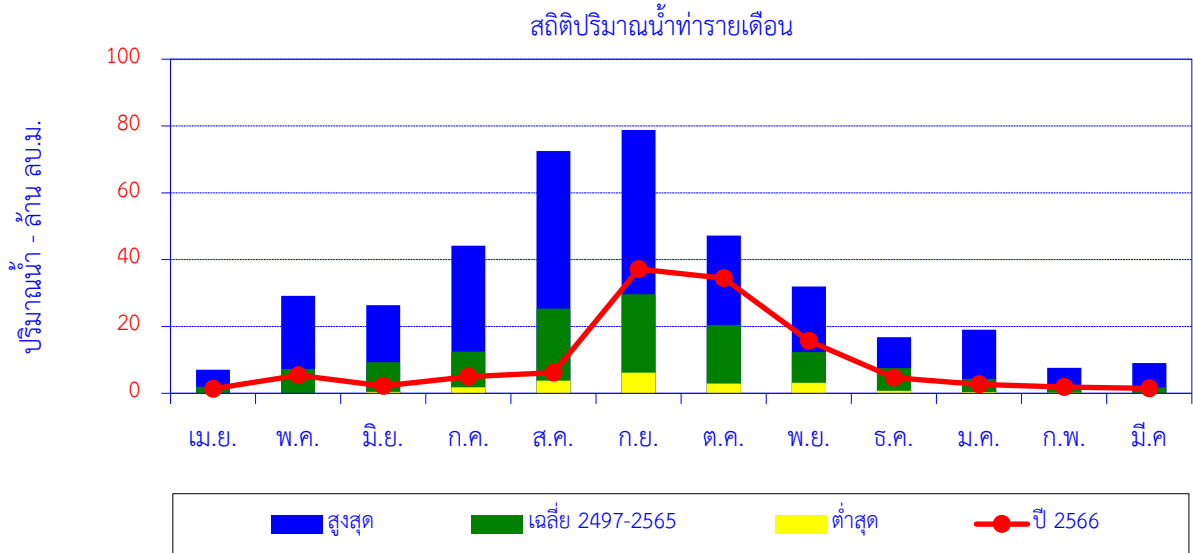

เดือน	เม.ย.	พ.ค.	มิ.ย.	ก.ค.	ส.ค.	ก.ย.	ต.ค.	พ.ย.	ธ.ค.	ม.ค.	ก.พ.	มี.ค.	ปี
สูงสุด	7.10	29.20	26.40	44.20	72.50	78.79	47.20	32.00	16.81	19.00	7.59	9.07	
เฉลี่ย 2497-2565	1.98	7.34	9.29	12.49	25.34	29.68	20.45	12.32	7.56	4.38	2.29	1.80	134.93
ต่ำสุด	0.00	0.00	0.45	1.80	3.79	6.21	2.88	3.13	0.73	0.37	0.17	0.04	
ปี 2566	1.36	5.39	2.20	4.98	6.16	37.18	34.41	15.72	4.67	2.69	1.84	1.52	118.13

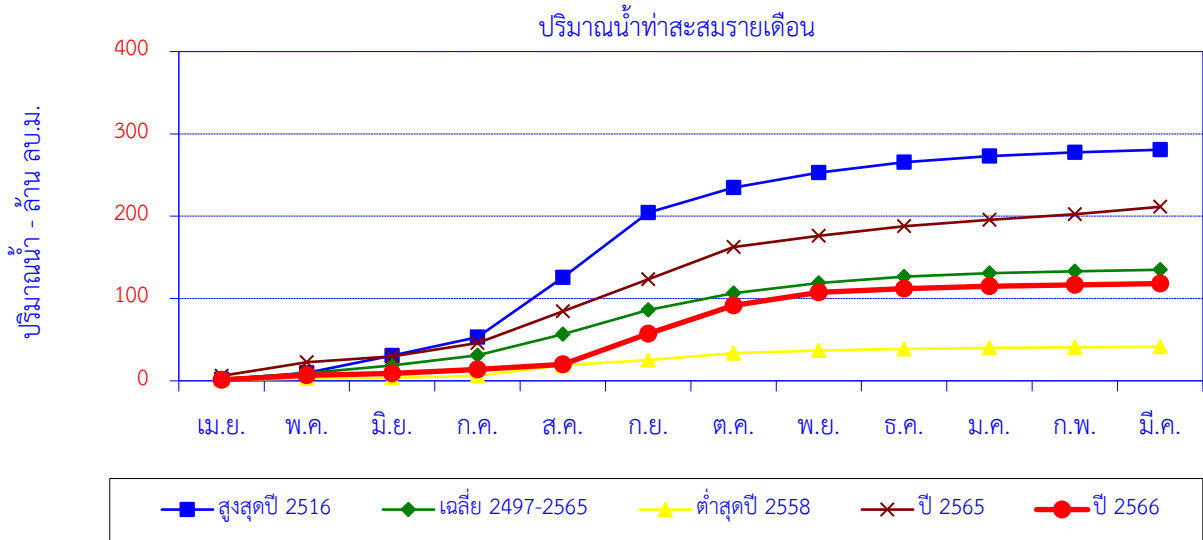

เดือน	เม.ย.	พ.ค.	มิ.ย.	ก.ค.	ส.ค.	ก.ย.	ต.ค.	พ.ย.	ธ.ค.	ม.ค.	ก.พ.	มี.ค.	ปี
สูงสุดปี 2516	1.86	7.80	20.9	22.4	72.5	78.8	30.4	18.4	12.6	7.46	4.57	3.04	280.7
สะสมปี 2516	1.86	9.66	30.6	53.0	125.5	204.3	234.7	253.1	265.7	273.1	277.7	280.7	
เฉลี่ย 2497-2565	1.98	7.34	9.29	12.5	25.3	29.7	20.5	12.3	7.56	4.38	2.29	1.80	134.9
เฉลี่ยสะสม	1.98	9.32	18.6	31.1	56.4	86.1	106.6	118.9	126.5	130.8	133.1	134.9	
ต่ำสุดปี 2558	1.01	1.71	0.70	2.53	12.9	6.21	8.51	3.38	1.83	1.28	0.74	0.53	41.4
สะสมปี 2558	1.01	2.71	3.42	5.95	18.9	25.1	33.6	37.0	38.8	40.1	40.8	41.4	
ปี 2565	6.01	16.57	7.25	16.0	38.60	38.9	39.2	13.57	11.62	7.85	6.77	9.07	211.4
สะสมปี 2565	6.01	22.58	29.83	45.8	84.4	123.3	162.5	176.1	187.7	195.5	202.3	211.4	
ปี 2566	1.36	5.39	2.20	4.98	6.16	37.18	34.41	15.72	4.67	2.69	1.84	1.52	118.13
สะสมปี 2566	1.36	6.75	8.95	13.93	20.09	57.27	91.68	107.41	112.08	114.77	116.61	118.13	

สถานี น้ำแม่กลาง (P.24D) บ้านหลวงใต้ ต.บ้านหลวง อ.จอมทอง จ.เชียงใหม่

ปริมาณน้ำเฉลี่ยรายวัน

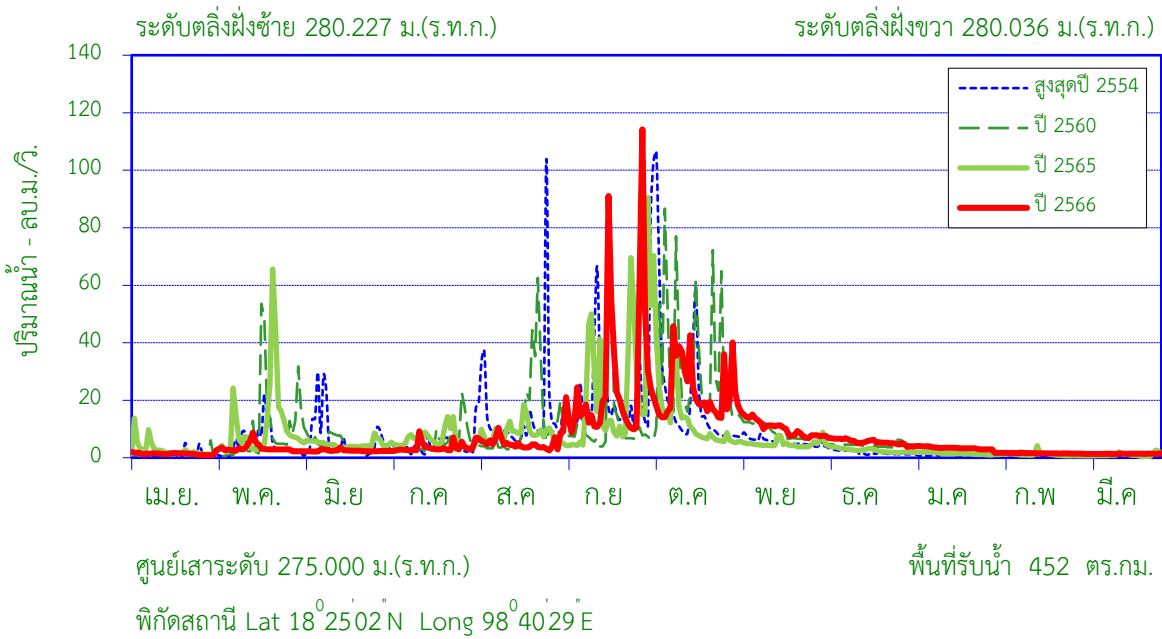

สถิติที่เคยปรากฏ

1. สถิติระดับน้ำสูงสุด	4.90	ม. (20 ก.ย. 50)
2. สถิติปริมาณน้ำไหลสูงสุด	370.00	ลบ.ม./วินาที (20 ก.ย. 50)
3. สถิติระดับน้ำต่ำสุด	0.15	ม. (10 เม.ย. 56)
4. สถิติปริมาณน้ำไหลต่ำสุด	0.00	ลบ.ม./วินาที (27 มี.ค. 21)
5. สถิติปริมาณน้ำเฉลี่ยของเดือน มี.ค. (2516-2565)	2.04	ล้าน ลบ.ม.
6. สถิติปริมาณน้ำเฉลี่ยสะสมรายปี (2516-2565)	152.0	ล้าน ลบ.ม.

ข้อมูลน้ำท่าของ เดือน มีนาคม 2567

1. ระดับน้ำสูงสุด	0.57	ม. (10 มี.ค. 67)
2. ปริมาณน้ำไหลสูงสุด	1.40	ลบ.ม./วินาที
3. ระดับน้ำต่ำสุด	0.54	ม. (1 มี.ค. 67)
4. ปริมาณน้ำไหลต่ำสุด	1.34	ลบ.ม./วินาที
5. ปริมาณน้ำรวมทั้งเดือน	3.68	ล้าน ลบ.ม.
6. น้ำท่าประจำเดือนนี้อยู่ในเกณฑ์	มาก	

ปริมาณน้ำรายเดือน - ล้าน ลูกบาศก์เมตร													
เดือน	เม.ย.	พ.ค.	มิ.ย.	ก.ค.	ส.ค.	ก.ย.	ต.ค.	พ.ย.	ธ.ค.	ม.ค.	ก.พ.	มี.ค.	ปี
เฉลี่ย 2516-2565	2.27	9.28	8.17	8.25	17.13	34.06	33.64	20.84	9.03	5.08	2.19	2.04	151.99
เฉลี่ยสะสม	2.27	11.55	19.72	27.97	45.11	79.17	112.81	133.65	142.68	147.76	149.95	151.99	
ปี 2566	3.53	8.84	6.37	9.26	13.48	65.86	63.62	29.15	15.73	9.27	3.99	3.68	232.78
สะสมปี 2566	3.53	12.37	18.74	28.00	41.48	107.34	170.96	200.11	215.84	225.11	229.10	232.78	

สถานี น้ำแม่กลาง (P.24D) บ้านหลวงใต้ ต.บ้านหลวง อ.จอมทอง จ.เชียงใหม่

ปริมาณน้ำท่ารายเดือน

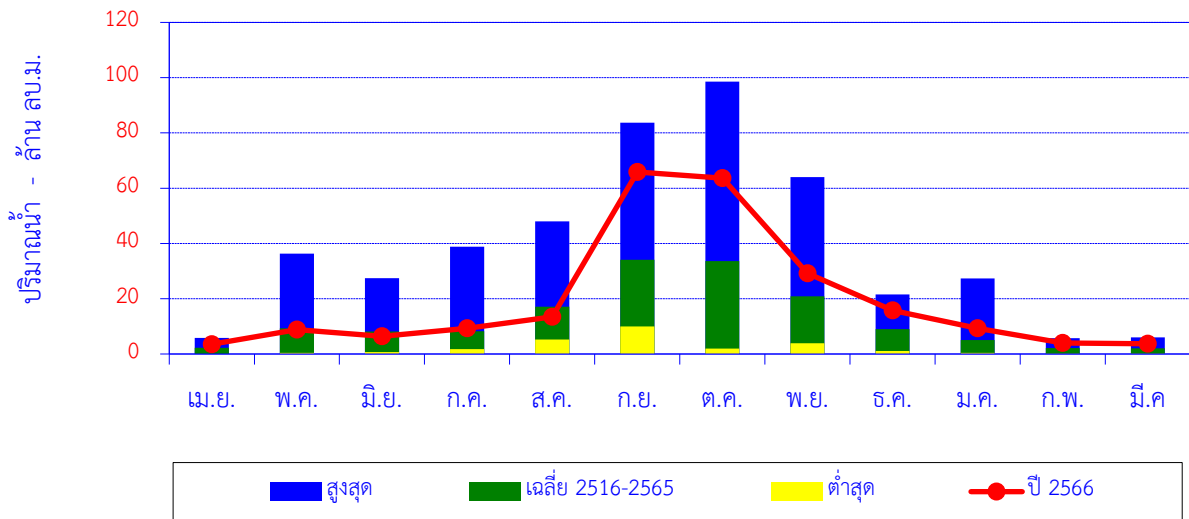

เดือน	เม.ย.	พ.ค.	มิ.ย.	ก.ค.	ส.ค.	ก.ย.	ต.ค.	พ.ย.	ธ.ค.	ม.ค.	ก.พ.	มี.ค.	ปี
สูงสุด	5.86	36.28	27.48	38.86	47.97	83.72	98.60	64.05	21.55	27.31	5.74	5.99	
เฉลี่ย 2516-2565	2.27	9.28	8.17	8.25	17.13	34.06	33.64	20.84	9.03	5.08	2.19	2.04	151.99
ต่ำสุด	0.00	0.42	0.75	1.81	5.28	10.02	1.98	3.87	1.07	0.44	0.09	0.08	
ปี 2566	3.53	8.84	6.37	9.26	13.48	65.86	63.62	29.15	15.73	9.27	3.99	3.68	232.78

ปริมาณน้ำท่าสะสมรายเดือน

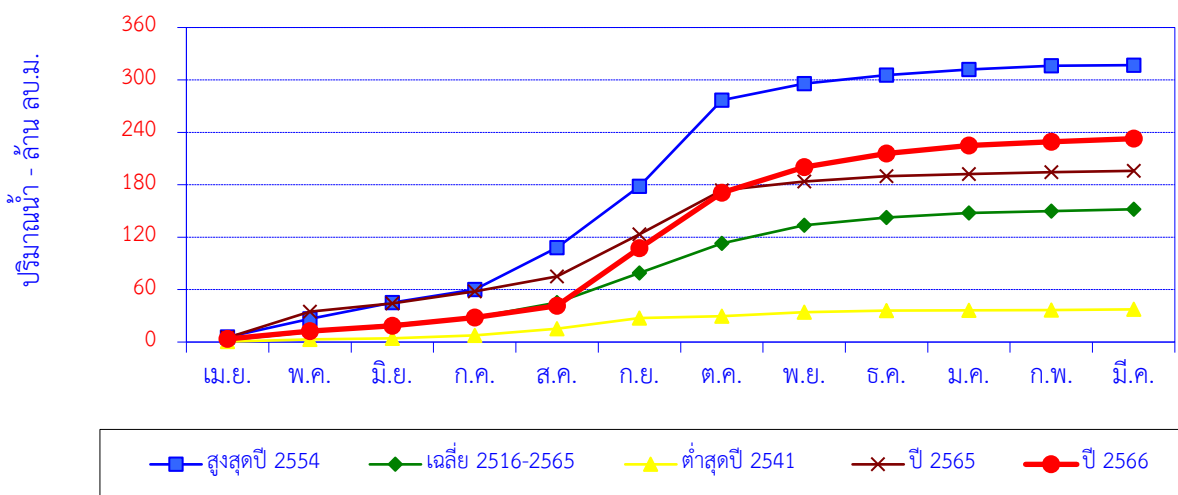

เดือน	เม.ย.	พ.ค.	มิ.ย.	ก.ค.	ส.ค.	ก.ย.	ต.ค.	พ.ย.	ธ.ค.	ม.ค.	ก.พ.	มี.ค.	ปี
สูงสุดปี 2554	5.72	20.80	18.72	14.89	47.97	70.04	98.60	18.93	9.99	6.39	4.06	0.84	316.95
สะสมปี 2554	5.72	26.52	45.24	60.14	108.11	178.15	276.75	295.68	305.67	312.06	316.12	316.95	
เฉลี่ย 2516-2565	2.27	9.28	8.17	8.25	17.13	34.06	33.64	20.84	9.03	5.08	2.19	2.04	151.99
เฉลี่ยสะสม	2.27	11.55	19.72	27.97	45.11	79.17	112.81	133.65	142.68	147.76	149.95	151.99	
ต่ำสุดปี 2541	0.50	2.44	1.42	3.29	7.55	12.37	1.98	4.54	1.81	0.47	0.34	0.72	37.41
สะสมปี 2541	0.50	2.93	4.35	7.64	15.19	27.55	29.53	34.07	35.88	36.35	36.69	37.41	
ปี 2565	5.08	29.84	9.20	13.84	17.09	48.39	50.30	9.87	6.16	2.62	1.91	1.65	195.96
สะสมปี 2565	5.08	34.92	44.12	57.96	75.05	123.44	173.74	183.61	189.77	192.39	194.30	195.96	
ปี 2566	3.53	8.84	6.37	9.26	13.48	65.86	63.62	29.15	15.73	9.27	3.99	3.68	232.78
สะสมปี 2566	3.53	12.37	18.74	28.00	41.48	107.34	170.96	200.11	215.84	225.11	229.10	232.78	

หมายเหตุ ๑ ใช้สถิติข้อมูลอ้างอิงจากสถานี P.24A

สถานี น้ำแมงจืด (P.56A) บ้านสหกรณ์ร่มเกล้า ต.แม่แวน อ.พร้าว จ.เชียงใหม่

ปริมาณน้ำเฉลี่ยรายวัน

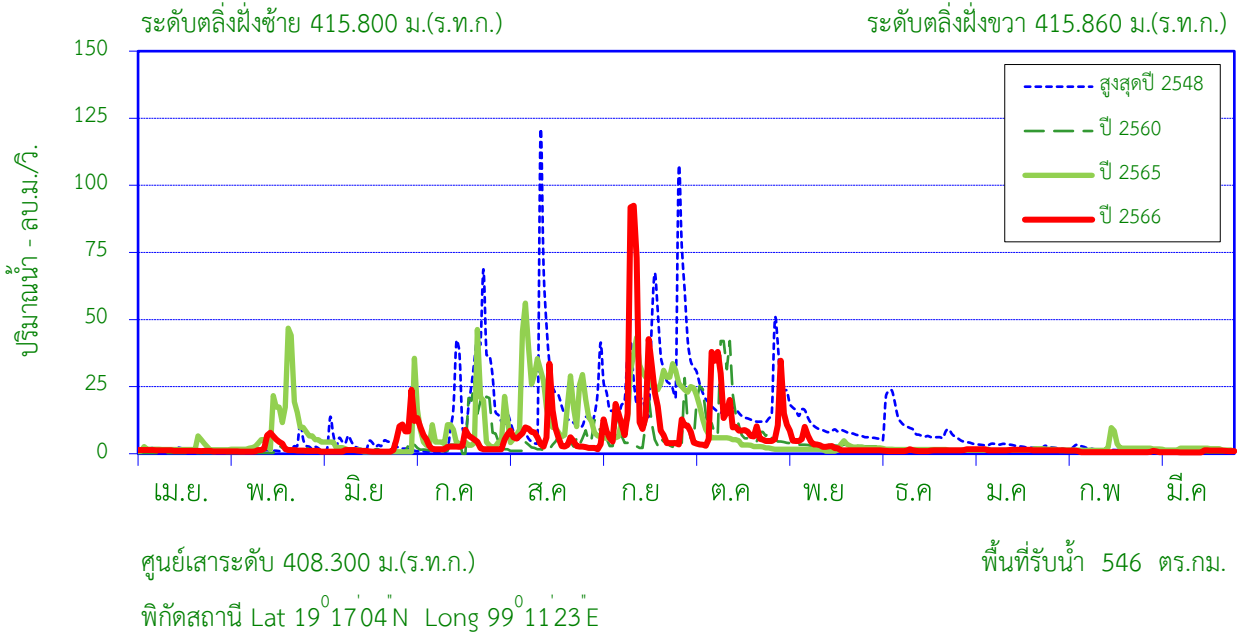

สถิติที่เคยปรากฏ

1. สถิติระดับน้ำสูงสุด	7.48	ม. (13 ส.ค. 48)
2. สถิติปริมาณน้ำไหลสูงสุด	205.10	ลบ.ม./วินาที (13 ก.ย. 48)
3. สถิติระดับน้ำต่ำสุด	0.20	ม. (21 มี.ค. 57)
4. สถิติปริมาณน้ำไหลต่ำสุด	0.02	ลบ.ม./วินาที (11 พ.ค. 53)
5. สถิติปริมาณน้ำเฉลี่ยของเดือน มี.ค. (2542-2565)	2.14	ล้าน ลบ.ม.
6. สถิติปริมาณน้ำเฉลี่ยสะสมรายปี (2542-2565)	152.8	ล้าน ลบ.ม.

ข้อมูลน้ำท่าของ เดือน มีนาคม 2567

1. ระดับน้ำสูงสุดเดือนนี้	0.60	ม. (22 มี.ค. 67)
2. ปริมาณน้ำไหลสูงสุด	1.30	ลบ.ม./วินาที
3. ระดับน้ำต่ำสุด	0.48	ม. (13 มี.ค. 67)
4. ปริมาณน้ำไหลต่ำสุด	0.48	ลบ.ม./วินาที
5. ปริมาณน้ำรวมทั้งเดือน	2.07	ล้าน ลบ.ม.
6. น้ำท่าประจำเดือนนี้อยู่ในเกณฑ์	ปกติ	

ปริมาณน้ำรายเดือน - ล้าน ลูกบาศก์เมตร

เดือน	เม.ย.	พ.ค.	มิ.ย.	ก.ค.	ส.ค.	ก.ย.	ต.ค.	พ.ย.	ธ.ค.	ม.ค.	ก.พ.	มี.ค.	ปี
เฉลี่ย 2542-2565	3.23	8.41	7.72	15.95	31.85	36.40	21.66	13.10	5.65	3.97	2.66	2.14	152.76
เฉลี่ยสะสม	3.23	11.64	19.36	35.31	67.16	103.56	125.23	138.32	143.98	147.95	150.61	152.76	
ปี 2566	2.92	5.44	5.80	12.49	17.52	49.25	30.16	12.79	3.13	3.83	1.89	2.07	147.30
สะสมปี 2566	2.92	8.36	14.16	26.65	44.17	93.43	123.59	136.38	139.51	143.34	145.23	147.30	

สถานี น้ำแม่จัด (P.56A) บ้านสหกรณ์ร่มเกล้า ต.แม่แวน อ.พร้าว จ.เชียงใหม่

สถิติปริมาณน้ำทำรายเดือน

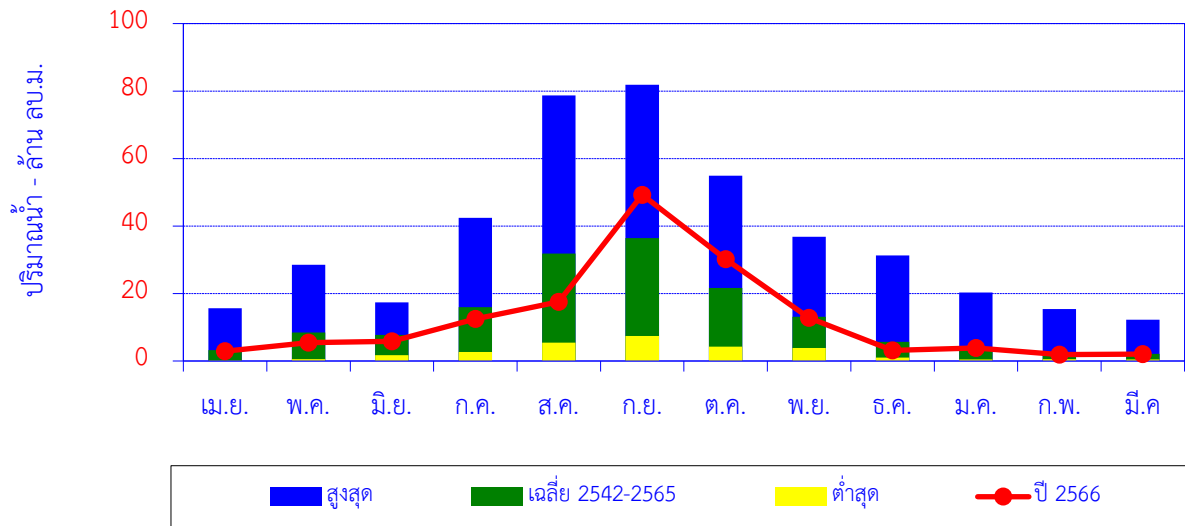

เดือน	เม.ย.	พ.ค.	มิ.ย.	ก.ค.	ส.ค.	ก.ย.	ต.ค.	พ.ย.	ธ.ค.	ม.ค.	ก.พ.	มี.ค.	ปี
สูงสุด	15.62	28.54	17.39	42.39	78.68	81.85	54.94	36.80	31.25	20.28	15.41	12.25	
เฉลี่ย 2542-2565	3.23	8.41	7.72	15.95	31.85	36.40	21.66	13.10	5.65	3.97	2.66	2.14	152.76
ต่ำสุด	0.10	0.57	1.72	2.70	5.44	7.40	4.23	3.84	0.98	0.44	0.56	0.44	
ปี 2566	2.92	5.44	5.80	12.49	17.52	49.25	30.16	12.79	3.13	3.83	1.89	2.07	147.30

ปริมาณน้ำทำสะสมรายเดือน

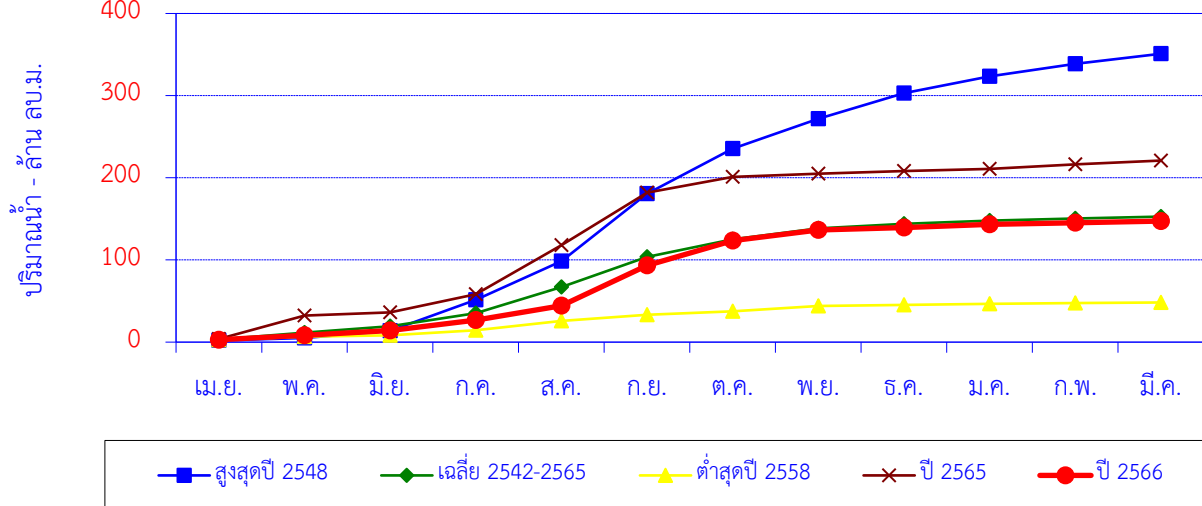

เดือน	เม.ย.	พ.ค.	มิ.ย.	ก.ค.	ส.ค.	ก.ย.	ต.ค.	พ.ย.	ธ.ค.	ม.ค.	ก.พ.	มี.ค.	ปี
สูงสุดปี 2548	2.01	3.04	8.79	37.52	47.30	81.85	54.94	36.34	31.25	20.28	15.41	12.25	350.97
สะสมปี 2548	2.01	5.06	13.85	51.37	98.67	180.51	235.46	271.79	303.04	323.32	338.72	350.97	
เฉลี่ย 2542-2565	3.23	8.41	7.72	15.95	31.85	36.40	21.66	13.10	5.65	3.97	2.66	2.14	152.76
เฉลี่ยสะสม	3.23	11.64	19.36	35.31	67.16	103.56	125.23	138.32	143.98	147.95	150.61	152.76	
ต่ำสุดปี 2558	2.65	3.94	1.72	5.99	11.44	7.40	4.23	6.46	1.47	1.22	1.10	0.64	48.26
สะสมปี 2558	2.65	6.59	8.31	14.30	25.75	33.15	37.38	43.84	45.31	46.52	47.62	48.26	
ปี 2565	3.81	28.54	3.76	22.13	59.79	64.06	19.06	3.84	3.24	2.71	5.33	4.74	221.01
สะสมปี 2565	3.81	32.35	36.11	58.24	118.04	182.10	201.16	205.00	208.23	210.94	216.27	221.01	
ปี 2566	2.92	5.44	5.80	12.49	17.52	49.25	30.16	12.79	3.13	3.83	1.89	2.07	147.30
สะสมปี 2566	2.92	8.36	14.16	26.65	44.17	93.43	123.59	136.38	139.51	143.34	145.23	147.30	

สถานี แม่น้ำปิง (P.67) บ้านแม่แต ต.แม่แฝกเก่า อ.สันทราย จ.เชียงใหม่

ปริมาณน้ำเฉลี่ยรายวัน

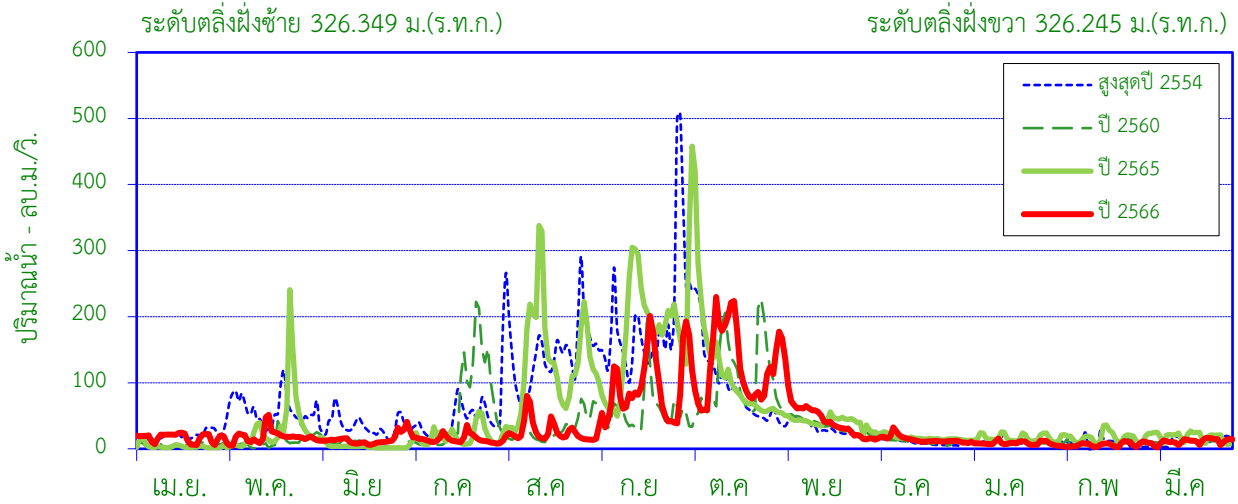

ศูนย์เสาระดับ 315.926 ม.(ร.ท.ก.)
พิกัดสถานี Lat 19°01'11"N Long 98°57'43"E

สถิติที่เคยปรากฏ

- | | | |
|---|--------|-----------------------------|
| 1. สถิติระดับน้ำสูงสุด | 6.28 | ม. (14 ส.ค. 48) |
| 2. สถิติปริมาณน้ำไหลสูงสุด | 891.32 | ลบ.ม./วินาที (14 ส.ค. 48) |
| 3. สถิติระดับน้ำต่ำสุด | -0.95 | ม. (27 มี.ค. 57) |
| 4. สถิติปริมาณน้ำไหลต่ำสุด | 0.20 | ลบ.ม./วินาที (6 มี.ค. 54) |
| 5. สถิติปริมาณน้ำเฉลี่ยของเดือน มี.ค. (2539 - 2565) | 23.31 | ล้าน ลบ.ม. |
| 6. สถิติปริมาณน้ำเฉลี่ยสะสมรายปี (2539 - 2565) | 991.4 | ล้าน ลบ.ม. |

ข้อมูลน้ำท่าของ เดือน มีนาคม 2567

- | | | |
|-----------------------------------|------------|--------------------|
| 1. ระดับน้ำสูงสุด | -0.48 | ม. (22 มี.ค. 67) |
| 2. ปริมาณน้ำไหลสูงสุด | 16.10 | ลบ.ม./วินาที |
| 3. ระดับน้ำต่ำสุด | -1.12 | ม. (6 มี.ค. 67) |
| 4. ปริมาณน้ำไหลต่ำสุด | 2.10 | ลบ.ม./วินาที |
| 5. ปริมาณน้ำรวมทั้งเดือน | 29.40 | ล้าน ลบ.ม. |
| 6. น้ำท่าประจำเดือนนี้อยู่ในเกณฑ์ | มาก | |

ปริมาณน้ำรายเดือน - ล้าน ลูกบาศก์เมตร

เดือน	เม.ย.	พ.ค.	มิ.ย.	ก.ค.	ส.ค.	ก.ย.	ต.ค.	พ.ย.	ธ.ค.	ม.ค.	ก.พ.	มี.ค.	ปี
เฉลี่ย 2539-2565	39.20	61.75	61.64	70.83	168.08	245.44	152.27	88.42	41.38	21.54	17.54	23.31	991.41
เฉลี่ยสะสม	39.20	100.95	162.59	233.42	401.51	646.95	799.22	887.64	929.02	950.56	968.10	991.41	
ปี 2566	44.62	49.25	36.27	40.97	69.47	218.63	345.55	144.92	39.65	23.91	14.46	29.40	1,057
สะสมปี 2566	44.62	93.87	130.14	171.11	240.58	459.21	804.76	949.68	989.34	1,013	1,028	1,057	

สถานี แม่น้ำปิง (P.67) บ้านแม่แต ต.แม่แฝกเก่า อ.สันทราย จ.เชียงใหม่

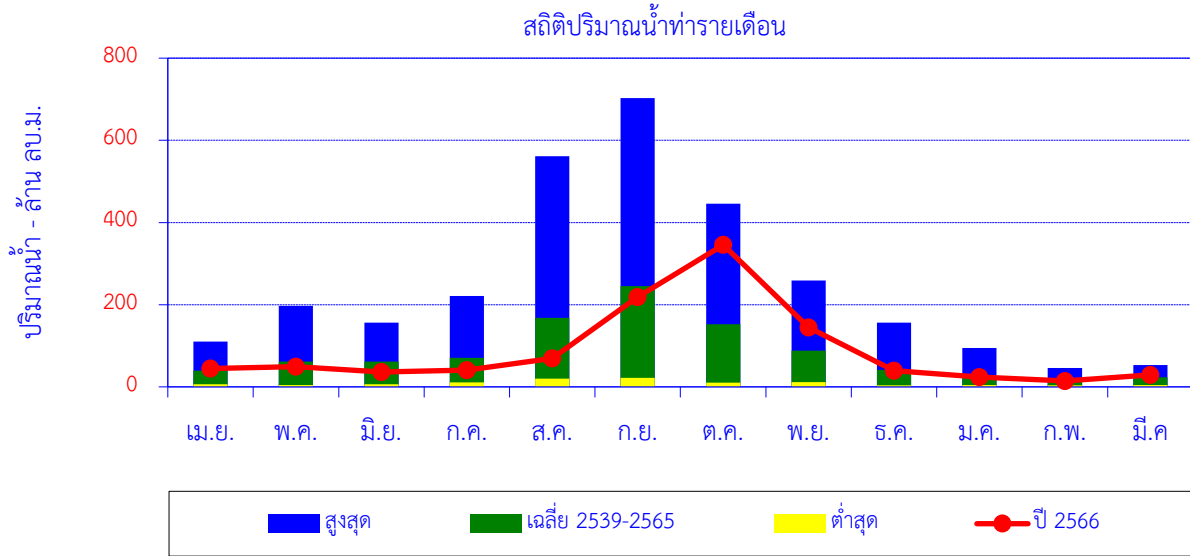

เดือน	เม.ย.	พ.ค.	มิ.ย.	ก.ค.	ส.ค.	ก.ย.	ต.ค.	พ.ย.	ธ.ค.	ม.ค.	ก.พ.	มี.ค.	ปี
สูงสุด	110.23	197.36	156.06	221.34	561.40	703.03	445.72	258.56	156.58	94.90	45.91	53.21	
เฉลี่ย 2539-2565	39.20	61.75	61.64	70.83	168.08	245.44	152.27	88.42	41.38	21.54	17.54	23.31	991.41
ต่ำสุด	6.52	4.37	6.46	11.10	20.27	22.27	10.28	11.64	3.99	4.66	3.74	4.25	
ปี 2566	44.62	49.25	36.27	40.97	69.47	218.63	345.55	144.92	39.65	23.91	14.46	29.40	1,057.10

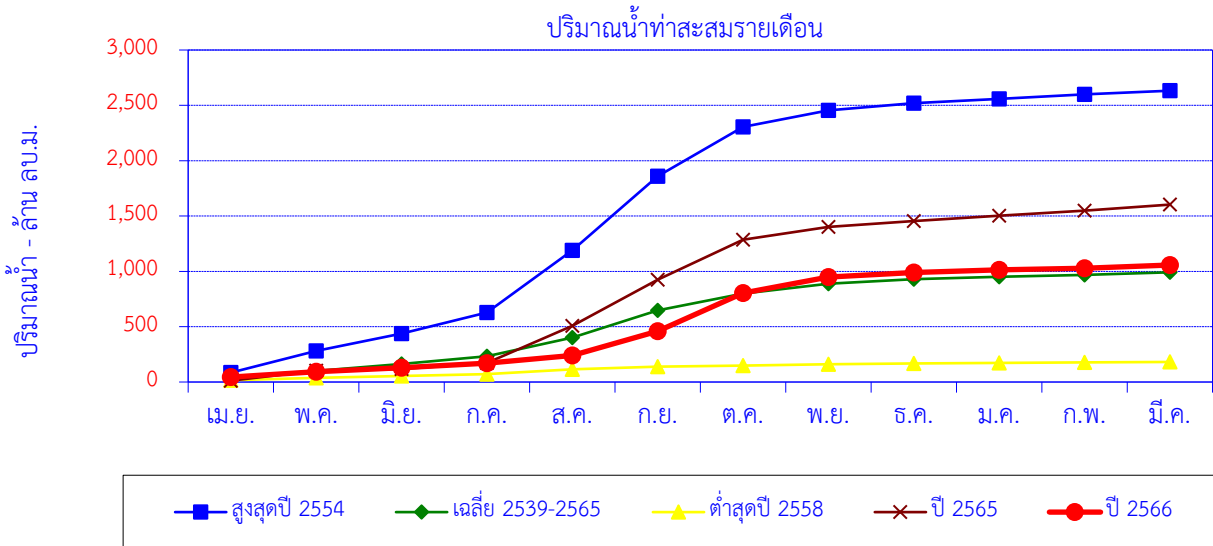

เดือน	เม.ย.	พ.ค.	มิ.ย.	ก.ค.	ส.ค.	ก.ย.	ต.ค.	พ.ย.	ธ.ค.	ม.ค.	ก.พ.	มี.ค.	ปี
สูงสุดปี 2554	84.92	197.36	156.06	190.03	561.40	670.84	445.72	148.44	65.90	38.11	40.79	32.64	2,632.19
สะสมปี 2554	84.92	282.28	438.34	628.37	1,190	1,861	2,306	2,455	2,521	2,559	2,600	2,632	
เฉลี่ย 2539-2565	39.20	61.75	61.64	70.83	168.08	245.44	152.27	88.42	41.38	21.54	17.54	23.31	991.41
เฉลี่ยสะสม	39.20	100.95	162.59	233.42	401.51	646.95	799.22	887.64	929.02	950.56	968.10	991.41	
ต่ำสุดปี 2558	16.78	20.29	17.18	16.70	44.99	22.27	10.28	12.75	5.60	6.52	3.74	4.25	181.36
สะสมปี 2558	16.78	37.07	54.25	70.95	115.94	138.21	148.49	161.25	166.85	173.36	177.11	181.36	
ปี 2565	12.13	90.16	14.21	56.85	334.35	415.93	362.94	115.83	52.86	48.63	45.91	53.21	1,603.01
สะสมปี 2565	12.13	102.29	116.50	173.35	507.71	923.64	1,287	1,402	1,455	1,504	1,550	1,603	
ปี 2566	44.62	49.25	36.27	40.97	69.47	218.63	345.55	144.92	39.65	23.91	14.46	29.40	1,057
สะสมปี 2566	44.62	93.87	130.14	171.11	240.58	459.21	804.76	949.68	989.34	1,013	1,028	1,057	

สถานี น้ำแม่ฆาน (P.71A) บ้านกลาง ต.บ้านกลาง อ.สันป่าตอง จ.เชียงใหม่

ปริมาณน้ำเฉลี่ยรายวัน

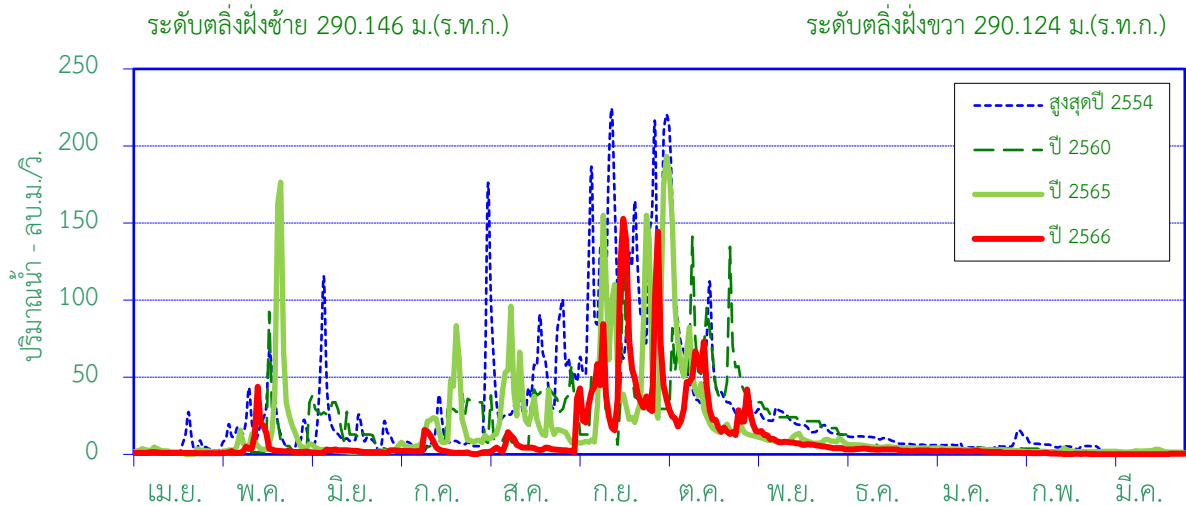

ศูนย์เสาระดับ 283.285 ม.(ร.ท.ก.)

พื้นที่รับน้ำ 1,634 ตร.กม.

พิกัดสถานี Lat 18°32'50"N Long 98°51'44"E

สถิติที่เคยปรากฏ

1. สถิติระดับน้ำสูงสุด	5.31	ม. (21 ต.ค. 53)
2. สถิติปริมาณน้ำไหลสูงสุด	232.65	ลบ.ม./วินาที (14 ก.ย. 54)
3. สถิติระดับน้ำต่ำสุด	0.50	ม. (4 พ.ค. 59)
4. สถิติปริมาณน้ำไหลต่ำสุด	0.00	ลบ.ม./วินาที (4 พ.ค. 59)
5. สถิติปริมาณน้ำเฉลี่ยของเดือน มี.ค. (2553 - 2565)	2.53	ล้าน ลบ.ม.
6. สถิติปริมาณน้ำเฉลี่ยสะสมรายปี (2553 - 2565)	332.7	ล้าน ลบ.ม.

ข้อมูลน้ำท่าของ เดือน มีนาคม 2567

1. ระดับน้ำสูงสุด	1.29	ม. (26 มี.ค. 67)
2. ปริมาณน้ำไหลสูงสุด	0.50	ลบ.ม./วินาที
3. ระดับน้ำต่ำสุด	0.60	ม. (19 มี.ค. 67)
4. ปริมาณน้ำไหลต่ำสุด	0.06	ลบ.ม./วินาที
5. ปริมาณน้ำรวมทั้งเดือน	0.44	ล้าน ลบ.ม.
6. น้ำท่าประจำเดือนนี้อยู่ในเกณฑ์	<u>น้อย</u>	

ปริมาณน้ำรายเดือน - ล้าน ลูกบาศก์เมตร

เดือน	เม.ย.	พ.ค.	มิ.ย.	ก.ค.	ส.ค.	ก.ย.	ต.ค.	พ.ย.	ธ.ค.	ม.ค.	ก.พ.	มี.ค.	ปี
เฉลี่ย 2553-2565	4.33	16.57	14.50	19.15	48.67	94.71	76.46	31.74	12.42	7.68	3.90	2.53	332.68
เฉลี่ยสะสม	4.33	20.90	35.41	54.55	103.22	197.93	274.39	306.14	318.56	326.24	330.14	332.68	
ปี 2566	2.41	14.10	5.00	8.42	11.51	137.97	89.27	23.69	8.28	5.06	1.41	0.44	307.57
สะสมปี 2566	2.41	16.50	21.51	29.93	41.44	179.41	268.68	292.37	300.65	305.72	307.12	307.57	

สถานี น้ำแม่ฆาน (P.71A) บ้านกลาง ต.บ้านกลาง อ.สันป่าตอง จ.เชียงใหม่

ปริมาณน้ำท่ารายเดือน

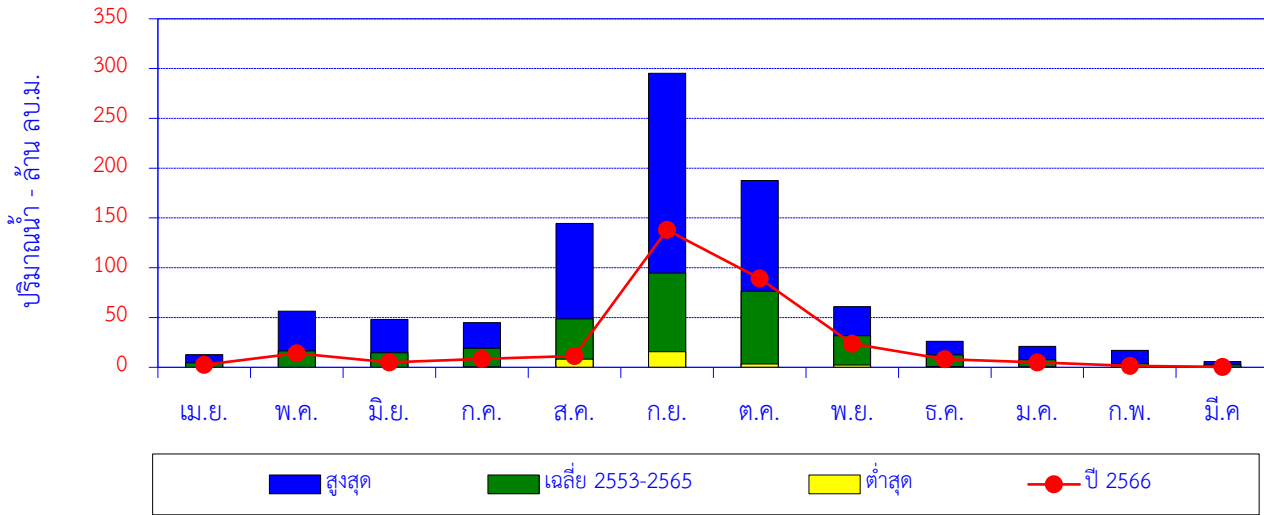

เดือน	เม.ย.	พ.ค.	มิ.ย.	ก.ค.	ส.ค.	ก.ย.	ต.ค.	พ.ย.	ธ.ค.	ม.ค.	ก.พ.	มี.ค.	ปี
สูงสุด	12.70	56.39	48.03	44.83	144.56	295.23	187.65	60.81	26.06	21.05	16.98	5.80	
เฉลี่ย 2553-2565	4.33	16.57	14.50	19.15	48.67	94.71	76.46	31.74	12.42	7.68	3.90	2.53	332.68
ต่ำสุด	0.00	0.00	0.00	0.28	8.19	15.66	3.46	2.32	0.76	0.33	0.00	0.00	
ปี 2566	2.41	14.10	5.00	8.42	11.51	137.97	89.27	23.69	8.28	5.06	1.41	0.44	307.57

ปริมาณน้ำท่าสะสมรายเดือน

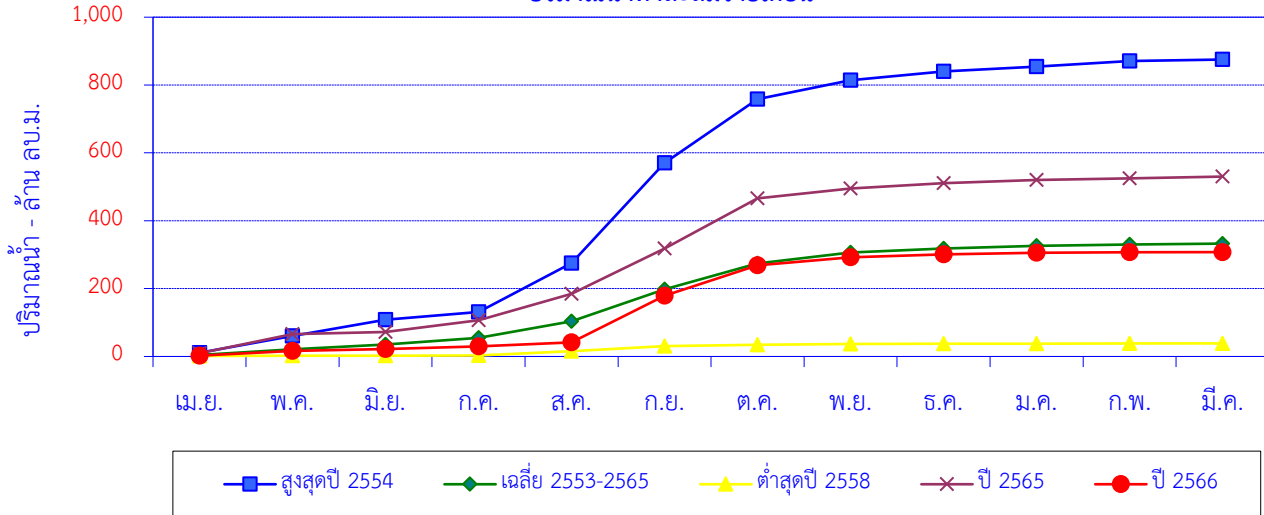

เดือน	เม.ย.	พ.ค.	มิ.ย.	ก.ค.	ส.ค.	ก.ย.	ต.ค.	พ.ย.	ธ.ค.	ม.ค.	ก.พ.	มี.ค.	ปี
สูงสุดปี 2554	10.93	49.13	48.03	22.67	144.56	295.23	187.65	55.73	26.06	14.10	16.98	4.15	875.22
สะสมปี 2554	10.93	60.06	108.09	130.76	275.32	570.55	758.20	813.93	839.99	854.09	871.07	875.22	
เฉลี่ย 2553-2565	4.33	16.57	14.50	19.15	48.67	94.71	76.46	31.74	12.42	7.68	3.90	2.53	332.68
เฉลี่ยสะสม	4.33	20.90	35.41	54.55	103.22	197.93	274.39	306.14	318.56	326.24	330.14	332.68	
ต่ำสุดปี 2558	1.51	0.53	0.31	0.58	12.28	15.66	3.46	2.32	0.76	0.33	0.35	0.37	38.44
สะสมปี 2558	1.51	2.04	2.34	2.92	15.20	30.85	34.31	36.63	37.39	37.72	38.07	38.44	
ปี 2565	9.45	56.39	6.26	34.35	78.07	133.66	147.81	29.36	15.49	9.11	5.01	5.25	530.21
สะสมปี 2565	9.45	65.84	72.10	106.45	184.52	318.18	465.99	495.34	510.83	519.94	524.95	530.21	
ปี 2566	2.41	14.10	5.00	8.42	11.51	137.97	89.27	23.69	8.28	5.06	1.41	0.44	307.57
สะสมปี 2566	2.41	16.50	21.51	29.93	41.44	179.41	268.68	292.37	300.65	305.72	307.12	307.57	

สถานี แม่น้ำปิง (P.73A) บ้านสบแปะ ต.แม่สอย อ.จอมทอง จ.เชียงใหม่

ปริมาณน้ำเฉลี่ยรายวัน

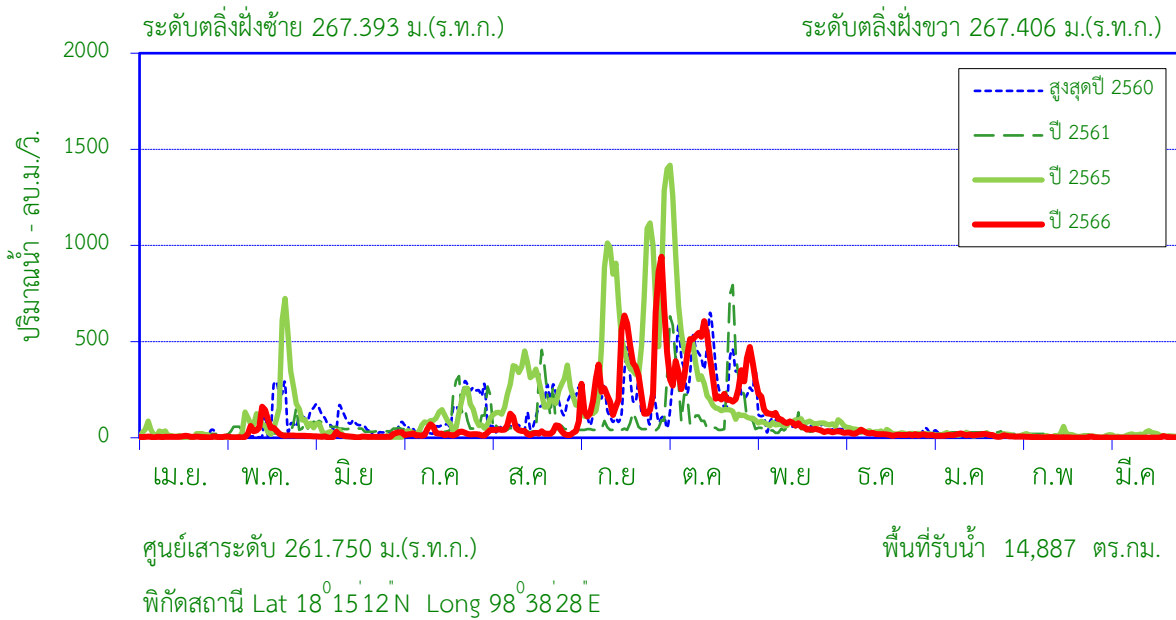

สถิติที่เคยปรากฏ

1. สถิติระดับน้ำสูงสุด	5.25	ม. (15 ก.ย. 59)
2. สถิติปริมาณน้ำไหลสูงสุด	633.60	ลบ.ม./วินาที (15 ก.ย. 59)
3. สถิติระดับน้ำต่ำสุด	-0.07	ม. (1 เม.ย. 59)
4. สถิติปริมาณน้ำไหลต่ำสุด	0.00	ลบ.ม./วินาที (1 เม.ย. 59)
5. สถิติปริมาณน้ำเฉลี่ยของเดือน มี.ค. (2559 - 2565)	9.31	ล้าน ลบ.ม.
6. สถิติปริมาณน้ำเฉลี่ยสะสมรายปี (2559 - 2565)	2,162	ล้าน ลบ.ม.

ข้อมูลน้ำท่าของ เดือน มีนาคม 2567

1. ระดับน้ำสูงสุด	-0.09	ม. (25 มี.ค. 67)
2. ปริมาณน้ำไหลสูงสุด	8.95	ลบ.ม./วินาที
3. ระดับน้ำต่ำสุด	-0.58	ม. (22 มี.ค. 67)
4. ปริมาณน้ำไหลต่ำสุด	0.24	ลบ.ม./วินาที
5. ปริมาณน้ำรวมทั้งเดือน	3.98	ล้าน ลบ.ม.
6. น้ำท่าประจำเดือนนี้อยู่ในเกณฑ์	<u>น้อย</u>	

ปริมาณน้ำรายเดือน - ล้าน ลูกบาศก์เมตร

เดือน	เม.ย.	พ.ค.	มิ.ย.	ก.ค.	ส.ค.	ก.ย.	ต.ค.	พ.ย.	ธ.ค.	ม.ค.	ก.พ.	มี.ค.	ปี
เฉลี่ย 2559-2565	8.58	101.62	65.87	151.50	350.15	615.98	584.99	186.17	49.16	30.29	8.64	9.31	2,162
เฉลี่ยสะสม	8.58	110.20	176.08	327.58	677.73	1,294	1,879	2,065	2,114	2,144	2,153	2,162	
ปี 2566	12.47	78.73	19.99	60.69	104.53	755.73	1,020	293.89	57.30	36.71	8.16	3.98	2,452
สะสมปี 2566	12.47	91.20	111.19	171.88	276.42	1,032	2,052	2,346	2,403	2,440	2,448	2,452	

สถานี แม่น้ำปิง (P.73A) บ้านสบแพะ ต.แม่สอย อ.จอมทอง จ.เชียงใหม่

ปริมาณน้ำท่ารายเดือน

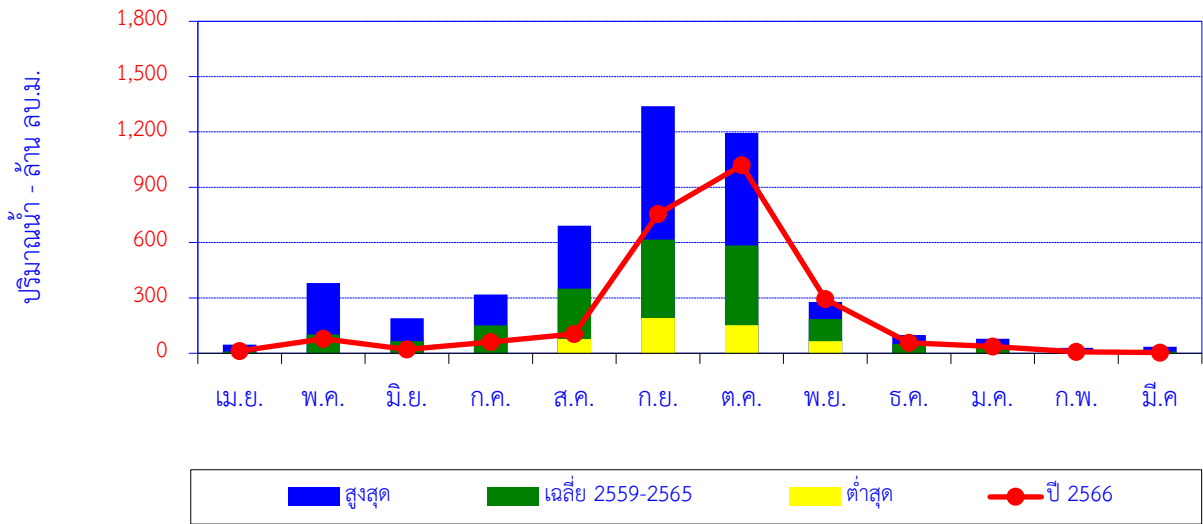

เดือน	เม.ย.	พ.ค.	มิ.ย.	ก.ค.	ส.ค.	ก.ย.	ต.ค.	พ.ย.	ธ.ค.	ม.ค.	ก.พ.	มี.ค.	ปี
สูงสุด	47.19	380.93	189.46	318.04	691.30	1,340	1,195	277.99	99.38	78.45	29.69	35.03	
เฉลี่ย 2559-2565	8.58	101.62	65.87	151.50	350.15	615.98	584.99	186.17	49.16	30.29	8.64	9.31	2,162
ต่ำสุด	0.00	0.00	0.00	0.00	77.08	191.68	152.55	64.86	0.88	0.93	0.50	0.27	
ปี 2566	12.47	78.73	19.99	60.69	104.53	755.73	1,020	293.9	57.30	36.71	8.16	3.98	2,452

ปริมาณน้ำท่าสะสมรายเดือน

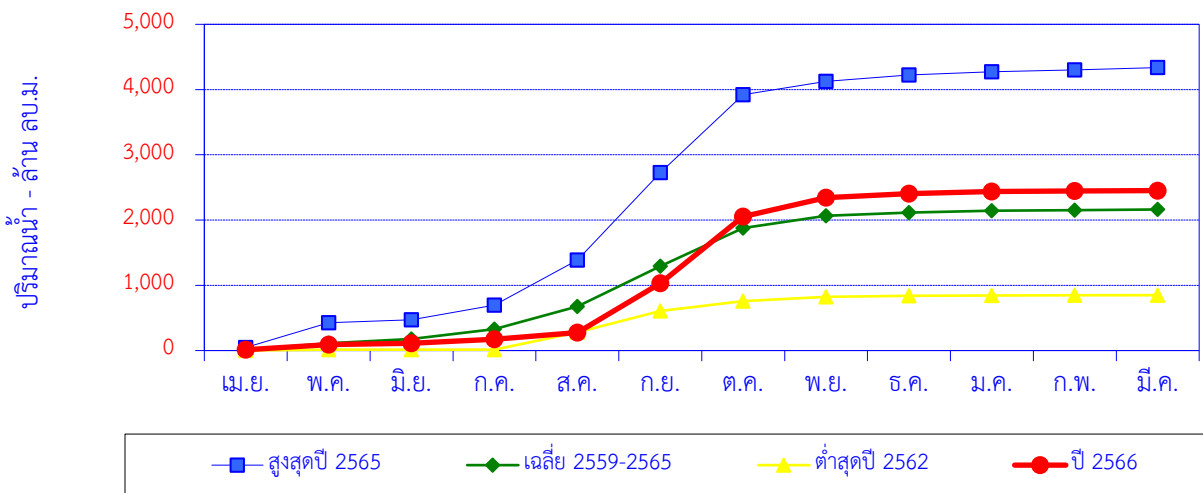

เดือน	เม.ย.	พ.ค.	มิ.ย.	ก.ค.	ส.ค.	ก.ย.	ต.ค.	พ.ย.	ธ.ค.	ม.ค.	ก.พ.	มี.ค.	ปี
สูงสุดปี 2565	47.19	380.93	45.16	221.61	691.30	1,340	1,195	204.40	99.38	46.77	29.69	35.03	4,337
สะสมปี 2565	47.19	428.12	473.28	694.89	1,386	2,726	3,921	4,126	4,225	4,272	4,302	4,337	
เฉลี่ย 2559-2565	8.58	101.62	65.87	151.50	350.15	615.98	584.99	186.17	49.16	30.29	8.64	9.31	2,162
เฉลี่ยสะสม	8.58	110.20	176.08	327.58	677.73	1,294	1,879	2,065	2,114	2,144	2,153	2,162	
ต่ำสุดปี 2562	0.72	11.43	0.73	0.21	267.22	325.32	152.55	64.86	15.87	4.89	2.33	2.55	848.67
สะสมปี 2562	0.72	12.14	12.87	13.08	280.30	605.62	758.17	823.03	838.90	843.79	846.12	848.67	
ปี 2566	12.47	78.73	19.99	60.69	104.53	755.73	1,020	293.89	57.30	36.71	8.16	3.98	2,452
สะสมปี 2566	12.47	91.20	111.19	171.88	276.42	1,032	2,052	2,346	2,403	2,440	2,448	2,452	

ปริมาณน้ำเฉลี่ยรายวัน

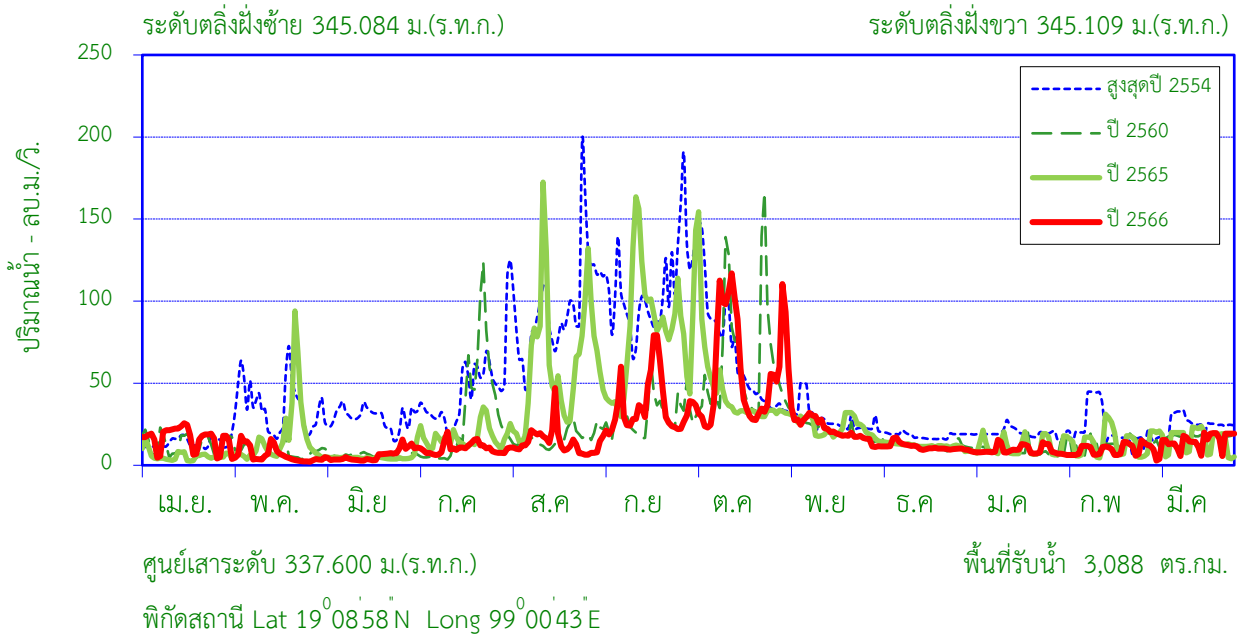

สถิติที่เคยปรากฏ

1. สถิติระดับน้ำสูงสุด	5.19	ม. (13 ส.ค. 48)
2. สถิติปริมาณน้ำไหลสูงสุด	435.20	ลบ.ม./วินาที (13 ส.ค. 48)
3. สถิติระดับน้ำต่ำสุด	0.03	ม. (21 เม.ย. 44)
4. สถิติปริมาณน้ำไหลต่ำสุด	0.32	ลบ.ม./วินาที (9 ก.พ. 42)
5. สถิติปริมาณน้ำเฉลี่ยของเดือน มี.ค. (2542 - 2565)	34.65	ล้าน ลบ.ม.
6. สถิติปริมาณน้ำเฉลี่ยสะสมรายปี (2542 - 2565)	616.5	ล้าน ลบ.ม.

ข้อมูลน้ำท่าของ เดือน มีนาคม 2567

1. ระดับน้ำสูงสุด	0.90	ม. (21 มี.ค. 67)
2. ปริมาณน้ำไหลสูงสุด	20.00	ลบ.ม./วินาที
3. ระดับน้ำต่ำสุด	0.30	ม. (5 มี.ค. 67)
4. ปริมาณน้ำไหลต่ำสุด	2.90	ลบ.ม./วินาที
5. ปริมาณน้ำรวมทั้งเดือน	36.97	ล้าน ลบ.ม.
6. น้ำท่าประจำเดือนนี้อยู่ในเกณฑ์	ปกติ	

ปริมาณน้ำรายเดือน - ล้าน ลูกบาศก์เมตร

เดือน	เม.ย.	พ.ค.	มิ.ย.	ก.ค.	ส.ค.	ก.ย.	ต.ค.	พ.ย.	ธ.ค.	ม.ค.	ก.พ.	มี.ค.	ปี
เฉลี่ย 2542-2565	37.49	38.46	32.93	41.35	94.26	126.22	87.85	49.22	26.88	22.76	24.43	34.65	616.48
เฉลี่ยสะสม	37.49	75.95	108.88	150.23	244.49	370.70	458.55	507.77	534.65	557.40	581.83	616.48	
ปี 2566	43.26	16.96	15.20	27.77	36.80	89.38	143.66	76.05	30.37	25.72	22.69	36.97	564.82
สะสมปี 2566	43.26	60.22	75.41	103.19	139.98	229.36	373.03	449.07	479.45	505.16	527.86	564.82	

สถานี แม่น้ำปิง (P.75) บ้านซ้อแล ต.ซ้อแล อ.แม่แตง จ.เชียงใหม่

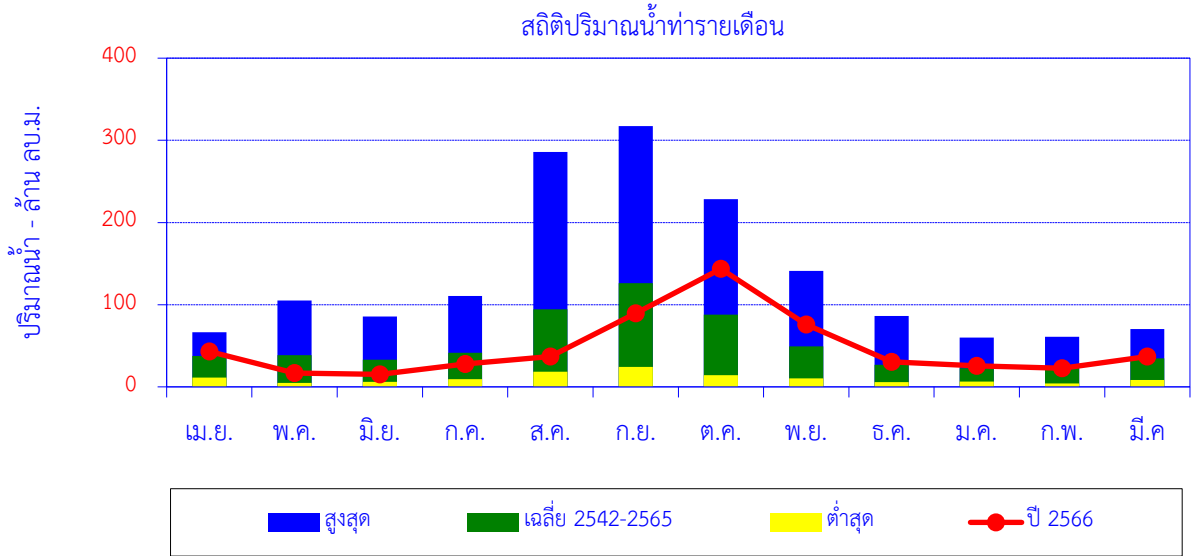

เดือน	เม.ย.	พ.ค.	มิ.ย.	ก.ค.	ส.ค.	ก.ย.	ต.ค.	พ.ย.	ธ.ค.	ม.ค.	ก.พ.	มี.ค.	ปี
สูงสุด	66.35	104.96	85.63	110.76	285.86	317.25	228.32	141.25	86.18	60.12	60.80	70.30	
เฉลี่ย 2542-2565	37.49	38.46	32.93	41.35	94.26	126.22	87.85	49.22	26.88	22.76	24.43	34.65	616.48
ต่ำสุด	11.25	4.68	6.23	9.27	18.57	24.38	14.17	10.34	5.63	6.56	4.01	8.29	
ปี 2566	43.26	16.96	15.20	27.77	36.80	89.38	143.66	76.05	30.37	25.72	22.69	36.97	564.82

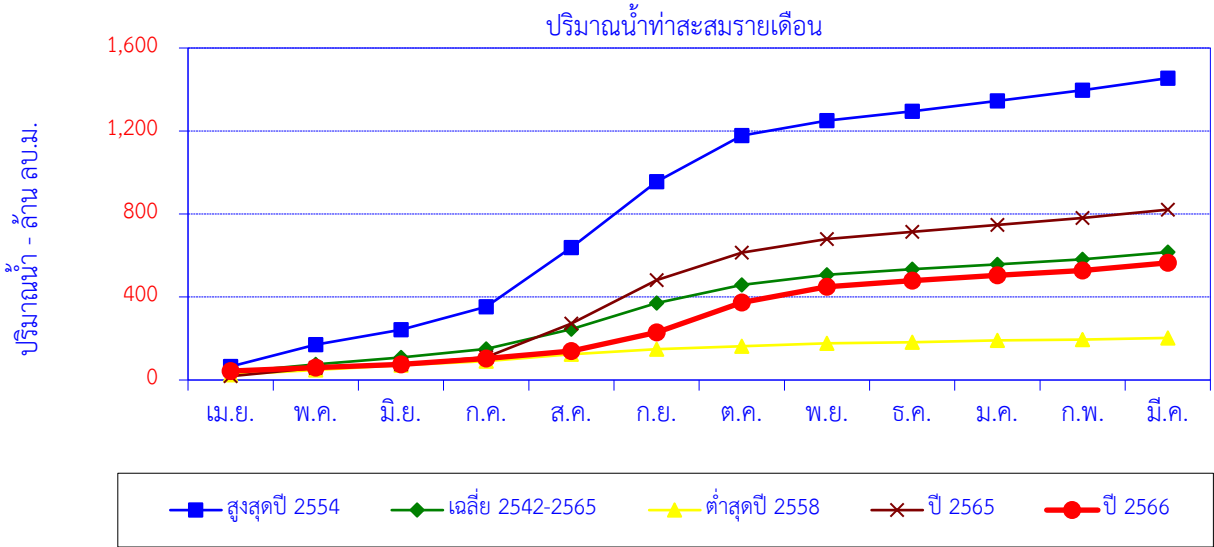

เดือน	เม.ย.	พ.ค.	มิ.ย.	ก.ค.	ส.ค.	ก.ย.	ต.ค.	พ.ย.	ธ.ค.	ม.ค.	ก.พ.	มี.ค.	ปี
สูงสุดปี 2554	65.12	104.96	72.15	110.76	285.86	317.25	222.42	71.55	45.26	49.52	51.70	58.22	1,455
สะสมปี 2554	65.12	170.08	242.23	352.99	638.84	956.09	1,179	1,250	1,295	1,345	1,397	1,455	
เฉลี่ย 2542-2565	37.49	38.46	32.93	41.35	94.26	126.22	87.85	49.22	26.88	22.76	24.43	34.65	616.48
เฉลี่ยสะสม	37.49	75.95	108.88	150.23	244.49	370.70	458.55	507.77	534.65	557.40	581.83	616.48	
ต่ำสุดปี 2558	25.77	22.37	22.83	19.87	33.25	24.66	14.17	13.36	5.63	8.70	4.01	8.29	202.92
สะสมปี 2558	25.77	48.14	70.97	90.84	124.09	148.75	162.92	176.28	181.91	190.62	194.63	202.92	
ปี 2565	18.31	40.33	16.09	35.45	161.47	209.79	132.41	65.97	34.05	33.10	33.70	40.39	821.06
สะสมปี 2565	18.31	58.64	74.74	110.19	271.66	481.45	613.86	679.83	713.87	746.98	780.68	821.06	
ปี 2566	43.26	16.96	15.20	27.77	36.80	89.38	143.66	76.05	30.37	25.72	22.69	36.97	564.82
สะสมปี 2566	43.26	60.22	75.41	103.19	139.98	229.36	373.03	449.07	479.45	505.16	527.86	564.82	

สถานี น้ำแม่ลี (P.76) บ้านแม่ฮีไฮ ต.ศรีวิชัย อ.ลี จ.ลำพูน

ปริมาณน้ำเฉลี่ยรายวัน

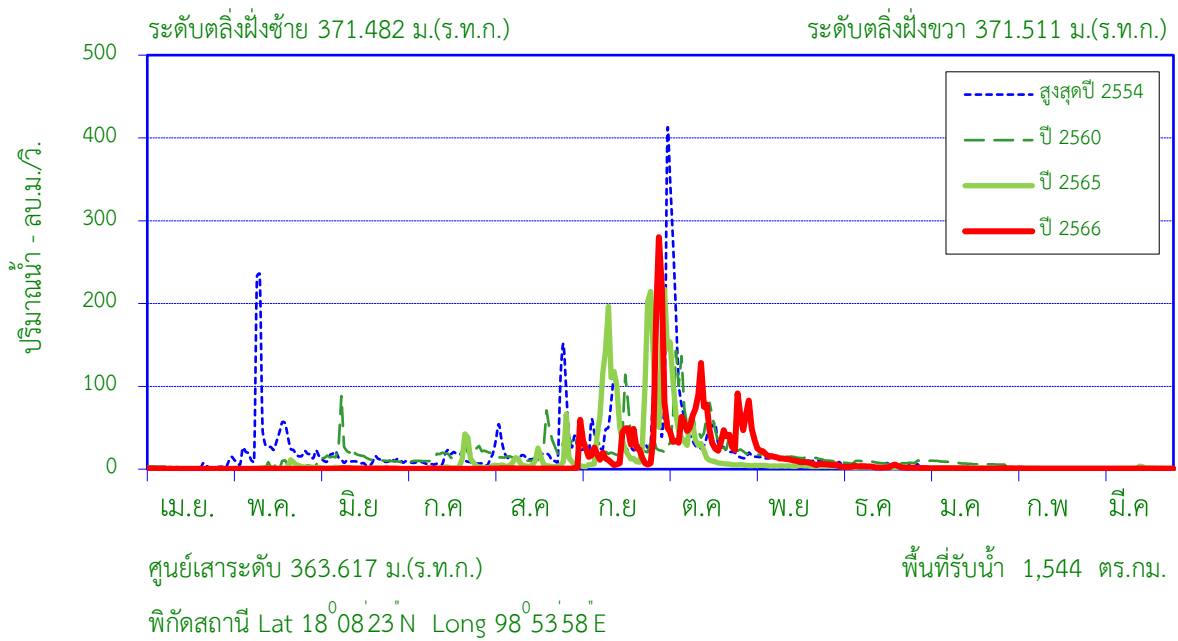

สถิติที่เคยปรากฏ

1. สถิติระดับน้ำสูงสุด	6.60	ม. (10 พ.ค. 54)
2. สถิติปริมาณน้ำไหลสูงสุด	558.26	ลบ.ม./วินาที (10 พ.ค. 54)
3. สถิติระดับน้ำต่ำสุด	-0.03	ม. (27 เม.ย. 47)
4. สถิติปริมาณน้ำไหลต่ำสุด	0.00	ลบ.ม./วินาที (27 เม.ย. 47)
5. สถิติปริมาณน้ำเฉลี่ยของเดือน มี.ค. (2543 - 2565)	1.40	ล้าน ลบ.ม.
6. สถิติปริมาณน้ำเฉลี่ยสะสมรายปี (2543 - 2565)	235.7	ล้าน ลบ.ม.

ข้อมูลน้ำท่าของ เดือน มีนาคม 2567

1. ระดับน้ำสูงสุด	1.29	ม. (30 มี.ค. 67)
2. ปริมาณน้ำไหลสูงสุด	0.80	ลบ.ม./วินาที
3. ระดับน้ำต่ำสุด	1.21	ม. (1 มี.ค. 67)
4. ปริมาณน้ำไหลต่ำสุด	0.64	ลบ.ม./วินาที
5. ปริมาณน้ำรวมทั้งเดือน	1.89	ล้าน ลบ.ม.
6. น้ำท่าประจำเดือนนี้อยู่ในเกณฑ์	มาก	

ปริมาณน้ำรายเดือน - ล้าน ลูกบาศก์เมตร													
เดือน	เม.ย.	พ.ค.	มิ.ย.	ก.ค.	ส.ค.	ก.ย.	ต.ค.	พ.ย.	ธ.ค.	ม.ค.	ก.พ.	มี.ค.	ปี
เฉลี่ย 2543-2565	2.96	18.53	12.55	9.84	23.41	71.54	62.70	20.96	6.74	3.60	1.47	1.40	235.70
เฉลี่ยสะสม	2.96	21.49	34.04	43.88	67.29	138.82	201.52	222.48	229.23	232.83	234.31	235.70	
ปี 2566	1.38	1.24	1.81	1.51	2.20	93.88	157.78	41.32	7.93	2.60	1.87	1.89	315.43
สะสมปี 2566	1.38	2.62	4.43	5.94	8.14	102.03	259.81	301.13	309.06	311.66	313.54	315.43	

สถานี น้ำแม่สี (P.76) บ้านแม่ฮิไฮ ต.ศรีวิชัย อ.สี จ.ลำพูน

ปริมาณน้ำท่ารายเดือน

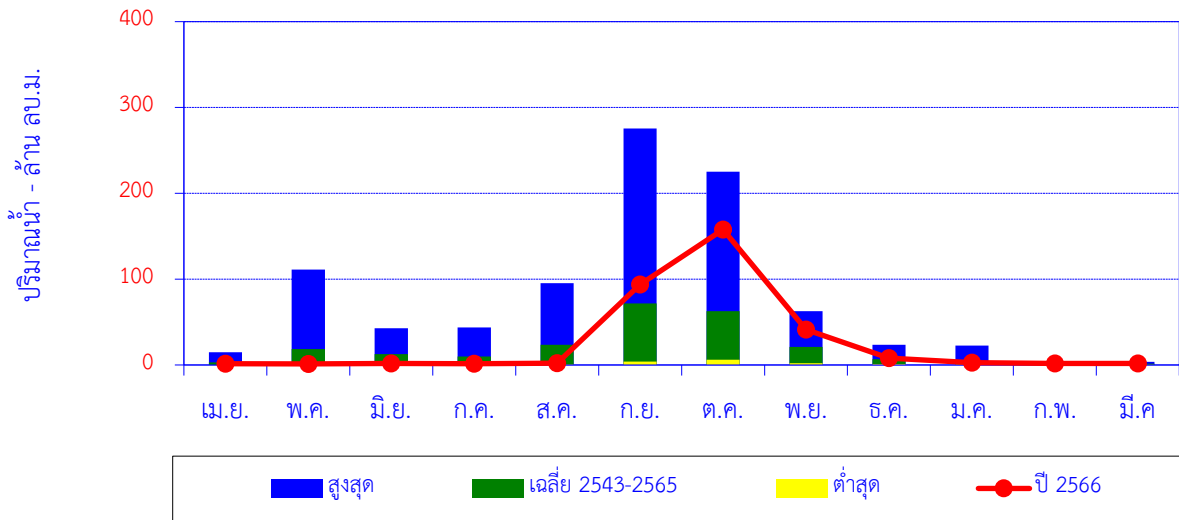

เดือน	เม.ย.	พ.ค.	มิ.ย.	ก.ค.	ส.ค.	ก.ย.	ต.ค.	พ.ย.	ธ.ค.	ม.ค.	ก.พ.	มี.ค.	ปี
สูงสุด	14.90	111.26	42.66	43.59	95.25	275.63	225.31	62.59	23.39	22.68	3.61	3.78	
เฉลี่ย 2543-2565	2.96	18.53	12.55	9.84	23.41	71.54	62.70	20.96	6.74	3.60	1.47	1.40	235.70
ต่ำสุด	0.00	0.00	0.00	0.00	0.54	3.97	5.99	2.24	1.17	0.73	0.27	0.17	
ปี 2566	1.38	1.24	1.81	1.51	2.20	93.88	157.78	41.32	7.93	2.60	1.87	1.89	315.43

ปริมาณน้ำท่าสะสมรายเดือน

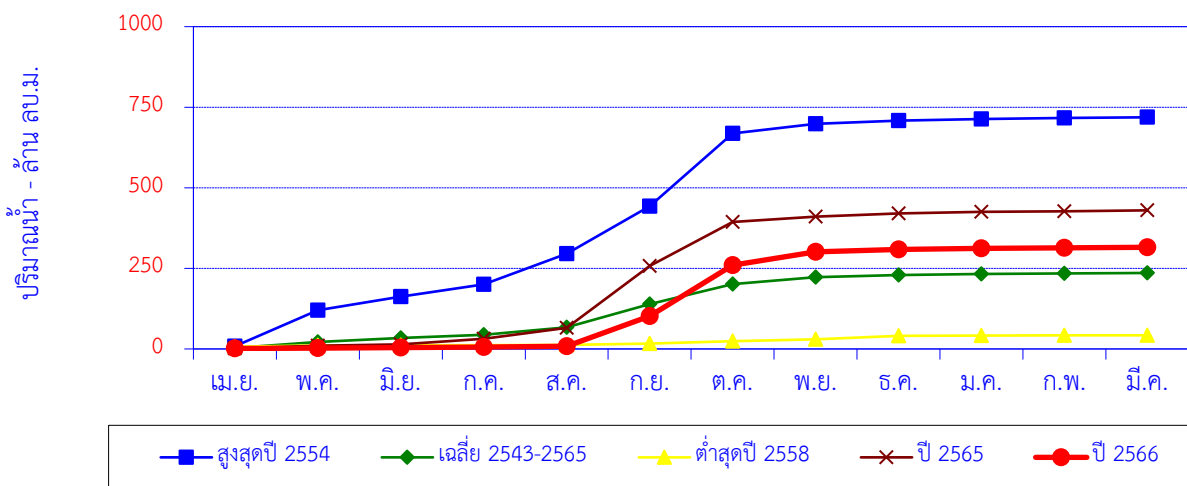

เดือน	เม.ย.	พ.ค.	มิ.ย.	ก.ค.	ส.ค.	ก.ย.	ต.ค.	พ.ย.	ธ.ค.	ม.ค.	ก.พ.	มี.ค.	ปี
สูงสุดปี 2554	8.46	111.26	42.66	37.82	95.25	147.69	225.31	29.60	10.14	4.79	3.28	2.48	718.74
สะสมปี 2554	8.46	119.72	162.37	200.20	295.45	443.14	668.45	698.05	708.18	712.98	716.26	718.74	
เฉลี่ย 2543-2565	2.96	18.53	12.55	9.84	23.41	71.54	62.70	20.96	6.74	3.60	1.47	1.40	235.70
เฉลี่ยสะสม	2.96	21.49	34.04	43.88	67.29	138.82	201.52	222.48	229.23	232.83	234.31	235.70	
ต่ำสุดปี 2558	6.93	3.80	0.53	0.51	0.54	3.97	7.72	6.18	10.17	1.00	0.64	0.29	42.29
สะสมปี 2558	6.93	10.73	11.26	11.77	12.31	16.28	24.00	30.18	40.35	41.36	42.00	42.29	
ปี 2565	1.65	8.63	4.05	17.08	34.13	191.70	136.97	16.38	10.01	4.53	1.98	2.93	430.05
สะสมปี 2565	1.65	10.29	14.34	31.42	65.55	257.25	394.22	410.61	420.62	425.15	427.13	430.05	
ปี 2566	1.38	1.24	1.81	1.51	2.20	93.88	157.78	41.32	7.93	2.60	1.87	1.89	315.43
สะสมปี 2566	1.38	2.62	4.43	5.94	8.14	102.03	259.81	301.13	309.06	311.66	313.54	315.43	

สถานี น้ำแม่ทา (P.77) บ้านสบแม่สะปิวต ต.ทาสบเส้า อ.แม่ทา จ.ลำพูน

ปริมาณน้ำเฉลี่ยรายวัน

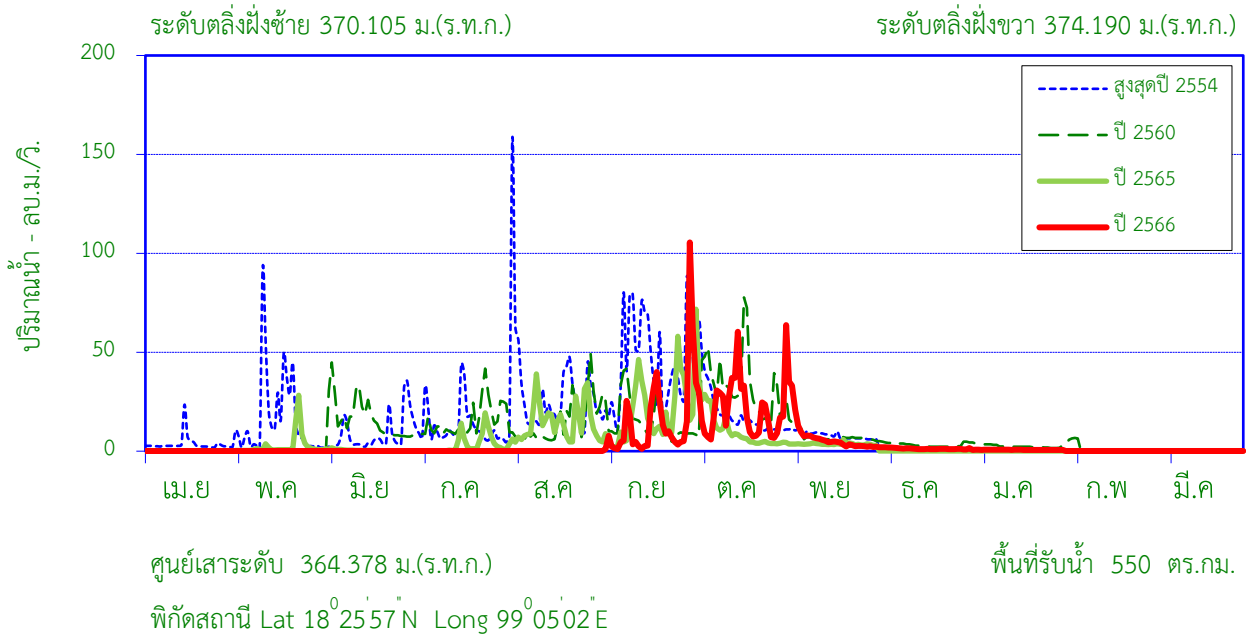

สถิติที่เคยปรากฏ

1. สถิติระดับน้ำสูงสุด	6.00	ม. (1 ก.ย. 49)
2. สถิติปริมาณน้ำไหลสูงสุด	757.84	ลบ.ม./วินาที (1 ก.ย. 49)
3. สถิติระดับน้ำต่ำสุด	-0.20	ม. (24 เม.ย. 45)
4. สถิติปริมาณน้ำไหลต่ำสุด	0.00	ลบ.ม./วินาที (24 เม.ย. 45)
5. สถิติปริมาณน้ำเฉลี่ยของเดือน มี.ค. (2542 - 2565)	1.36	ล้าน ลบ.ม.
6. สถิติปริมาณน้ำเฉลี่ยสะสมรายปี (2542 - 2565)	105.6	ล้าน ลบ.ม.

ข้อมูลน้ำท่าของ เดือน มีนาคม 2567

1. ระดับน้ำสูงสุด	1.70	ม. (4 มี.ค. 67)
2. ปริมาณน้ำไหลสูงสุด	0.09	ลบ.ม./วินาที
3. ระดับน้ำต่ำสุด	1.60	ม. (24 มี.ค. 67)
4. ปริมาณน้ำไหลต่ำสุด	0.08	ลบ.ม./วินาที
5. ปริมาณน้ำรวมทั้งเดือน	0.23	ล้าน ลบ.ม.
6. น้ำท่าเดือนนี้อยู่ในเกณฑ์	<u>น้อย</u>	

ปริมาณน้ำรายเดือน - ล้าน ลูกบาศก์เมตร													
เดือน	เม.ย.	พ.ค.	มิ.ย.	ก.ค.	ส.ค.	ก.ย.	ต.ค.	พ.ย.	ธ.ค.	ม.ค.	ก.พ.	มี.ค.	ปี
เฉลี่ย 2542-2565	1.17	4.92	4.07	7.11	17.46	29.85	19.34	10.56	4.76	3.48	1.56	1.36	105.63
เฉลี่ยสะสม	1.17	6.09	10.15	17.26	34.72	64.57	83.91	94.47	99.23	102.71	104.27	105.63	
ปี 2566	0.19	0.20	0.20	0.25	0.23	38.27	59.03	19.04	3.58	1.89	0.22	0.23	123.34
สะสมปี 2566	0.19	0.39	0.59	0.84	1.07	39.34	98.37	117.41	121.00	122.88	123.11	123.34	

สถานี น้ำแม่ทา (P.77) บ้านสบแม่สะปืด ต.ทาสบเส้า อ.แม่ทา จ.ลำพูน

ปริมาณน้ำท่ารายเดือน

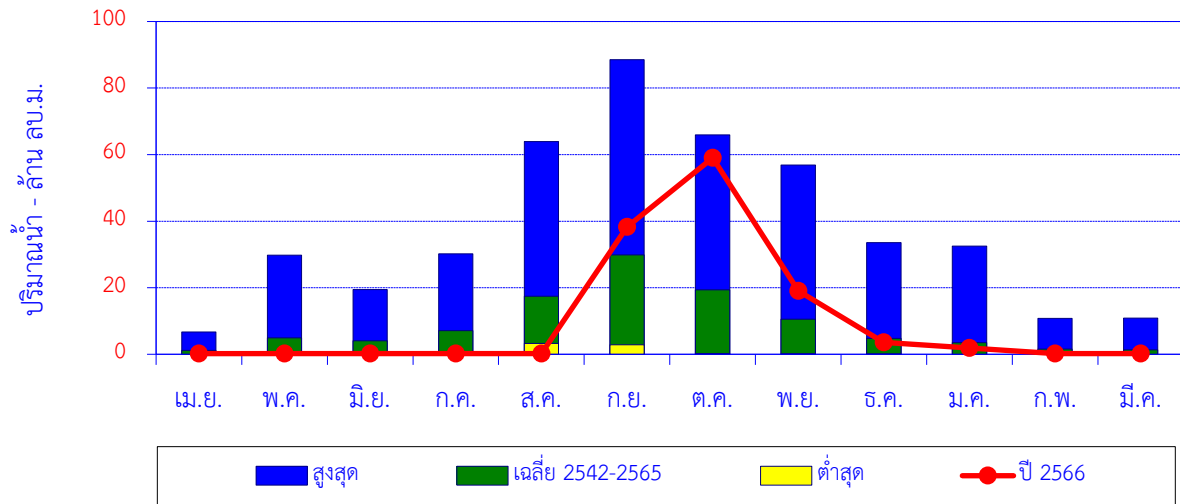

เดือน	เม.ย.	พ.ค.	มิ.ย.	ก.ค.	ส.ค.	ก.ย.	ต.ค.	พ.ย.	ธ.ค.	ม.ค.	ก.พ.	มี.ค.	ปี
สูงสุด	6.72	29.82	19.48	30.16	63.96	88.50	65.89	56.89	33.57	32.47	10.82	10.86	
เฉลี่ย 2542-2565	1.17	4.92	4.07	7.11	17.46	29.85	19.34	10.56	4.76	3.48	1.56	1.36	105.63
ต่ำสุด	0.00	0.00	0.04	0.01	3.29	2.88	0.22	0.10	0.07	0.00	0.00	0.00	
ปี 2566	0.19	0.20	0.20	0.25	0.23	38.27	59.03	19.04	3.58	1.89	0.22	0.23	123.34

ปริมาณน้ำท่าสะสมรายเดือน

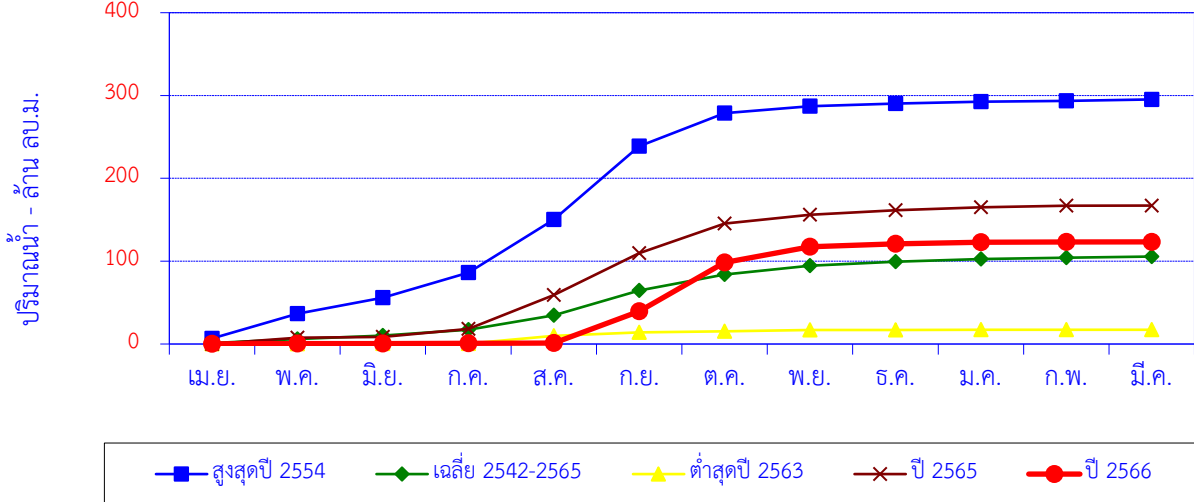

เดือน	เม.ย.	พ.ค.	มิ.ย.	ก.ค.	ส.ค.	ก.ย.	ต.ค.	พ.ย.	ธ.ค.	ม.ค.	ก.พ.	มี.ค.	ปี
สูงสุดปี 2554	6.72	29.82	19.48	30.16	63.96	88.50	40.21	8.21	3.33	2.06	1.22	1.60	295.28
สะสมปี 2554	6.72	36.54	56.02	86.18	150.14	238.64	278.86	287.06	290.40	292.46	293.68	295.28	
เฉลี่ย 2542-2565	1.17	4.92	4.07	7.11	17.46	29.85	19.34	10.56	4.76	3.48	1.56	1.36	105.63
เฉลี่ยสะสม	1.17	6.09	10.15	17.26	34.72	64.57	83.91	94.47	99.23	102.71	104.27	105.63	
ต่ำสุดปี 2563	0.11	0.12	0.14	0.21	9.36	4.17	1.35	1.47	0.15	0.10	0.00	0.00	17.19
สะสมปี 2563	0.11	0.23	0.37	0.59	9.95	14.12	15.47	16.94	17.09	17.19	17.19	17.19	
ปี 2565	0.00	7.48	1.19	9.49	41.03	50.48	35.86	10.63	5.34	3.40	2.18	0.06	167.14
สะสมปี 2565	0.00	7.48	8.67	18.16	59.19	109.67	145.53	156.16	161.50	164.90	167.08	167.14	
ปี 2566	0.19	0.20	0.20	0.25	0.23	38.27	59.03	19.04	3.58	1.89	0.22	0.23	123.34
สะสมปี 2566	0.19	0.39	0.59	0.84	1.07	39.34	98.37	117.41	121.00	122.88	123.11	123.34	

ปริมาณน้ำเฉลี่ยรายวัน

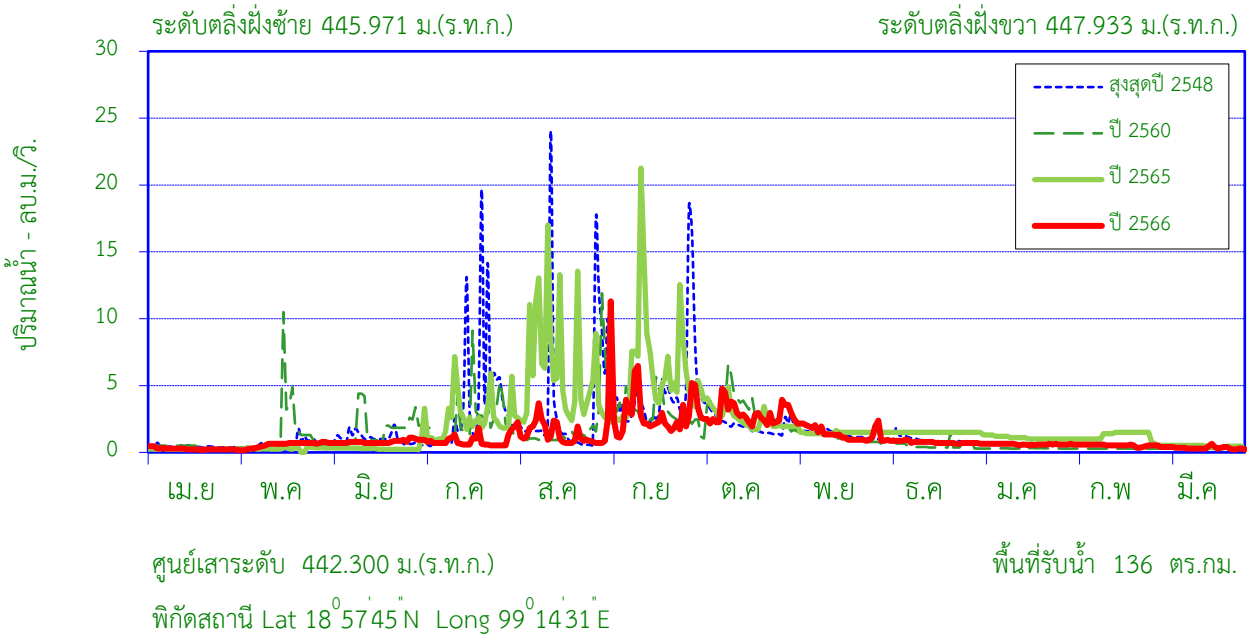

สถิติที่เคยปรากฏ

1. สถิติระดับน้ำสูงสุด	4.70	ม. (12 ส.ค. 44)
2. สถิติปริมาณน้ำไหลสูงสุด	274.00	ลบ.ม./วินาที (12 ส.ค. 44)
3. สถิติระดับน้ำต่ำสุด	0.14	ม. (20 เม.ย. 51)
4. สถิติปริมาณน้ำไหลต่ำสุด	0.03	ลบ.ม./วินาที (14 พ.ค. 53)
5. สถิติปริมาณน้ำเฉลี่ยของเดือน มี.ค. (2544 - 2565)	1.27	ล้าน ลบ.ม.
6. สถิติปริมาณน้ำเฉลี่ยสะสมรายปี (2544 - 2565)	49.93	ล้าน ลบ.ม.

ข้อมูลน้ำท่าของ เดือน มีนาคม 2567

1. ระดับน้ำสูงสุด	-0.11	ม. (20 มี.ค. 67)
2. ปริมาณน้ำไหลสูงสุด	0.64	ลบ.ม./วินาที
3. ระดับน้ำต่ำสุด	-0.18	ม. (28 มี.ค. 67)
4. ปริมาณน้ำไหลต่ำสุด	0.22	ลบ.ม./วินาที
5. ปริมาณน้ำรวมทั้งเดือน	0.93	ล้าน ลบ.ม.
6. น้ำท่าเดือนนี้อยู่ในเกณฑ์	<u>น้อย</u>	

ปริมาณน้ำรายเดือน - ล้าน ลูกบาศก์เมตร

เดือน	เม.ย.	พ.ค.	มิ.ย.	ก.ค.	ส.ค.	ก.ย.	ต.ค.	พ.ย.	ธ.ค.	ม.ค.	ก.พ.	มี.ค.	ปี
เฉลี่ย 2544-2565	1.56	2.71	2.96	4.69	8.56	9.54	6.89	4.44	3.19	2.61	1.50	1.27	49.93
เฉลี่ยสะสม	1.56	4.27	7.23	11.92	20.47	30.02	36.91	41.35	44.55	47.16	48.66	49.93	
ปี 2566	0.68	1.50	2.04	2.20	3.70	7.85	7.69	4.00	2.07	1.63	1.33	0.93	35.64
สะสมปี 2566	0.68	2.18	4.23	6.43	10.13	17.99	25.68	29.68	31.75	33.38	34.71	35.64	

สถานี น้ำแม่กวัง (P.79) บ้านแม่หวาน ต.ป่าเมี่ยง อ.ดอยสะเก็ด จ.เชียงใหม่

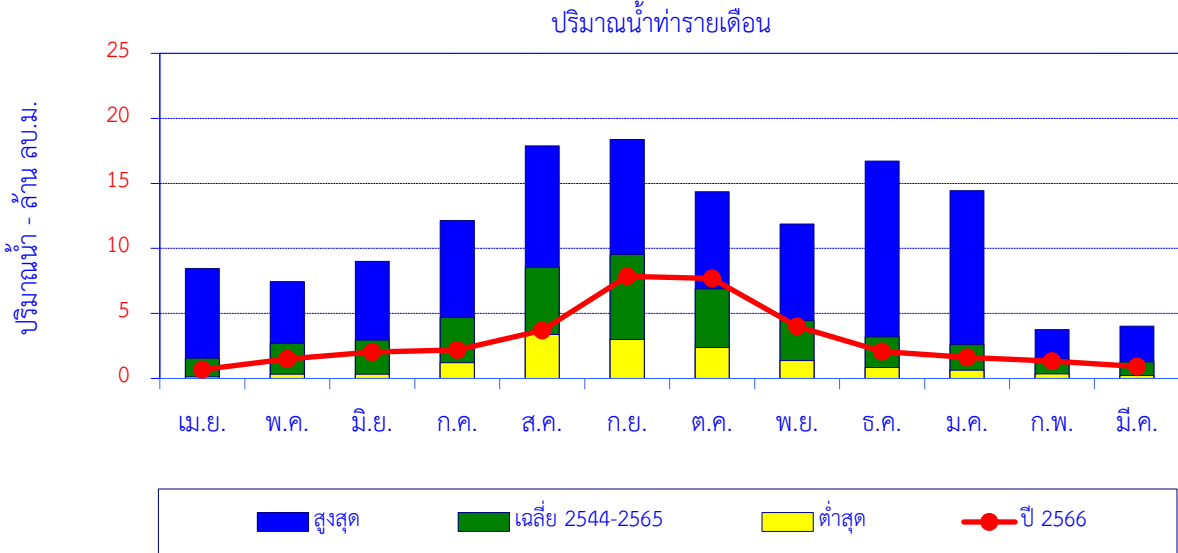

เดือน	เม.ย.	พ.ค.	มิ.ย.	ก.ค.	ส.ค.	ก.ย.	ต.ค.	พ.ย.	ธ.ค.	ม.ค.	ก.พ.	มี.ค.	ปี
สูงสุด	8.45	7.45	9.01	12.15	17.88	18.39	14.36	11.88	16.72	14.45	3.76	4.02	
เฉลี่ย 2544-2565	1.56	2.71	2.96	4.69	8.56	9.54	6.89	4.44	3.19	2.61	1.50	1.27	49.93
ต่ำสุด	0.13	0.34	0.34	1.21	3.39	3.00	2.38	1.38	0.84	0.65	0.36	0.22	
ปี 2566	0.68	1.50	2.04	2.20	3.70	7.85	7.69	4.00	2.07	1.63	1.33	0.93	35.64

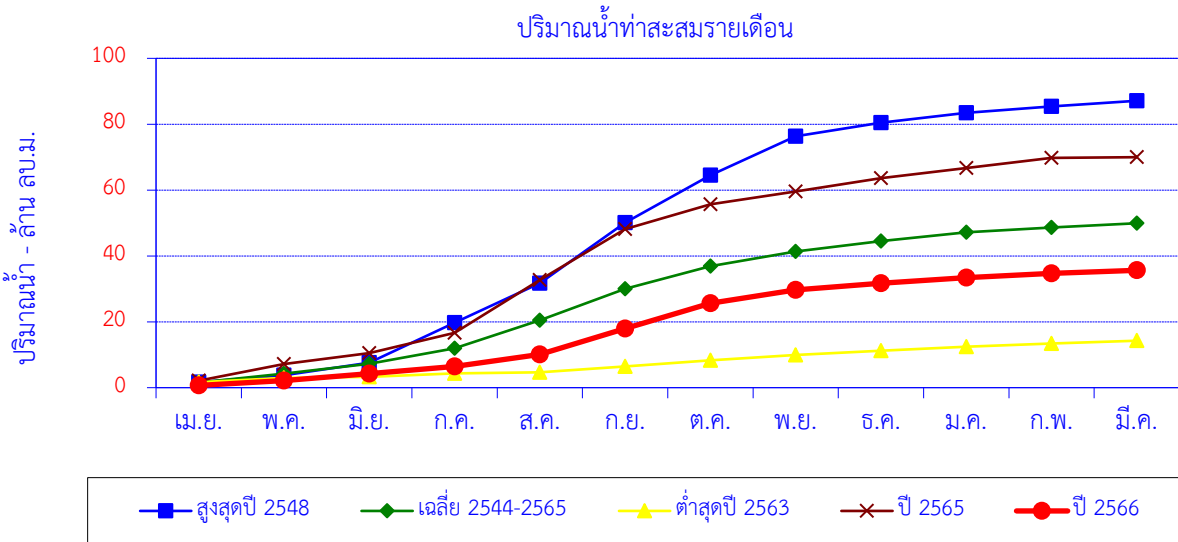

เดือน	เม.ย.	พ.ค.	มิ.ย.	ก.ค.	ส.ค.	ก.ย.	ต.ค.	พ.ย.	ธ.ค.	ม.ค.	ก.พ.	มี.ค.	ปี
สูงสุดปี 2548	1.65	2.13	3.78	12.15	12.03	18.39	14.36	11.88	4.08	3.00	1.98	1.71	87.12
สะสมปี 2548	1.65	3.78	7.56	19.70	31.73	50.11	64.47	76.35	80.43	83.43	85.40	87.12	
เฉลี่ย 2544-2565	1.56	2.71	2.96	4.69	8.56	9.54	6.89	4.44	3.19	2.61	1.50	1.27	49.93
เฉลี่ยสะสม	1.56	4.27	7.23	11.92	20.47	30.02	36.91	41.35	44.55	47.16	48.66	49.93	
ต่ำสุดปี 2563	1.65	1.35	0.28	1.03	0.34	1.84	1.82	1.66	1.27	1.24	0.94	0.85	14.26
สะสมปี 2563	1.65	3.00	3.28	4.31	4.64	6.48	8.30	9.95	11.23	12.47	13.41	14.26	
ปี 2565	2.13	5.03	3.33	6.16	16.03	15.50	7.49	3.94	4.02	3.05	3.08	0.25	69.99
สะสมปี 2565	2.13	7.15	10.49	16.64	32.67	48.17	55.66	59.60	63.61	66.66	69.74	69.99	
ปี 2566	0.68	1.50	2.04	2.20	3.70	7.85	7.69	4.00	2.07	1.63	1.33	0.93	35.64
สะสมปี 2566	0.68	2.18	4.23	6.43	10.13	17.99	25.68	29.68	31.75	33.38	34.71	35.64	

สถานี น้ำแม่ลาย (P.80) บ้านโป่งดิน ต.ป่าเมียง อ.ดอยสะเก็ด จ.เชียงใหม่

ปริมาณน้ำเฉลี่ยรายวัน

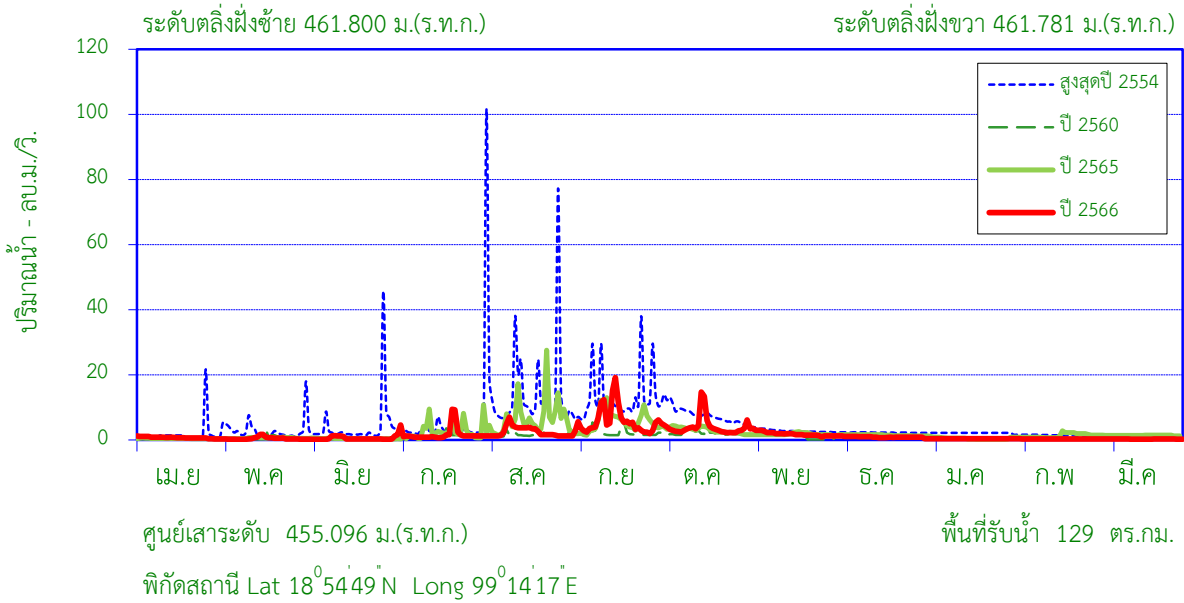

สถิติที่เคยปรากฏ

1. สถิติระดับน้ำสูงสุด	4.62	ม. (1 ส.ค. 54)
2. สถิติปริมาณน้ำไหลสูงสุด	129.84	ลบ.ม./วินาที (1 ส.ค. 54)
3. สถิติระดับน้ำต่ำสุด	0.21	ม. (9 มี.ค. 57)
4. สถิติปริมาณน้ำไหลต่ำสุด	0.00	ลบ.ม./วินาที (1 พ.ค. 53)
5. สถิติปริมาณน้ำเฉลี่ยของเดือน มี.ค. (2544 - 2565)	1.37	ล้าน ลบ.ม.
6. สถิติปริมาณน้ำเฉลี่ยสะสมรายปี (2544 - 2565)	50.4	ล้าน ลบ.ม.

ข้อมูลน้ำท่าของ เดือน มีนาคม 2567

1. ระดับน้ำสูงสุด	0.30	ม. (1 มี.ค. 67)
2. ปริมาณน้ำไหลสูงสุด	0.29	ลบ.ม./วินาที
3. ระดับน้ำต่ำสุด	0.27	ม. (4 มี.ค. 67)
4. ปริมาณน้ำไหลต่ำสุด	0.26	ลบ.ม./วินาที
5. ปริมาณน้ำรวมทั้งเดือน	0.72	ล้าน ลบ.ม.
6. น้ำท่าเดือนนี้อยู่ในเกณฑ์	น้อย	

ปริมาณน้ำรายเดือน - ล้าน ลูกบาศก์เมตร													
เดือน	เม.ย.	พ.ค.	มิ.ย.	ก.ค.	ส.ค.	ก.ย.	ต.ค.	พ.ย.	ธ.ค.	ม.ค.	ก.พ.	มี.ค.	ปี
เฉลี่ย 2544-2565	1.30	2.56	2.66	4.32	9.40	10.77	7.45	4.42	2.75	1.88	1.51	1.37	50.38
เฉลี่ยสะสม	1.30	3.86	6.52	10.83	20.23	31.01	38.45	42.87	45.62	47.50	49.02	50.38	
ปี 2566	1.86	1.26	1.14	4.77	6.51	15.05	10.96	5.02	2.46	1.01	0.82	0.72	51.57
สะสมปี 2566	1.86	3.11	4.25	9.02	15.53	30.57	41.54	46.56	49.02	50.03	50.85	51.57	

สถานี น้ำแม่ลาย (P.80) บ้านโป่งดิน ต.ป่าเมียง อ.ดอยสะเก็ด จ.เชียงใหม่

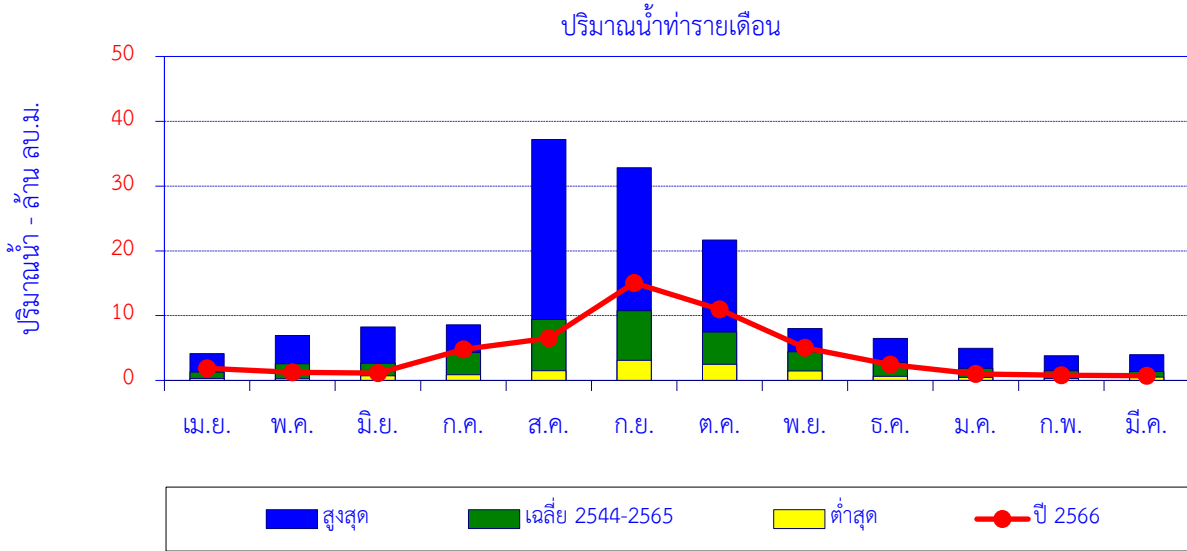

เดือน	เม.ย.	พ.ค.	มิ.ย.	ก.ค.	ส.ค.	ก.ย.	ต.ค.	พ.ย.	ธ.ค.	ม.ค.	ก.พ.	มี.ค.	ปี
สูงสุด	4.13	6.93	8.25	8.58	37.17	32.84	21.65	8.01	6.47	4.96	3.81	3.96	
เฉลี่ย 2544-2565	1.30	2.56	2.66	4.32	9.40	10.77	7.45	4.42	2.75	1.88	1.51	1.37	50.38
ต่ำสุด	0.30	0.24	0.73	0.88	1.52	3.09	2.48	1.47	0.65	0.48	0.30	0.50	
ปี 2566	1.86	1.26	1.14	4.77	6.51	15.05	10.96	5.02	2.46	1.01	0.82	0.72	51.57

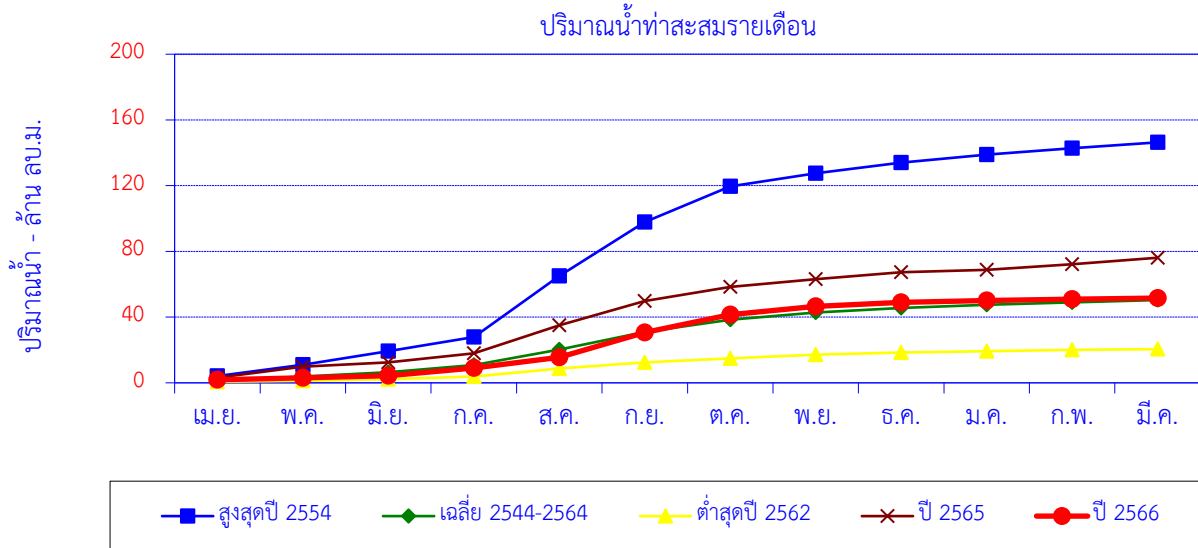

เดือน	เม.ย.	พ.ค.	มิ.ย.	ก.ค.	ส.ค.	ก.ย.	ต.ค.	พ.ย.	ธ.ค.	ม.ค.	ก.พ.	มี.ค.	ปี
สูงสุดปี 2554	4.13	6.93	8.25	8.52	37.17	32.84	21.65	8.01	6.47	4.96	3.81	3.62	146.35
สะสมปี 2554	4.13	11.06	19.31	27.83	65.00	97.84	119.48	127.49	133.96	138.92	142.73	146.35	
เฉลี่ย 2544-2564	1.30	2.56	2.66	4.32	9.40	10.77	7.45	4.42	2.75	1.88	1.51	1.37	50.38
เฉลี่ยสะสม	1.30	3.86	6.52	10.83	20.23	31.01	38.45	42.87	45.62	47.50	49.02	50.38	
ต่ำสุดปี 2562	0.65	0.57	1.08	1.56	4.78	3.78	2.48	2.22	1.39	0.80	0.70	0.50	20.51
สะสมปี 2562	0.65	1.22	2.30	3.86	8.64	12.42	14.90	17.12	18.51	19.31	20.01	20.51	
ปี 2565	3.14	6.68	2.57	5.51	17.08	14.74	8.59	4.82	4.09	1.52	3.42	3.96	76.13
สะสมปี 2565	3.14	9.82	12.40	17.91	34.99	49.73	58.32	63.14	67.23	68.76	72.17	76.13	
ปี 2566	1.86	1.26	1.14	4.77	6.51	15.05	10.96	5.02	2.46	1.01	0.82	0.72	51.57
สะสมปี 2566	1.86	3.11	4.25	9.02	15.53	30.57	41.54	46.56	49.02	50.03	50.85	51.57	

ปริมาณน้ำเฉลี่ยรายวัน

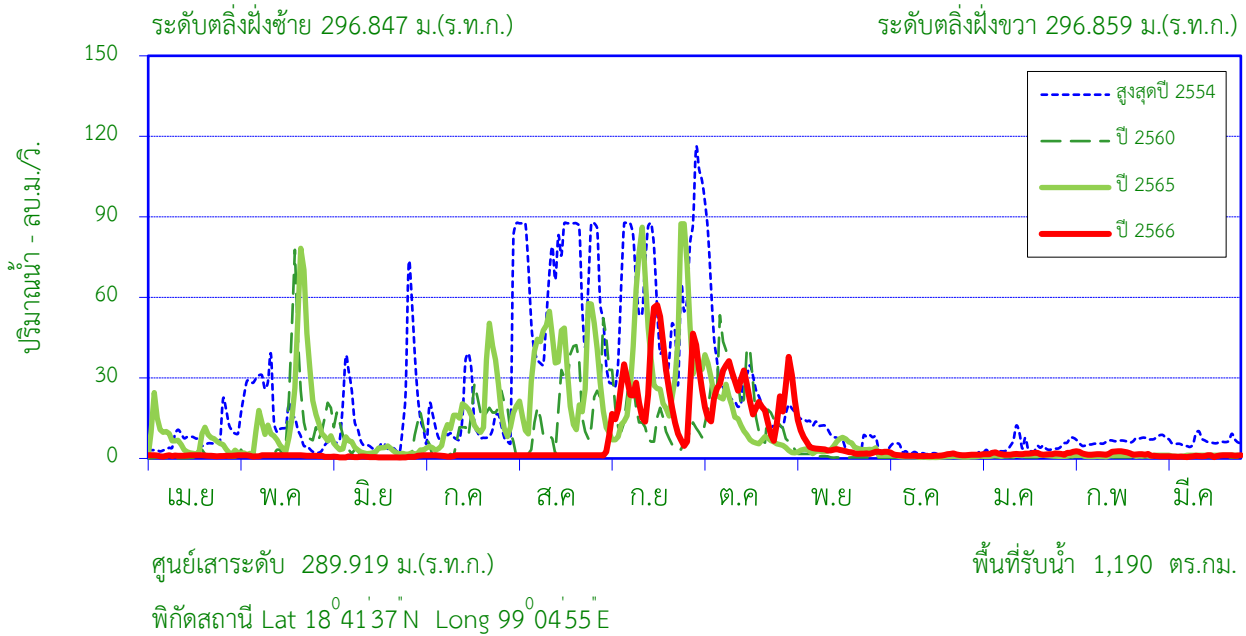

สถิติที่เคยปรากฏ

1. สถิติระดับน้ำสูงสุด	6.74	ม. (2 ส.ค. 54)
2. สถิติปริมาณน้ำไหลสูงสุด	165.40	ลบ.ม./วินาที (5 พ.ย. 45)
3. สถิติระดับน้ำต่ำสุด	0.56	ม. (24 มิ.ย. 56)
4. สถิติปริมาณน้ำไหลต่ำสุด	0.14	ลบ.ม./วินาที (12 เม.ย. 47)
5. สถิติปริมาณน้ำเฉลี่ยของเดือน ก.พ. (2545 - 2565)	4.91	ล้าน ลบ.ม.
6. สถิติปริมาณน้ำเฉลี่ยสะสมรายปี (2545 - 2565)	302.9	ล้าน ลบ.ม.

ข้อมูลน้ำท่าของ เดือน มีนาคม 2567

1. ระดับน้ำสูงสุด	1.26	ม. (25 มี.ค. 67)
2. ปริมาณน้ำไหลสูงสุด	1.24	ลบ.ม./วินาที
3. ระดับน้ำต่ำสุด	0.94	ม. (13 มี.ค. 67)
4. ปริมาณน้ำไหลต่ำสุด	0.51	ลบ.ม./วินาที
5. ปริมาณน้ำรวมทั้งเดือน	2.47	ล้าน ลบ.ม.
6. น้ำท่าเดือนนี้อยู่ในเกณฑ์	น้อย	

ปริมาณน้ำรายเดือน - ล้าน ลูกบาศก์เมตร

เดือน	เม.ย.	พ.ค.	มิ.ย.	ก.ค.	ส.ค.	ก.ย.	ต.ค.	พ.ย.	ธ.ค.	ม.ค.	ก.พ.	มี.ค.	ปี
เฉลี่ย 2545-2565	7.42	24.21	12.64	28.84	63.06	78.76	43.95	20.35	7.28	6.11	5.35	4.91	302.89
เฉลี่ยสะสม	7.42	31.63	44.27	73.11	136.17	214.93	258.88	279.23	286.51	292.62	297.97	302.89	
ปี 2566	2.72	2.94	1.33	3.12	3.31	64.48	63.02	16.69	3.67	4.45	4.77	2.47	172.98
สะสมปี 2566	2.72	5.66	6.99	10.11	13.43	77.91	140.93	157.62	161.29	165.74	170.51	172.98	

สถานี น้ำแม่กวง (P.81) บ้านโป่ง ต.บวักค่าง อ.สันกำแพง จ.เชียงใหม่

ปริมาณน้ำท่ารายเดือน

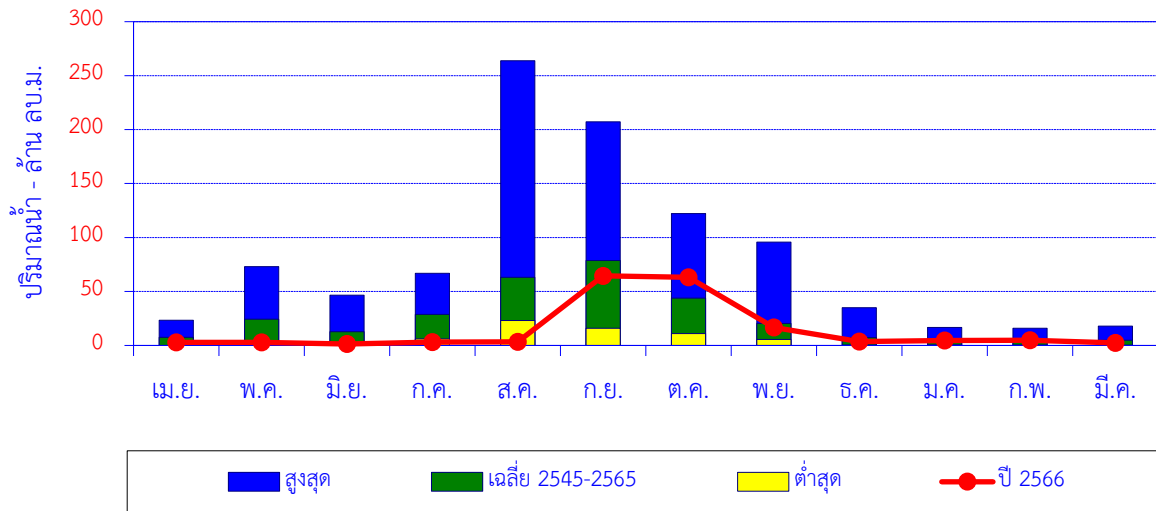

เดือน	เม.ย.	พ.ค.	มิ.ย.	ก.ค.	ส.ค.	ก.ย.	ต.ค.	พ.ย.	ธ.ค.	ม.ค.	ก.พ.	มี.ค.	ปี
สูงสุด	23.27	73.03	46.46	66.92	263.84	207.15	122.17	95.79	35.08	16.77	16.05	17.98	
เฉลี่ย 2545-2565	7.42	24.21	12.64	28.84	63.06	78.76	43.95	20.35	7.28	6.11	5.35	4.91	302.89
ต่ำสุด	0.00	0.00	0.66	6.12	23.16	16.00	10.93	5.53	0.38	0.49	0.38	0.01	
ปี 2566	2.72	2.94	1.33	3.12	3.31	64.48	63.02	16.69	3.67	4.45	4.77	2.47	172.98

ปริมาณน้ำท่าสะสมรายเดือน

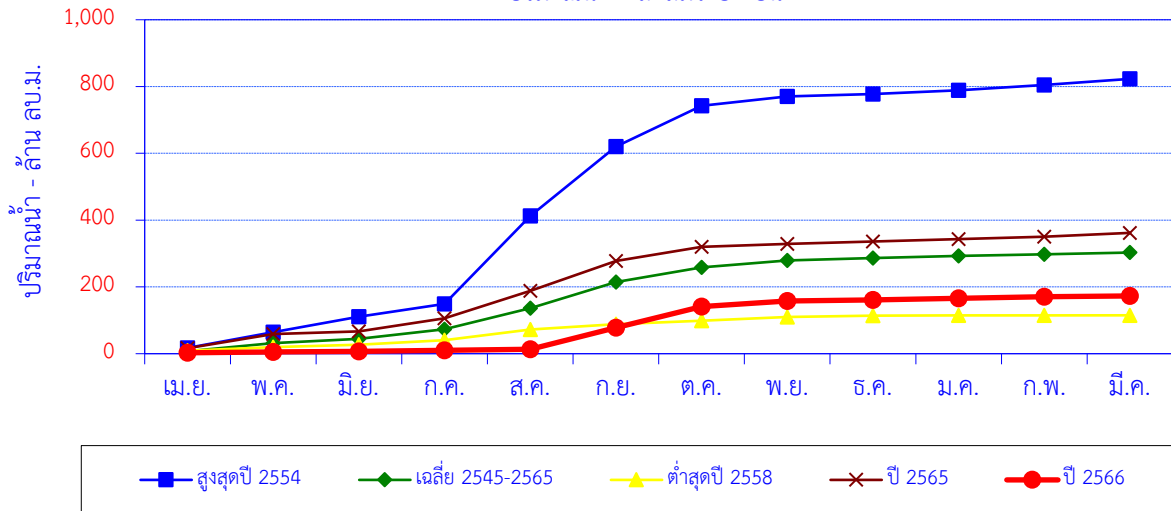

เดือน	เม.ย.	พ.ค.	มิ.ย.	ก.ค.	ส.ค.	ก.ย.	ต.ค.	พ.ย.	ธ.ค.	ม.ค.	ก.พ.	มี.ค.	ปี
สูงสุดปี 2554	17.34	47.31	46.46	37.83	263.84	207.15	122.17	28.07	7.11	11.69	16.05	17.98	822.99
สะสมปี 2554	17.34	64.65	111.11	148.94	412.78	619.93	742.10	770.17	777.28	788.97	805.02	822.99	
เฉลี่ย 2545-2565	7.42	24.21	12.64	28.84	63.06	78.76	43.95	20.35	7.28	6.11	5.35	4.91	302.89
เฉลี่ยสะสม	7.42	31.63	44.27	73.11	136.17	214.93	258.88	279.23	286.51	292.62	297.97	302.89	
ต่ำสุดปี 2558	9.03	10.60	6.95	14.01	31.48	16.00	10.93	10.79	4.31	0.49	0.38	0.01	114.98
สะสมปี 2558	9.03	19.63	26.58	40.59	72.07	88.07	99.00	109.79	114.10	114.59	114.97	114.98	
ปี 2565	16.43	42.13	8.40	39.07	82.17	89.33	42.24	9.23	7.20	7.18	7.02	11.44	361.84
สะสมปี 2565	16.43	58.56	66.96	106.04	188.21	277.53	319.77	329.00	336.20	343.38	350.40	361.84	
ปี 2566	2.72	2.94	1.33	3.12	3.31	64.48	63.02	16.69	3.67	4.45	4.77	2.47	172.98
สะสมปี 2566	2.72	5.66	6.99	10.11	13.43	77.91	140.93	157.62	161.29	165.74	170.51	172.98	

สถานี น้ำแม่วาง (P.82) บ้านสบวิน ต.แม่วิน อ.แม่วาง จ.เชียงใหม่

ปริมาณน้ำเฉลี่ยรายวัน

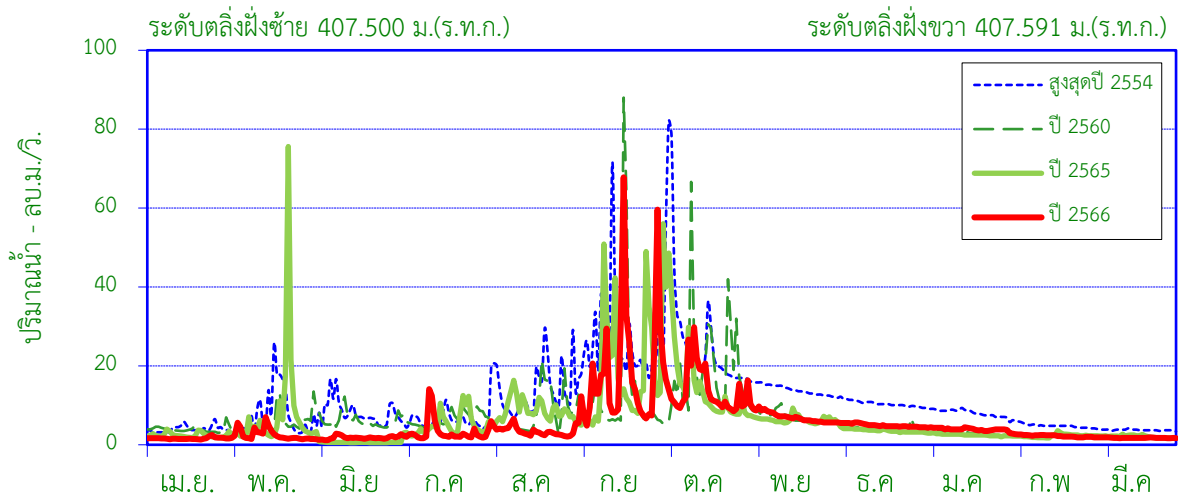

ศูนย์เสาระดับ 400.196 ม.(ร.ท.ก.)

พื้นที่รับน้ำ 389 ตร.กม.

พิกัดสถานี Lat 18°39'06"N Long 98°41'23"E

สถิติที่เคยปรากฏ

1. สถิติระดับน้ำสูงสุด	5.44	ม. (29 ก.ย. 50)
2. สถิติปริมาณน้ำไหลสูงสุด	285.00	ลบ.ม./วินาที (29 ก.ย. 50)
3. สถิติระดับน้ำต่ำสุด	0.50	ม. (10 เม.ย. 47)
4. สถิติปริมาณน้ำไหลต่ำสุด	0.20	ลบ.ม./วินาที (25 เม.ย. 50)
5. สถิติปริมาณน้ำเฉลี่ยของเดือน มี.ค. (2546-2565)	5.18	ล้าน ลบ.ม.
6. สถิติปริมาณน้ำเฉลี่ยสะสมรายปี (2546-2565)	170.5	ล้าน ลบ.ม.

ข้อมูลน้ำท่าของ เดือน มีนาคม 2567

1. ระดับน้ำสูงสุด	0.62	ม. (1 มี.ค. 67)
2. ปริมาณน้ำไหลสูงสุด	2.00	ลบ.ม./วินาที
3. ระดับน้ำต่ำสุด	0.58	ม. (11 มี.ค. 67)
4. ปริมาณน้ำไหลต่ำสุด	1.66	ลบ.ม./วินาที
5. ปริมาณน้ำรวมทั้งเดือน	4.75	ล้าน ลบ.ม.
6. น้ำท่าประจำเดือนนี้อยู่ในเกณฑ์	ปกติ	

ปริมาณน้ำรายเดือน - ล้าน ลูกบาศก์เมตร													
เดือน	เม.ย.	พ.ค.	มิ.ย.	ก.ค.	ส.ค.	ก.ย.	ต.ค.	พ.ย.	ธ.ค.	ม.ค.	ก.พ.	มี.ค.	ปี
เฉลี่ย 2546-2565	4.03	9.44	9.20	11.27	16.42	35.19	32.35	19.09	12.66	9.44	6.20	5.18	170.48
เฉลี่ยสะสม	4.03	13.47	22.68	33.94	50.37	85.56	117.91	137.00	149.66	159.10	165.30	170.48	
ปี 2566	4.20	6.68	4.70	8.59	9.38	46.50	37.91	18.66	13.49	10.70	5.81	4.75	171.37
สะสมปี 2566	4.20	10.88	15.58	24.17	33.55	80.05	117.96	136.62	150.11	160.81	166.62	171.37	

สถานี น้ำแม่วาง (P.82) บ้านสบวิน ต.แม่วิน อ.แม่วาง จ.เชียงใหม่

ปริมาณน้ำท่ารายเดือน

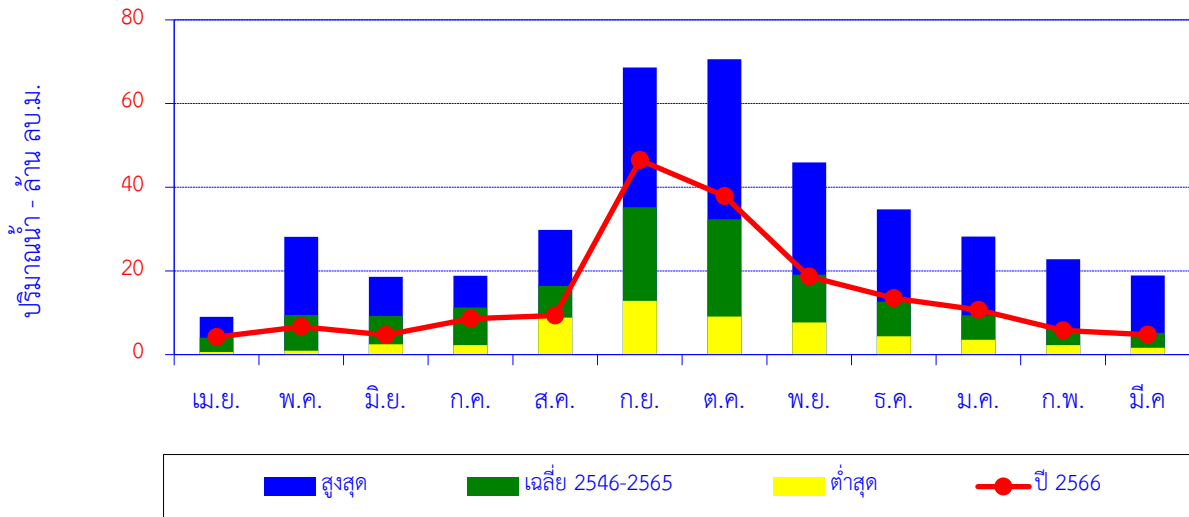

เดือน	เม.ย.	พ.ค.	มิ.ย.	ก.ค.	ส.ค.	ก.ย.	ต.ค.	พ.ย.	ธ.ค.	ม.ค.	ก.พ.	มี.ค.	ปี
สูงสุด	9.03	28.15	18.58	18.86	29.80	68.61	70.59	45.96	34.74	28.21	22.80	18.90	
เฉลี่ย 2546-2565	4.03	9.44	9.20	11.27	16.42	35.19	32.35	19.09	12.66	9.44	6.20	5.18	170.48
ต่ำสุด	0.64	0.91	2.45	2.25	8.83	12.86	9.10	7.67	4.39	3.51	2.30	1.65	
ปี 2566	4.20	6.68	4.70	8.59	9.38	46.50	37.91	18.66	13.49	10.70	5.81	4.75	171.37

ปริมาณน้ำท่าสะสมรายเดือน

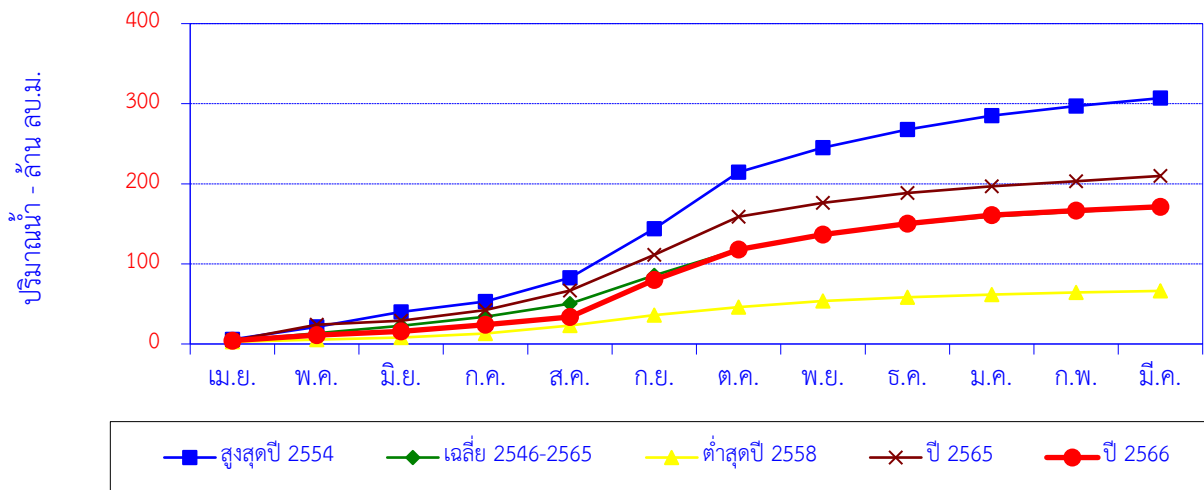

เดือน	เม.ย.	พ.ค.	มิ.ย.	ก.ค.	ส.ค.	ก.ย.	ต.ค.	พ.ย.	ธ.ค.	ม.ค.	ก.พ.	มี.ค.	ปี
สูงสุดปี 2554	5.73	15.73	18.58	12.94	29.80	61.06	70.59	30.67	22.79	17.41	11.84	9.83	306.96
สะสมปี 2554	5.73	21.45	40.04	52.97	82.77	143.83	214.41	245.09	267.87	285.28	297.13	306.96	
เฉลี่ย 2546-2565	4.03	9.44	9.20	11.27	16.42	35.19	32.35	19.09	12.66	9.44	6.20	5.18	170.48
เฉลี่ยสะสม	4.03	13.47	22.68	33.94	50.37	85.56	117.91	137.00	149.66	159.10	165.30	170.48	
ต่ำสุดปี 2558	2.67	2.84	2.45	5.09	10.11	12.86	10.09	7.67	4.39	3.51	2.54	2.03	66.27
สะสมปี 2558	2.67	5.51	7.96	13.05	23.16	36.03	46.12	53.80	58.19	61.70	64.24	66.27	
ปี 2565	4.26	19.86	4.92	13.33	24.39	44.68	47.30	17.38	12.38	8.31	6.40	6.62	209.83
สะสมปี 2565	4.26	24.12	29.04	42.37	66.76	111.44	158.74	176.12	188.50	196.81	203.21	209.83	
ปี 2566	4.20	6.68	4.70	8.59	9.38	46.50	37.91	18.66	13.49	10.70	5.81	4.75	171.37
สะสมปี 2566	4.20	10.88	15.58	24.17	33.55	80.05	117.96	136.62	150.11	160.81	166.62	171.37	

สถานี น้ำแม่วาง (P.84) บ้านพันตน ต.ทุ่งปี้อ.แม่วาง จ.เชียงใหม่

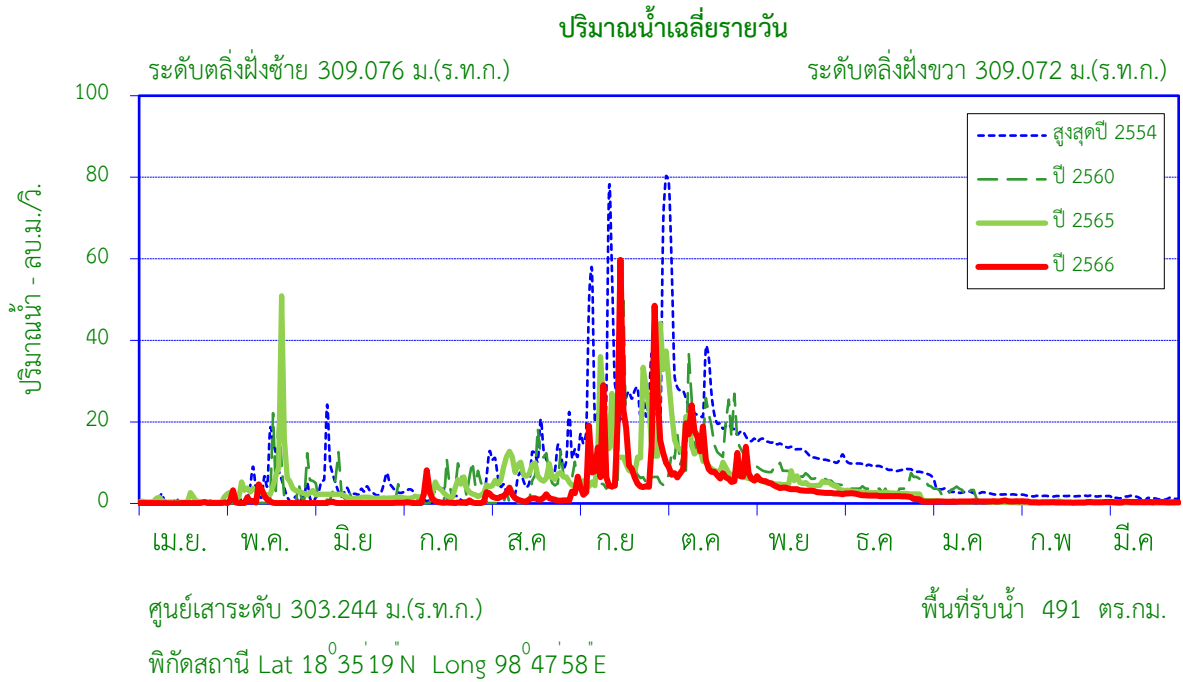

สถิติที่เคยปรากฏ

1. สถิติระดับน้ำสูงสุด	5.00	ม. (29 ก.ย. 50)
2. สถิติปริมาณน้ำไหลสูงสุด	150.10	ลบ.ม./วินาที (29 ก.ย. 50)
3. สถิติระดับน้ำต่ำสุด	0.04	ม. (24 มี.ค. 56)
4. สถิติปริมาณน้ำไหลต่ำสุด	0.01	ลบ.ม./วินาที (1 เม.ย. 47)
5. สถิติปริมาณน้ำเฉลี่ยของเดือน มี.ค. (2546-2565)	1.01	ล้าน ลบ.ม.
6. สถิติปริมาณน้ำเฉลี่ยสะสมรายปี (2546-2565)	96.9	ล้าน ลบ.ม.

ข้อมูลน้ำท่าของ เดือน มีนาคม 2567

1. ระดับน้ำสูงสุด	0.26	ม.(12 มี.ค. 67)
2. ปริมาณน้ำไหลสูงสุด	0.40	ลบ.ม./วินาที
3. ระดับน้ำต่ำสุด	0.19	ม.(10 มี.ค. 67)
4. ปริมาณน้ำไหลต่ำสุด	0.26	ลบ.ม./วินาที
5. ปริมาณน้ำรวมทั้งเดือน	0.91	ล้าน ลบ.ม.
6. น้ำท่าประจำเดือนนี้อยู่ในเกณฑ์	ปกติ	

ปริมาณน้ำรายเดือน - ล้าน ลูกบาศก์เมตร													
เดือน	เม.ย.	พ.ค.	มิ.ย.	ก.ค.	ส.ค.	ก.ย.	ต.ค.	พ.ย.	ธ.ค.	ม.ค.	ก.พ.	มี.ค.	ปี
เฉลี่ย 2546-2565	1.41	6.70	4.79	4.80	9.75	25.92	23.46	10.55	5.25	2.23	1.00	1.01	96.86
เฉลี่ยสะสม	1.41	8.11	12.90	17.70	27.45	53.37	76.83	87.37	92.62	94.85	95.85	96.86	
ปี 2566	0.22	1.75	0.32	1.76	3.85	32.61	28.32	10.48	5.20	1.31	0.81	0.91	87.55
สะสมปี 2566	0.22	1.97	2.30	4.06	7.90	40.52	68.83	79.32	84.52	85.83	86.64	87.55	

สถานี น้ำแม่วาง (P.84) บ้านพันตน ต.ทุ่งปี อ.แม่วาง จ.เชียงใหม่

ปริมาณน้ำท่ารายเดือน

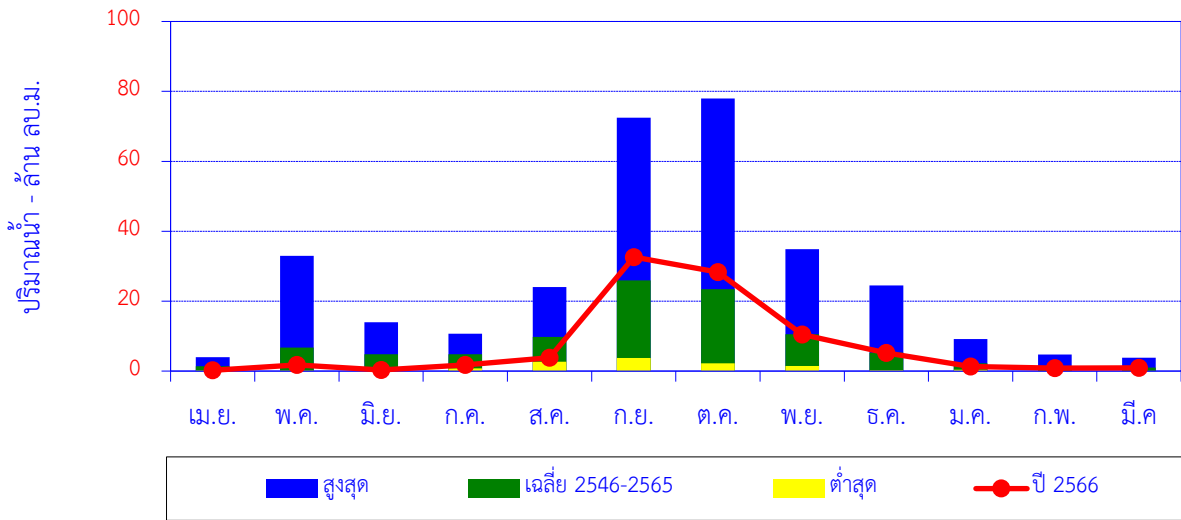

เดือน	เม.ย.	พ.ค.	มิ.ย.	ก.ค.	ส.ค.	ก.ย.	ต.ค.	พ.ย.	ธ.ค.	ม.ค.	ก.พ.	มี.ค.	ปี
สูงสุด	3.98	32.98	13.98	10.68	24.05	72.48	77.96	34.88	24.47	9.16	4.74	3.80	
เฉลี่ย 2546-2565	1.41	6.70	4.79	4.80	9.75	25.92	23.46	10.55	5.25	2.23	1.00	1.01	96.86
ต่ำสุด	0.12	0.19	0.50	0.79	2.65	3.78	2.20	1.49	0.25	0.43	0.08	0.08	
ปี 2566	0.22	1.75	0.32	1.76	3.85	32.61	28.32	10.48	5.20	1.31	0.81	0.91	87.55

ปริมาณน้ำท่าสะสมรายเดือน

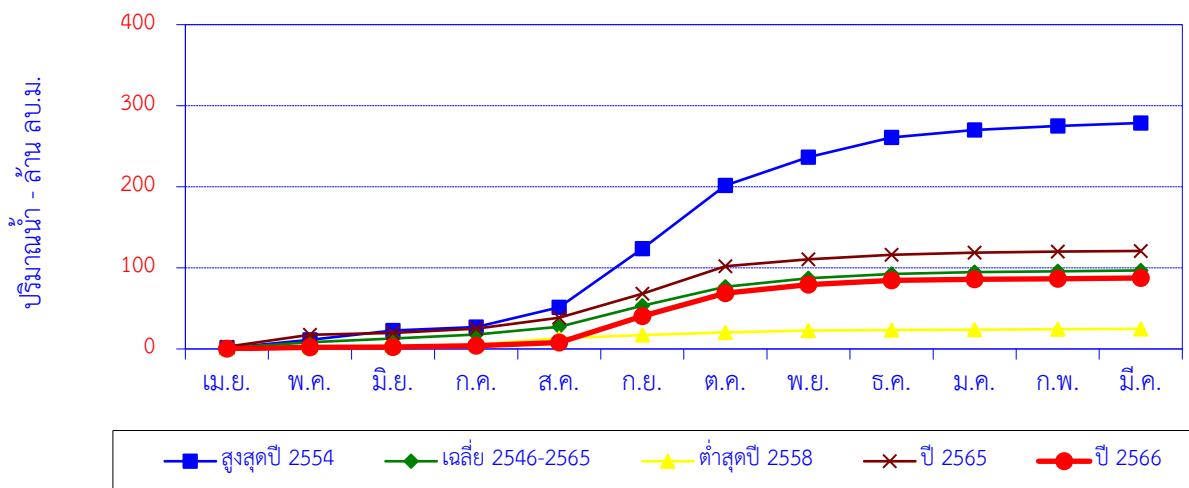

เดือน	เม.ย.	พ.ค.	มิ.ย.	ก.ค.	ส.ค.	ก.ย.	ต.ค.	พ.ย.	ธ.ค.	ม.ค.	ก.พ.	มี.ค.	ปี
สูงสุดปี 2554	1.22	10.11	11.32	4.50	24.05	72.48	77.96	34.88	24.47	9.16	4.74	3.80	278.72
สะสมปี 2554	1.22	11.34	22.66	27.16	51.21	123.69	201.66	236.54	261.01	270.17	274.92	278.72	
เฉลี่ย 2546-2565	1.41	6.70	4.79	4.80	9.75	25.92	23.46	10.55	5.25	2.23	1.00	1.01	96.86
เฉลี่ยสะสม	1.41	8.11	12.90	17.70	27.45	53.37	76.83	87.37	92.62	94.85	95.85	96.86	
ต่ำสุดปี 2558	0.73	1.68	1.25	1.56	8.04	3.78	3.53	2.18	0.60	0.46	0.49	0.57	24.86
สะสมปี 2558	0.73	2.40	3.65	5.21	13.25	17.03	20.55	22.74	23.33	23.79	24.29	24.86	
ปี 2565	2.75	14.58	2.34	5.25	13.60	29.57	33.92	8.60	5.40	2.65	1.34	0.89	120.88
สะสมปี 2565	2.75	17.33	19.67	24.91	38.51	68.08	102.01	110.60	116.00	118.65	119.99	120.88	
ปี 2566	0.22	1.75	0.32	1.76	3.85	32.61	28.32	10.48	5.20	1.31	0.81	0.91	87.55
สะสมปี 2566	0.22	1.97	2.30	4.06	7.90	40.52	68.83	79.32	84.52	85.83	86.64	87.55	

สถานี น้ำแม่ลี (P.85) บ้านหลายแก้ว ต.ศรีเตี้ย อ.บ้านโฮ้ง จ.ลำพูน

ปริมาณน้ำเฉลี่ยรายวัน

ระดับตลิ่งฝั่งซ้าย 295.394 ม.(ร.ท.ก.)

ระดับตลิ่งฝั่งขวา 295.214 ม.(ร.ท.ก.)

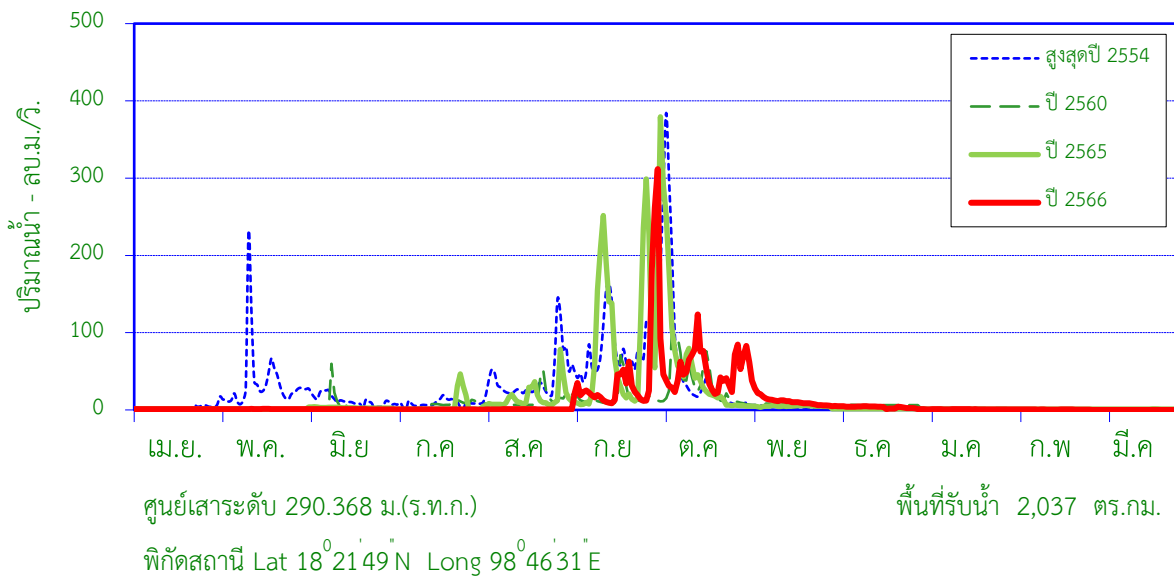

สถิติที่เคยปรากฏ

1. สถิติระดับน้ำสูงสุด	4.48	ม. (4 ต.ค. 54)
2. สถิติปริมาณน้ำไหลสูงสุด	428.12	ลบ.ม./วินาที (22 ต.ค. 53)
3. สถิติระดับน้ำต่ำสุด	-2.03	ม. (1 มี.ค. 57)
4. สถิติปริมาณน้ำไหลต่ำสุด	0.00	ลบ.ม./วินาที (30 มิ.ย. 48)
5. สถิติปริมาณน้ำเฉลี่ยของเดือน มี.ค. (2546-2565)	1.00	ล้าน ลบ.ม.
6. สถิติปริมาณน้ำเฉลี่ยสะสมรายปี (2546-2565)	218.5	ล้าน ลบ.ม.

ข้อมูลน้ำท่าของ เดือน มีนาคม 2567

1. ระดับน้ำสูงสุด	-0.93	ม. (1 มี.ค. 67)
2. ปริมาณน้ำไหลสูงสุด	0.00	ลบ.ม./วินาที
3. ระดับน้ำต่ำสุด	-1.40	ม. (30 มี.ค. 67)
4. ปริมาณน้ำไหลต่ำสุด	0.00	ลบ.ม./วินาที
5. ปริมาณน้ำรวมทั้งเดือน	0.00	ล้าน ลบ.ม.
6. น้ำท่าประจำเดือนนี้อยู่ในเกณฑ์	น้อย	

ปริมาณน้ำรายเดือน - ล้าน ลูกบาศก์เมตร

เดือน	เม.ย.	พ.ค.	มิ.ย.	ก.ค.	ส.ค.	ก.ย.	ต.ค.	พ.ย.	ธ.ค.	ม.ค.	ก.พ.	มี.ค.	ปี
เฉลี่ย 2546-2565	0.97	12.65	9.89	7.53	21.72	74.14	68.01	14.11	4.53	2.88	1.07	1.00	218.49
เฉลี่ยสะสม	0.97	13.62	23.51	31.04	52.75	126.90	194.90	209.01	213.55	216.42	217.49	218.49	
ปี 2566	2.78	3.02	2.35	1.78	2.30	94.54	161.37	42.52	9.73	2.30	1.26	0.00	323.96
สะสมปี 2566	2.78	5.80	8.15	9.93	12.23	106.77	268.15	310.67	320.39	322.69	323.96	323.96	

สถานี น้ำแม่ลี (P.85) บ้านห้วยแก้ว ต.ศรีเตี้ย อ.บ้านโฮ้ง จ.ลำพูน

ปริมาณน้ำท่ารายเดือน

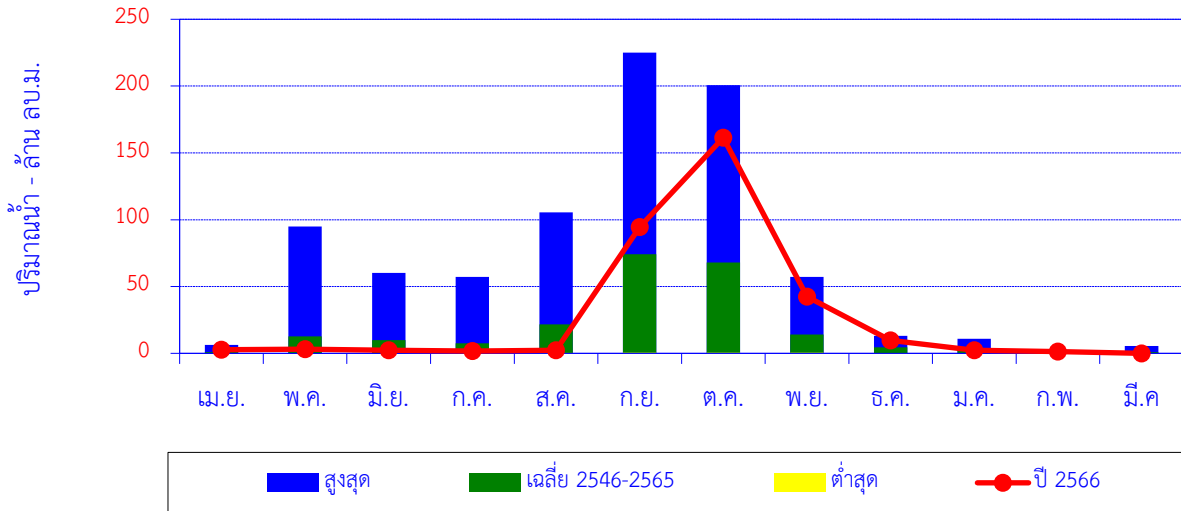

เดือน	เม.ย.	พ.ค.	มิ.ย.	ก.ค.	ส.ค.	ก.ย.	ต.ค.	พ.ย.	ธ.ค.	ม.ค.	ก.พ.	มี.ค.	ปี
สูงสุด	6.20	94.85	60.22	57.24	105.44	225.05	200.63	57.26	13.13	10.85	2.46	5.54	
เฉลี่ย 2546-2565	0.97	12.65	9.89	7.53	21.72	74.14	68.01	14.11	4.53	2.88	1.07	1.00	218.49
ต่ำสุด	0.00	0.00	0.00	0.00	0.36	0.59	0.58	0.59	0.17	0.00	0.00	0.00	
ปี 2566	2.78	3.02	2.35	1.78	2.30	94.54	161.37	42.52	9.73	2.30	1.26	0.00	323.96

ปริมาณน้ำท่าสะสมรายเดือน

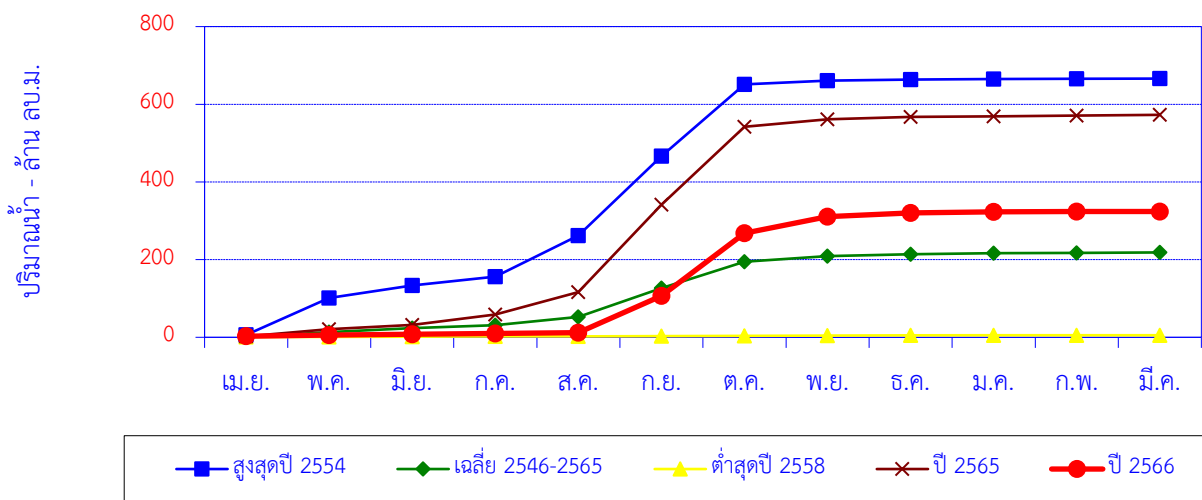

เดือน	เม.ย.	พ.ค.	มิ.ย.	ก.ค.	ส.ค.	ก.ย.	ต.ค.	พ.ย.	ธ.ค.	ม.ค.	ก.พ.	มี.ค.	ปี
สูงสุดปี 2554	6.20	94.85	32.64	22.78	105.44	204.59	184.48	10.15	2.75	1.24	0.45	0.52	666.08
สะสมปี 2554	6.20	101.05	133.69	156.47	261.91	466.50	650.98	661.13	663.88	665.11	665.56	666.08	
เฉลี่ย 2546-2565	0.97	12.65	9.89	7.53	21.72	74.14	68.01	14.11	4.53	2.88	1.07	1.00	218.49
เฉลี่ยสะสม	0.97	13.62	23.51	31.04	52.75	126.90	194.90	209.01	213.55	216.42	217.49	218.49	
ต่ำสุดปี 2558	0.69	0.46	0.44	0.46	0.46	0.59	0.58	0.59	0.64	0.42	0.00	0.00	5.32
สะสมปี 2558	0.69	1.14	1.58	2.04	2.50	3.09	3.67	4.26	4.90	5.32	5.32	5.32	5.32
ปี 2565	2.30	18.48	11.37	26.49	57.58	225.05	200.63	19.11	6.33	1.81	1.69	1.94	572.78
สะสมปี 2565	2.30	20.78	32.15	58.64	116.22	341.27	541.90	561.00	567.34	569.15	570.84	572.78	
ปี 2566	2.78	3.02	2.35	1.78	2.30	94.54	161.37	42.52	9.73	2.30	1.26	0.00	323.96
สะสมปี 2566	2.78	5.80	8.15	9.93	12.23	106.77	268.15	310.67	320.39	322.69	323.96	323.96	

ปริมาณน้ำเฉลี่ยรายวัน

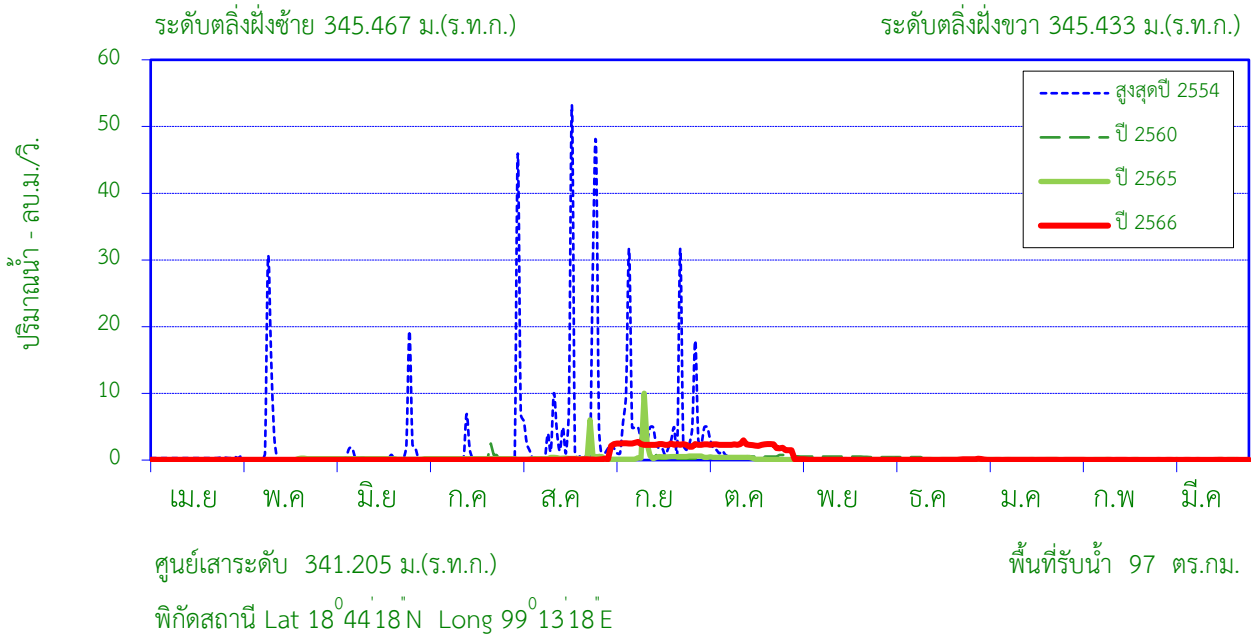

สถิติที่เคยปรากฏ

1. สถิติระดับน้ำสูงสุด	3.50	ม. (11 ส.ค. 53)
2. สถิติปริมาณน้ำไหลสูงสุด	73.36	ลบ.ม./วินาที (11 ส.ค. 53)
3. สถิติระดับน้ำต่ำสุด	-0.26	ม. (28 พ.ค. 56)
4. สถิติปริมาณน้ำไหลต่ำสุด	0.00	ลบ.ม./วินาที (1 มี.ค. 55)
5. สถิติปริมาณน้ำเฉลี่ยของเดือน มี.ค. (2547-2565)	0.29	ล้าน ลบ.ม.
6. สถิติปริมาณน้ำเฉลี่ยสะสมรายปี (2547-2565)	12.9	ล้าน ลบ.ม.

ข้อมูลน้ำท่าของ เดือน มีนาคม 2567

1. ระดับน้ำสูงสุด	-0.24	ม. (1 มี.ค. 67)
2. ปริมาณน้ำไหลสูงสุด	0.04	ลบ.ม./วินาที
3. ระดับน้ำต่ำสุด	-0.25	ม. (2 มี.ค. 67)
4. ปริมาณน้ำไหลต่ำสุด	0.03	ลบ.ม./วินาที
5. ปริมาณน้ำรวมทั้งเดือน	0.09	ล้าน ลบ.ม.
6. น้ำท่าเดือนนี้อยู่ในเกณฑ์	<u>น้อย</u>	

ปริมาณน้ำรายเดือน - ล้าน ลูกบาศก์เมตร

เดือน	เม.ย.	พ.ค.	มิ.ย.	ก.ค.	ส.ค.	ก.ย.	ต.ค.	พ.ย.	ธ.ค.	ม.ค.	ก.พ.	มี.ค.	ปี
เฉลี่ย 2547-2565	0.24	0.41	0.49	0.69	2.89	4.43	1.65	0.71	0.41	0.35	0.30	0.29	12.86
เฉลี่ยสะสม	0.24	0.65	1.14	1.84	4.72	9.15	10.80	11.51	11.91	12.26	12.57	12.86	
ปี 2566	0.13	0.13	0.12	0.13	0.21	6.15	5.92	0.16	0.15	0.13	0.08	0.09	13.38
สะสมปี 2566	0.13	0.26	0.38	0.51	0.71	6.86	12.78	12.94	13.09	13.22	13.30	13.38	

สถานี น้ำแม่ออน (P.86) บ้านโห่ง ต.ออนใต้ อ.สันกำแพง จ.เชียงใหม่

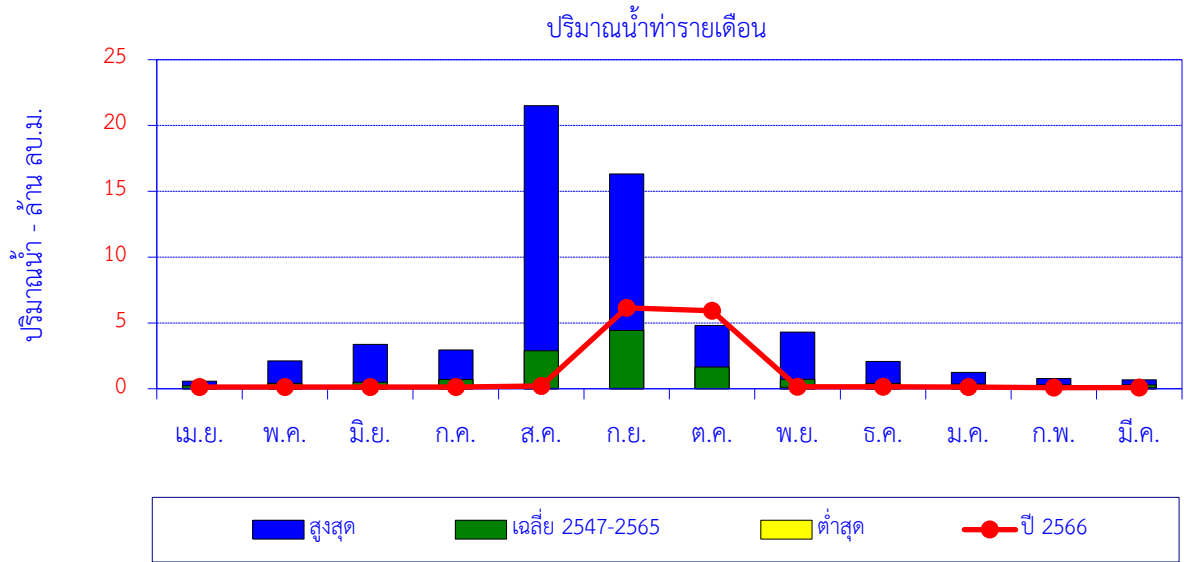

เดือน	เม.ย.	พ.ค.	มิ.ย.	ก.ค.	ส.ค.	ก.ย.	ต.ค.	พ.ย.	ธ.ค.	ม.ค.	ก.พ.	มี.ค.	ปี
สูงสุด	0.57	2.11	3.37	2.95	21.51	16.31	4.80	4.30	2.08	1.24	0.77	0.68	
เฉลี่ย 2547-2565	0.24	0.41	0.49	0.69	2.89	4.43	1.65	0.71	0.41	0.35	0.30	0.29	12.86
ต่ำสุด	0.03	0.07	0.10	0.07	0.03	0.03	0.00	0.11	0.11	0.08	0.07	0.08	
ปี 2566	0.13	0.13	0.12	0.13	0.21	6.15	5.92	0.16	0.15	0.13	0.08	0.09	13.38

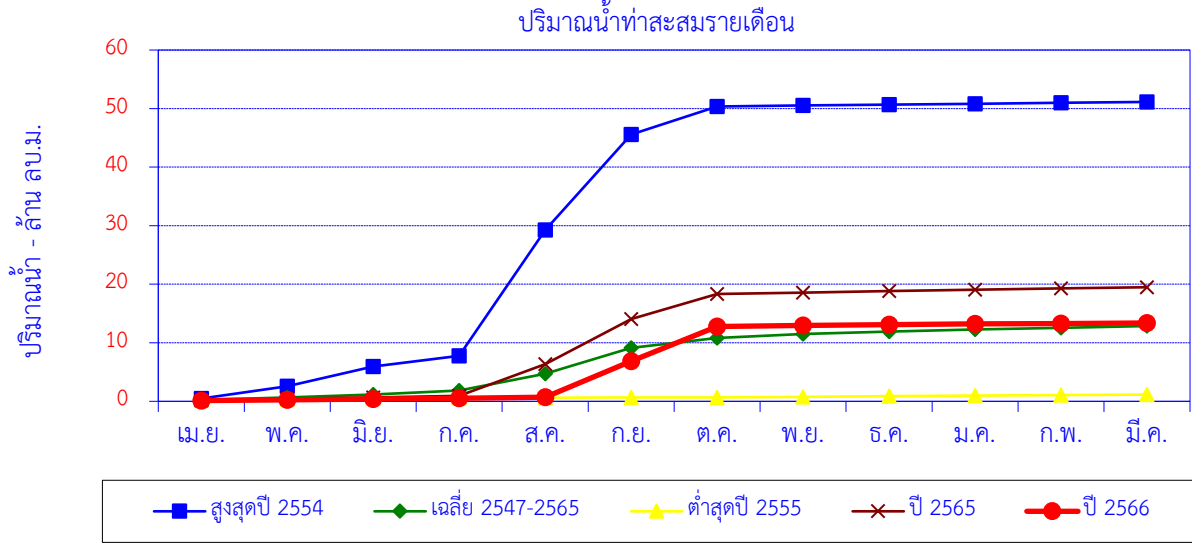

เดือน	เม.ย.	พ.ค.	มิ.ย.	ก.ค.	ส.ค.	ก.ย.	ต.ค.	พ.ย.	ธ.ค.	ม.ค.	ก.พ.	มี.ค.	ปี
สูงสุดปี 2554	0.48	2.11	3.37	1.80	21.51	16.31	4.80	0.17	0.14	0.14	0.15	0.16	51.14
สะสมปี 2554	0.48	2.59	5.96	7.75	29.26	45.58	50.38	50.55	50.69	50.83	50.98	51.14	
เฉลี่ย 2547-2565	0.24	0.41	0.49	0.69	2.89	4.43	1.65	0.71	0.41	0.35	0.30	0.29	12.86
เฉลี่ยสะสม	0.24	0.65	1.14	1.84	4.72	9.15	10.80	11.51	11.91	12.26	12.57	12.86	
ต่ำสุดปี 2555	0.17	0.18	0.18	0.07	0.03	0.03	0.00	0.11	0.11	0.11	0.07	0.08	1.15
สะสมปี 2555	0.17	0.36	0.53	0.60	0.63	0.66	0.66	0.77	0.88	0.99	1.07	1.15	
ปี 2565	0.18	0.24	0.25	0.28	5.38	7.70	4.31	0.23	0.24	0.24	0.21	0.22	19.49
สะสมปี 2565	0.18	0.42	0.67	0.95	6.33	14.03	18.35	18.58	18.82	19.06	19.27	19.49	
ปี 2566	0.13	0.13	0.12	0.13	0.21	6.15	5.92	0.16	0.15	0.13	0.08	0.09	13.38
สะสมปี 2566	0.13	0.26	0.38	0.51	0.71	6.86	12.78	12.94	13.09	13.22	13.30	13.38	

สถานี น้ำแม่ทา (P.87) บ้านป่าซาง ต.ป่าซาง อ.ป่าซาง จ.ลำพูน

ปริมาณน้ำเฉลี่ยรายวัน

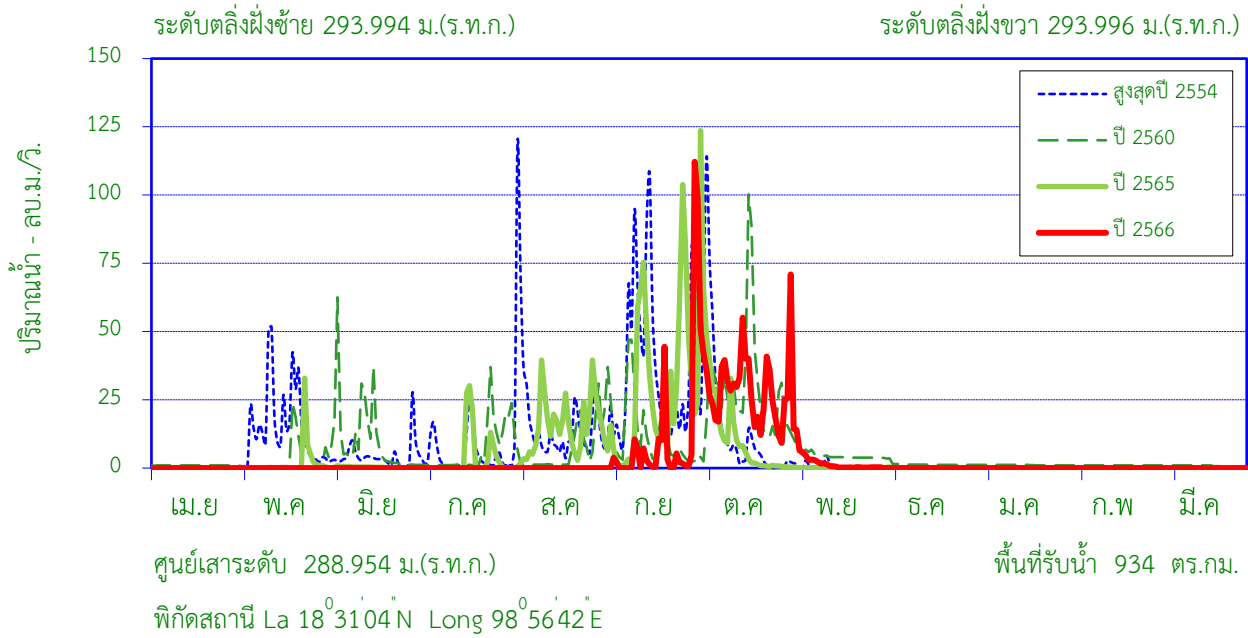

สถิติที่เคยปรากฏ

1. สถิติระดับน้ำสูงสุด	5.10	ม. (1 ก.ย. 49)
2. สถิติปริมาณน้ำไหลสูงสุด	187.10	ลบ.ม./วินาที (1 ส.ค. 54)
3. สถิติระดับน้ำต่ำสุด	-0.45	ม. (1 เม.ย.48)
4. สถิติปริมาณน้ำไหลต่ำสุด	0.00	ลบ.ม./วินาที (31 มี.ค.52)
5. สถิติปริมาณน้ำของเดือน มี.ค. (2548 -2565)	0.52	ล้าน ลบ.ม.
6. สถิติปริมาณน้ำเฉลี่ยสะสมปี (2548-2565)	90.4	ล้าน ลบ.ม.

ข้อมูลน้ำท่าของ เดือน มีนาคม 2567

1. ระดับน้ำสูงสุด	-0.25	ม. (7 มี.ค. 67)
2. ปริมาณน้ำไหลสูงสุด	0.00	ลบ.ม./วินาที
3. ระดับน้ำต่ำสุด	-0.30	ม. (16 มี.ค. 67)
4. ปริมาณน้ำไหลต่ำสุด	0.00	ลบ.ม./วินาที
5. ปริมาณน้ำรวมทั้งเดือน	0.00	ล้าน ลบ.ม.
6. น้ำท่าเดือนนี้อยู่ในเกณฑ์	น้อย	

ปริมาณน้ำรายเดือน - ล้าน ลูกบาศก์เมตร

เดือน	เม.ย.	พ.ค.	มิ.ย.	ก.ค.	ส.ค.	ก.ย.	ต.ค.	พ.ย.	ธ.ค.	ม.ค.	ก.พ.	มี.ค.	ปี
เฉลี่ย 2548-2565	0.23	5.17	2.36	3.42	11.60	35.01	23.50	5.57	1.71	0.75	0.54	0.52	90.39
เฉลี่ยสะสม	0.23	5.40	7.76	11.18	22.78	57.79	81.29	86.86	88.57	89.32	89.87	90.39	
ปี 2566	0.00	0.00	0.00	0.00	0.00	28.64	80.58	5.77	0.08	0.08	0.07	0.00	115.23
สะสมปี 2566	0.00	0.00	0.00	0.00	0.00	28.64	109.22	114.99	115.07	115.15	115.23	115.23	

สถานี น้ำแม่ทา (P.87) บ้านป่าซาง ต.ป่าซาง อ.ป่าซาง จ.ลำพูน

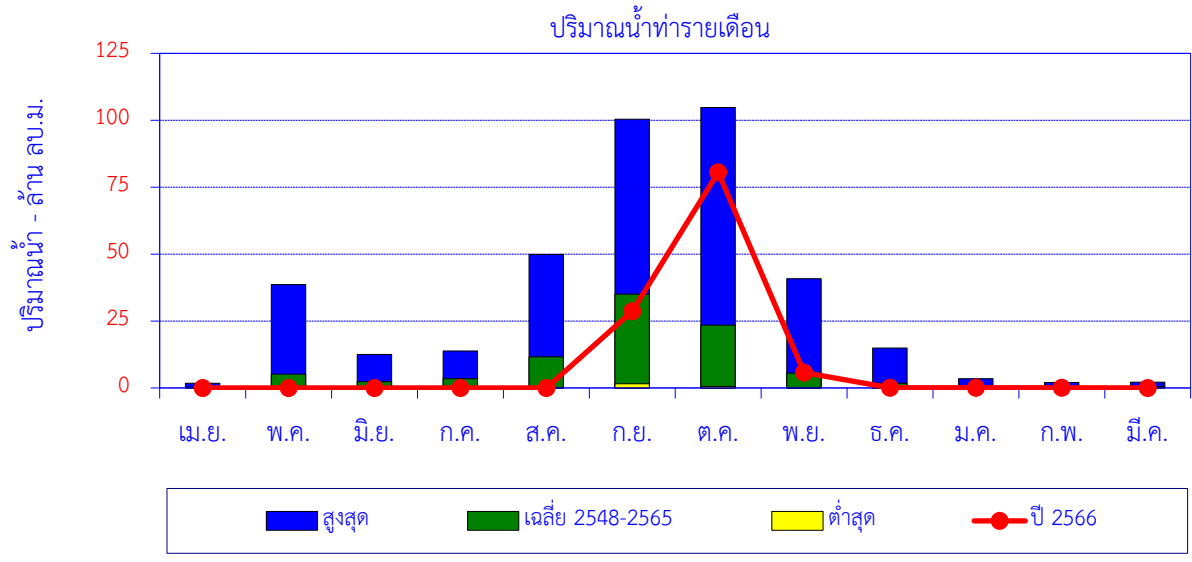

เดือน	เม.ย.	พ.ค.	มิ.ย.	ก.ค.	ส.ค.	ก.ย.	ต.ค.	พ.ย.	ธ.ค.	ม.ค.	ก.พ.	มี.ค.	ปี
สูงสุด	1.74	38.66	12.52	13.86	49.84	100.35	104.76	40.85	14.89	3.48	2.06	2.14	
เฉลี่ย 2548-2565	0.23	5.17	2.36	3.42	11.60	35.01	23.50	5.57	1.71	0.75	0.54	0.52	90.39
ต่ำสุด	0.00	0.00	0.00	0.00	0.13	1.57	0.51	0.03	0.08	0.03	0.00	0.00	
ปี 2566	0.00	0.00	0.00	0.00	0.00	28.64	80.58	5.77	0.08	0.08	0.07	0.00	115.23

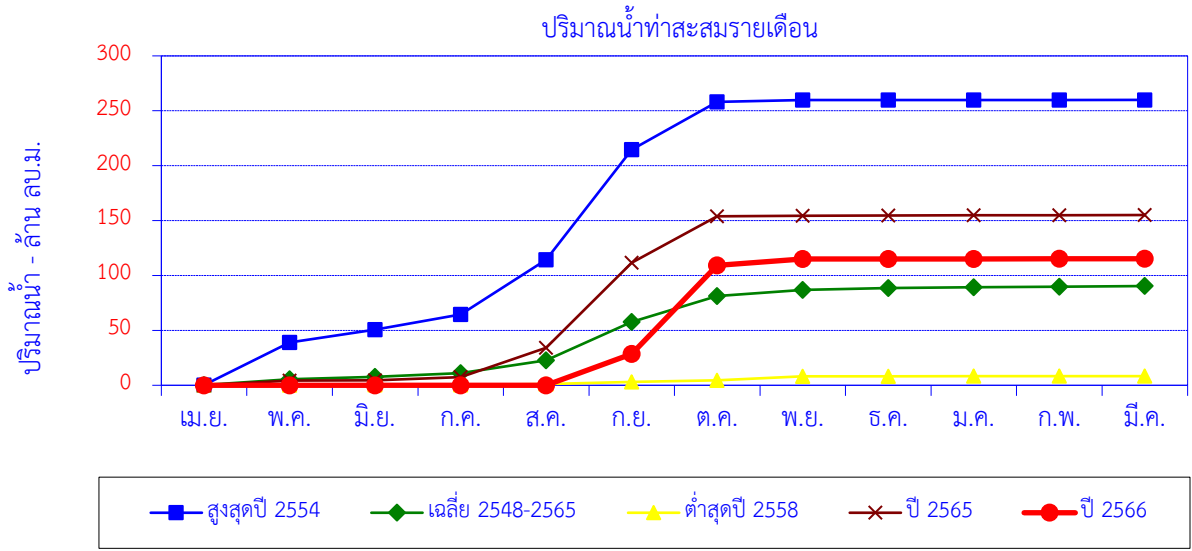

เดือน	เม.ย.	พ.ค.	มิ.ย.	ก.ค.	ส.ค.	ก.ย.	ต.ค.	พ.ย.	ธ.ค.	ม.ค.	ก.พ.	มี.ค.	ปี
สูงสุดปี 2554	0.25	38.66	11.73	13.86	49.84	100.35	43.30	1.70	0.08	0.05	0.05	0.05	259.92
สะสมปี 2554	0.25	38.91	50.64	64.50	114.34	214.69	257.98	259.69	259.77	259.82	259.87	259.92	
เฉลี่ย 2548-2565	0.23	5.17	2.36	3.42	11.60	35.01	23.50	5.57	1.71	0.75	0.54	0.52	90.39
เฉลี่ยสะสม	0.23	5.40	7.76	11.18	22.78	57.79	81.29	86.86	88.57	89.32	89.87	90.39	
ต่ำสุดปี 2558	0.10	0.11	0.10	0.11	0.58	1.94	1.57	3.60	0.11	0.07	0.00	0.00	8.29
สะสมปี 2558	0.10	0.21	0.31	0.42	1.00	2.94	4.51	8.11	8.22	8.29	8.29	8.29	
ปี 2565	0.00	4.38	0.23	2.75	26.90	77.39	42.25	0.53	0.27	0.14	0.12	0.09	155.06
สะสมปี 2565	0.00	4.38	4.61	7.36	34.26	111.65	153.90	154.43	154.70	154.84	154.96	155.06	
ปี 2566	0.00	0.00	0.00	0.00	0.00	28.64	80.58	5.77	0.08	0.08	0.07	0.00	115.23
สะสมปี 2566	0.00	0.00	0.00	0.00	0.00	28.64	109.22	114.99	115.07	115.15	115.23	115.23	

สถานี น้ำแม่ซอด (P.91) บ้านสันปู่เลย ต.โหล่งซอด อ.พร้าว จ.เชียงใหม่

ปริมาณน้ำเฉลี่ยรายวัน

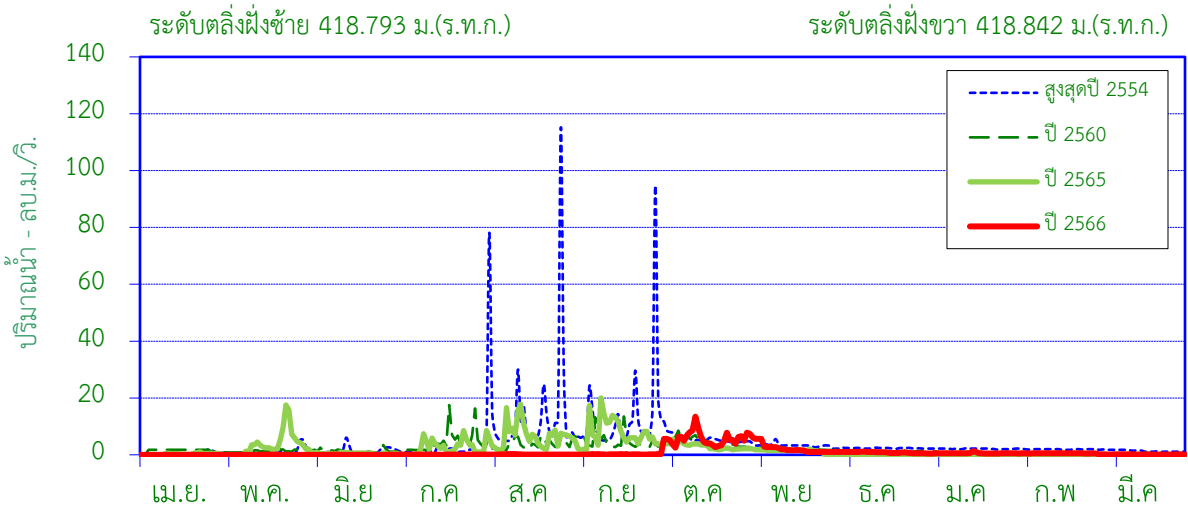

ศูนย์เสาระดับ 413.100 ม.(ร.ท.ก.)

พื้นที่รับน้ำ 130 ตร.กม.

พิกัดสถานี Lat 19°05'42"N Long 99°10'44"E

สถิติที่เคยปรากฏ

1. สถิติระดับน้ำสูงสุด	4.20	ม. (9 ก.ย. 53)
2. สถิติปริมาณน้ำไหลสูงสุด	160.50	ลบ.ม./วินาที (9 ก.ย. 53)
3. สถิติระดับน้ำต่ำสุด	0.20	ม. (25 เม.ย. 59)
4. สถิติปริมาณน้ำไหลต่ำสุด	0.05	ลบ.ม./วินาที (25 เม.ย. 59)
5. สถิติปริมาณน้ำเฉลี่ยของเดือน มี.ค. (2553 - 2565)	1.16	ล้าน ลบ.ม.
6. สถิติปริมาณน้ำเฉลี่ยสะสมรายปี (2553 - 2565)	53.0	ล้าน ลบ.ม.

ข้อมูลน้ำท่าของ เดือน มีนาคม 2567

1. ระดับน้ำสูงสุด	0.48	ม. (2 มี.ค. 67)
2. ปริมาณน้ำไหลสูงสุด	0.17	ลบ.ม./วินาที
3. ระดับน้ำต่ำสุด	0.43	ม. (26 มี.ค. 67)
4. ปริมาณน้ำไหลต่ำสุด	0.10	ลบ.ม./วินาที
5. ปริมาณน้ำรวมทั้งเดือน	0.34	ล้าน ลบ.ม.
6. น้ำท่าประจำเดือนนี้อยู่ในเกณฑ์	<u>น้อย</u>	

ปริมาณน้ำรายเดือน - ล้าน ลูกบาศก์เมตร													
เดือน	เม.ย.	พ.ค.	มิ.ย.	ก.ค.	ส.ค.	ก.ย.	ต.ค.	พ.ย.	ธ.ค.	ม.ค.	ก.พ.	มี.ค.	ปี
เฉลี่ย 2553-2565	0.84	1.79	2.52	4.30	13.15	11.47	7.33	4.93	2.43	1.79	1.25	1.16	52.96
เฉลี่ยสะสม	0.84	2.63	5.15	9.45	22.60	34.07	41.40	46.33	48.76	50.55	51.80	52.96	
ปี 2566	0.07	0.08	0.08	0.13	0.30	0.41	15.35	5.61	2.24	1.51	1.31	0.34	27.42
สะสมปี 2566	0.07	0.15	0.23	0.36	0.66	1.07	16.42	22.02	24.26	25.77	27.08	27.42	

สถานี น้ำแม่ขอด (P.91) บ้านสันปูเลย ต.โหล่งขอด อ.พร้าว จ.เชียงใหม่

สถิติปริมาณน้ำท่ารายเดือน

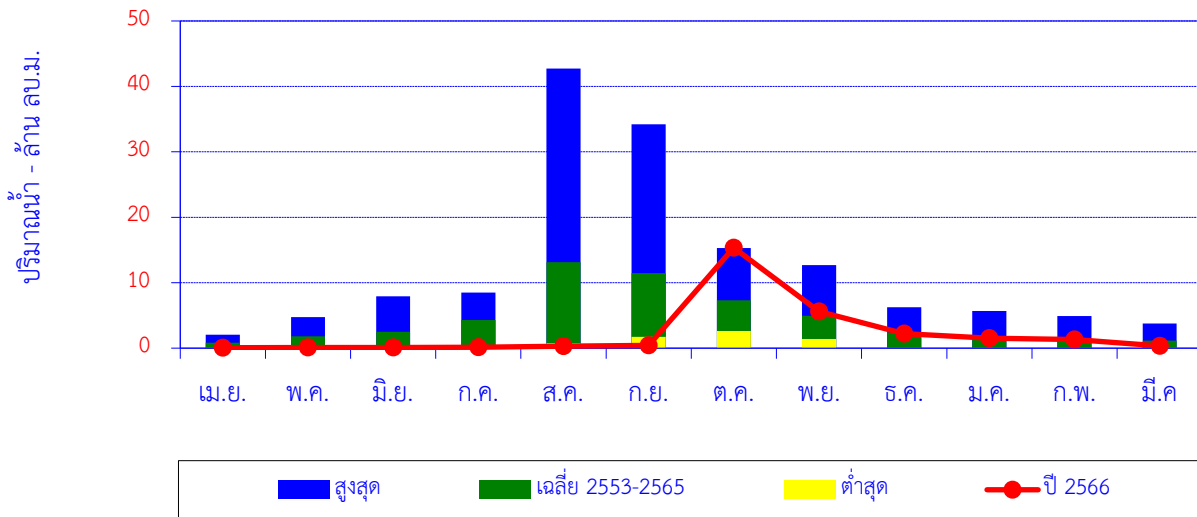

เดือน	เม.ย.	พ.ค.	มิ.ย.	ก.ค.	ส.ค.	ก.ย.	ต.ค.	พ.ย.	ธ.ค.	ม.ค.	ก.พ.	มี.ค.	ปี
สูงสุด	2.07	4.75	7.94	8.48	42.73	34.20	15.28	12.71	6.24	5.67	4.91	3.77	
เฉลี่ย 2553-2565	0.84	1.79	2.52	4.30	13.15	11.47	7.33	4.93	2.43	1.79	1.25	1.16	52.96
ต่ำสุด	0.07	0.17	0.20	0.11	0.77	1.74	2.63	1.41	0.07	0.05	0.05	0.05	
ปี 2566	0.07	0.08	0.08	0.13	0.30	0.41	15.35	5.61	2.24	1.51	1.31	0.34	27.42

ปริมาณน้ำท่าสะสมรายเดือน

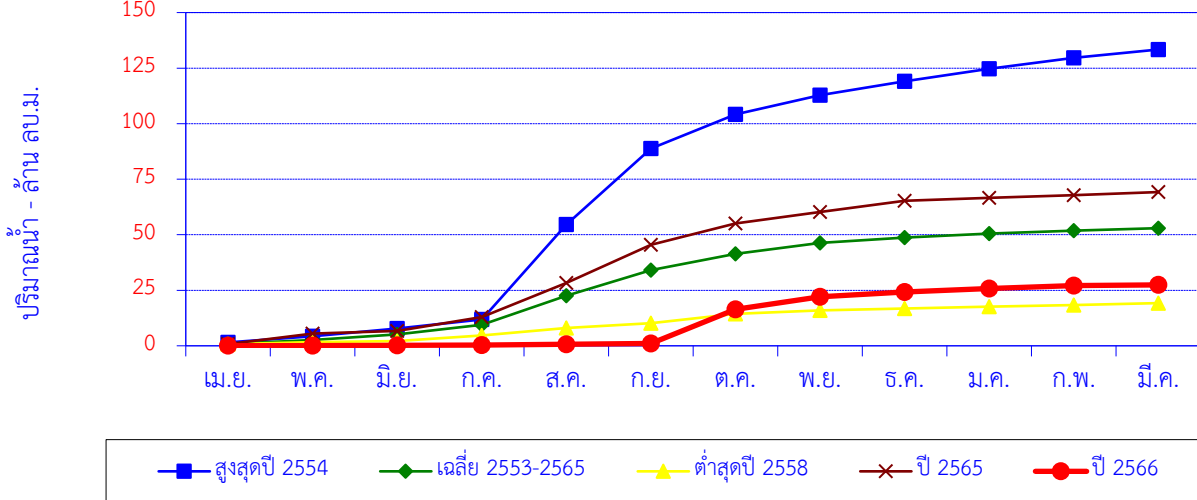

เดือน	เม.ย.	พ.ค.	มิ.ย.	ก.ค.	ส.ค.	ก.ย.	ต.ค.	พ.ย.	ธ.ค.	ม.ค.	ก.พ.	มี.ค.	ปี
สูงสุดปี 2554	1.54	2.72	3.57	4.08	42.73	34.20	15.28	8.65	6.24	5.67	4.91	3.77	133.38
สะสมปี 2554	1.54	4.26	7.83	11.91	54.64	88.84	104.13	112.78	119.02	124.70	129.61	133.38	
เฉลี่ย 2553-2565	0.84	1.79	2.52	4.30	13.15	11.47	7.33	4.93	2.43	1.79	1.25	1.16	52.96
เฉลี่ยสะสม	0.84	2.63	5.15	9.45	22.60	34.07	41.40	46.33	48.76	50.55	51.80	52.96	
ต่ำสุดปี 2558	0.74	0.91	0.52	2.45	3.46	2.14	4.11	1.67	0.82	0.78	0.77	0.85	19.22
สะสมปี 2558	0.74	1.65	2.17	4.62	8.08	10.22	14.33	16.00	16.82	17.60	18.37	19.22	
ปี 2565	0.80	4.75	1.14	6.29	15.37	17.19	9.52	5.21	4.96	1.42	1.21	1.35	69.21
สะสมปี 2565	0.80	5.54	6.68	12.97	28.34	45.54	55.06	60.26	65.23	66.65	67.86	69.21	
ปี 2566	0.07	0.08	0.08	0.13	0.30	0.41	15.35	5.61	2.24	1.51	1.31	0.34	27.42
สะสมปี 2566	0.07	0.15	0.23	0.36	0.66	1.07	16.42	22.02	24.26	25.77	27.08	27.42	

สถานี น้ำแม่แตง (P.92) บ้านเมืองกุด ต.กุดช้าง อ.แม่แตง จ.เชียงใหม่

ปริมาณน้ำเฉลี่ยรายวัน

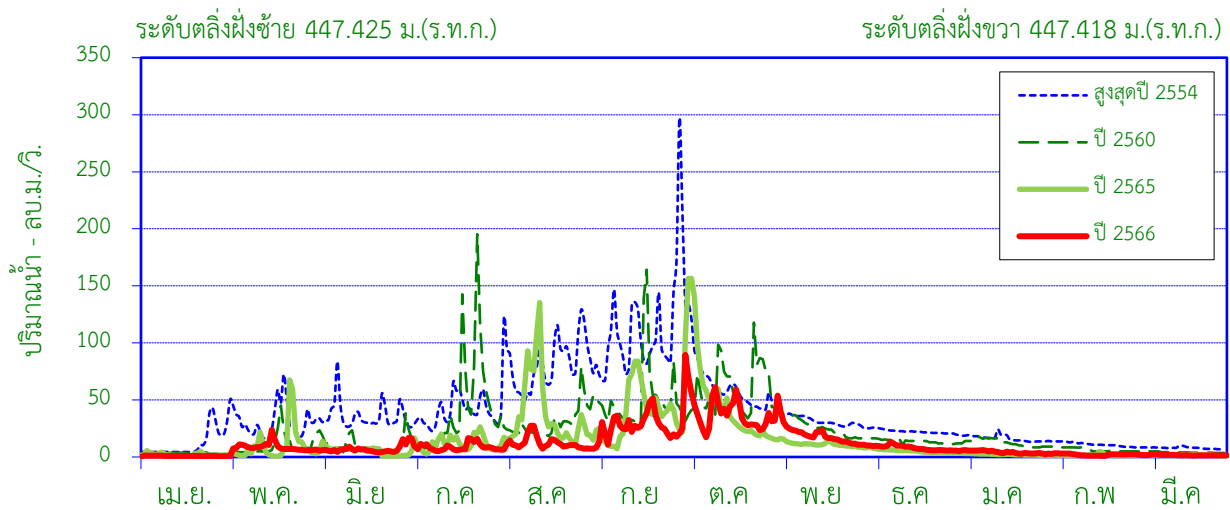

ศูนย์เสาระดับ 440.645 ม.(ร.ท.ก.)

พื้นที่รับน้ำ 1,653 ตร.กม.

พิกัดสถานี Lat 19° 13' 15" N Long 98° 50' 51" E

สถิติที่เคยปรากฏ

1. สถิติระดับน้ำสูงสุด	3.50	ม. (28 ก.ย. 53)
2. สถิติปริมาณน้ำไหลสูงสุด	359.25	ลบ.ม./วินาที (28 ก.ย. 53)
3. สถิติระดับน้ำต่ำสุด	1.42	ม. (11 ส.ค. 56)
4. สถิติปริมาณน้ำไหลต่ำสุด	0.61	ลบ.ม./วินาที (1 เม.ย. 59)
5. สถิติปริมาณน้ำเฉลี่ยของเดือน มี.ค. (2553 - 2565)	10.21	ล้าน ลบ.ม.
6. สถิติปริมาณน้ำเฉลี่ยสะสมรายปี (2553 - 2565)	551.6	ล้าน ลบ.ม.

ข้อมูลน้ำท่าของ เดือน มีนาคม 2567

1. ระดับน้ำสูงสุด	0.11	ม. (5 มี.ค. 67)
2. ปริมาณน้ำไหลสูงสุด	2.60	ลบ.ม./วินาที
3. ระดับน้ำต่ำสุด	0.02	ม. (19 มี.ค. 67)
4. ปริมาณน้ำไหลต่ำสุด	1.22	ลบ.ม./วินาที
5. ปริมาณน้ำรวมทั้งเดือน	4.30	ล้าน ลบ.ม.
6. น้ำท่าประจำเดือนนี้อยู่ในเกณฑ์	<u>น้อย</u>	

ปริมาณน้ำรายเดือน - ล้าน ลูกบาศก์เมตร

เดือน	เม.ย.	พ.ค.	มิ.ย.	ก.ค.	ส.ค.	ก.ย.	ต.ค.	พ.ย.	ธ.ค.	ม.ค.	ก.พ.	มี.ค.	ปี
เฉลี่ย 2553-2565	12.25	26.72	30.83	54.94	100.35	118.22	92.57	46.99	27.51	19.67	11.31	10.21	551.57
เฉลี่ยสะสม	12.25	38.97	69.80	124.74	225.09	343.31	435.88	482.87	510.38	530.05	541.36	551.57	
ปี 2566	2.47	23.01	18.42	23.41	31.98	75.90	103.14	48.04	21.44	11.35	5.28	4.30	368.75
สะสมปี 2566	2.47	25.49	43.91	67.32	99.30	175.20	278.34	326.38	347.82	359.17	364.45	368.75	

สถานี น้ำแม่แตง (P.92) บ้านเมืองกีด ต.กีดช้าง อ.แม่แตง จ.เชียงใหม่

สถิติปริมาณน้ำทำรายเดือน

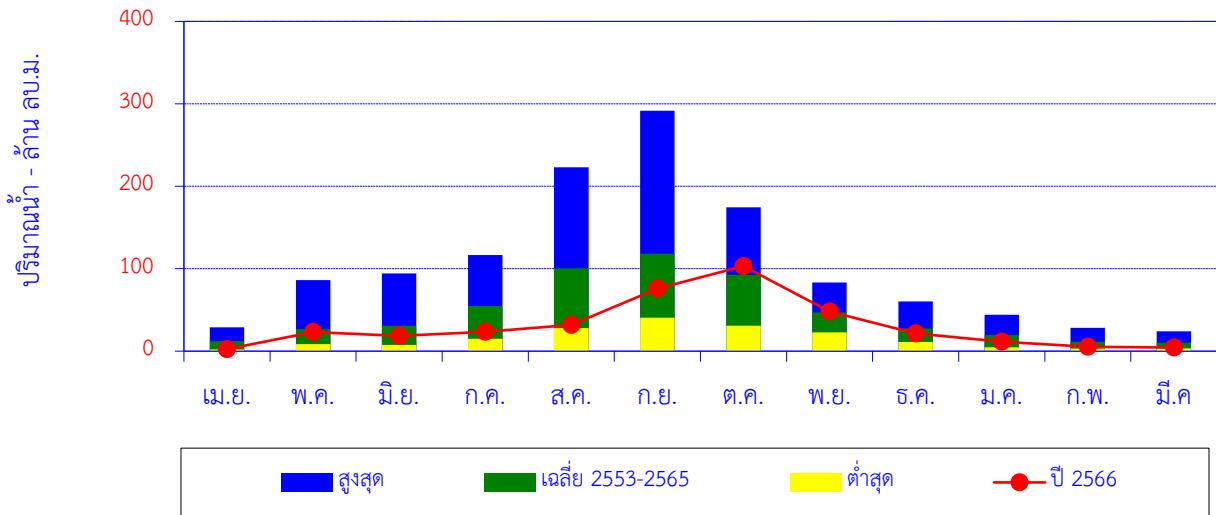

เดือน	เม.ย.	พ.ค.	มิ.ย.	ก.ค.	ส.ค.	ก.ย.	ต.ค.	พ.ย.	ธ.ค.	ม.ค.	ก.พ.	มี.ค.	ปี
สูงสุด	29.00	86.04	94.13	116.69	222.94	291.48	174.42	83.19	60.42	44.16	28.34	23.94	
เฉลี่ย 2553-2565	12.25	26.72	30.83	54.94	100.35	118.22	92.57	46.99	27.51	19.67	11.31	10.21	551.57
ต่ำสุด	2.10	8.60	7.66	14.99	27.81	40.51	30.83	22.72	11.04	4.64	3.02	3.36	
ปี 2566	2.47	23.01	18.42	23.41	31.98	75.90	103.14	48.04	21.44	11.35	5.28	4.30	368.75

ปริมาณน้ำทำสะสมรายเดือน

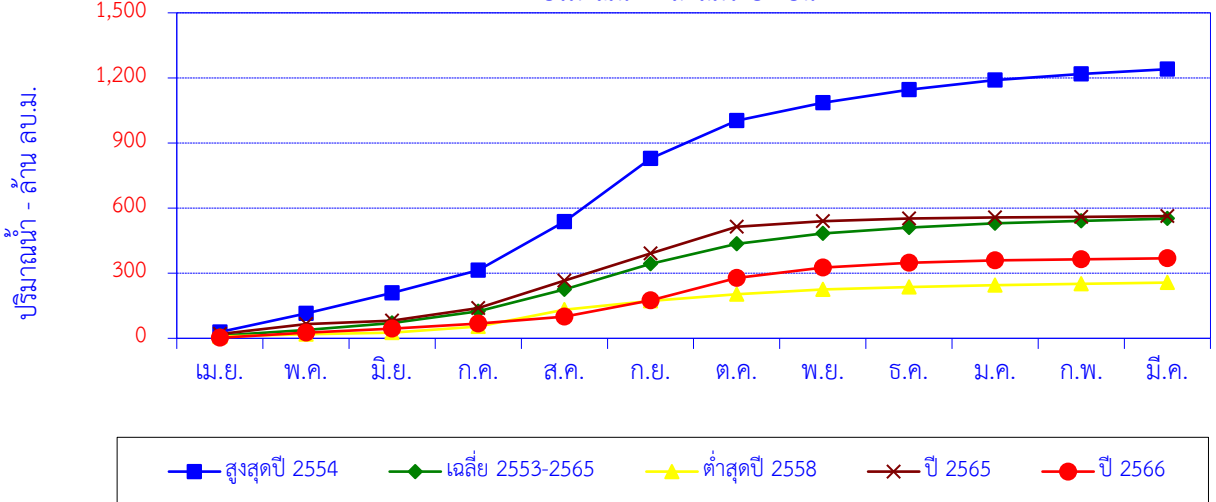

เดือน	เม.ย.	พ.ค.	มิ.ย.	ก.ค.	ส.ค.	ก.ย.	ต.ค.	พ.ย.	ธ.ค.	ม.ค.	ก.พ.	มี.ค.	ปี
สูงสุดปี 2554	29.00	86.04	94.13	104.77	222.94	291.48	174.42	83.19	60.42	44.16	28.34	21.37	1,240
สะสมปี 2554	29.00	115.04	209.17	313.94	536.88	828.36	1,003	1,086	1,146	1,191	1,219	1,240	
เฉลี่ย 2553-2565	12.25	26.72	30.83	54.94	100.35	118.22	92.57	46.99	27.51	19.67	11.31	10.21	551.57
เฉลี่ยสะสม	12.25	38.97	69.80	124.74	225.09	343.31	435.88	482.87	510.38	530.05	541.36	551.57	
ต่ำสุดปี 2558	8.18	10.16	7.66	28.51	76.70	40.51	30.83	22.72	11.04	9.05	6.04	5.37	256.77
สะสมปี 2558	8.18	18.34	26.00	54.51	131.21	171.72	202.55	225.27	236.31	245.36	251.40	256.77	
ปี 2565	19.64	46.13	15.66	58.21	126.00	125.03	123.46	26.18	11.99	4.64	3.02	3.36	563.31
สะสมปี 2565	19.64	65.77	81.43	139.63	265.64	390.66	514.12	540.31	552.29	556.93	559.95	563.31	
ปี 2566	2.47	23.01	18.42	23.41	31.98	75.90	103.14	48.04	21.44	11.35	5.28	4.30	368.75
สะสมปี 2566	2.47	25.49	43.91	67.32	99.30	175.20	278.34	326.38	347.82	359.17	364.45	368.75	

สถานี น้ำแม่แตง (P.92A) บ้านห้วยป่าซาง ต.กีดช้าง อ.แม่แตง จ.เชียงใหม่

ปริมาณน้ำเฉลี่ยรายวัน

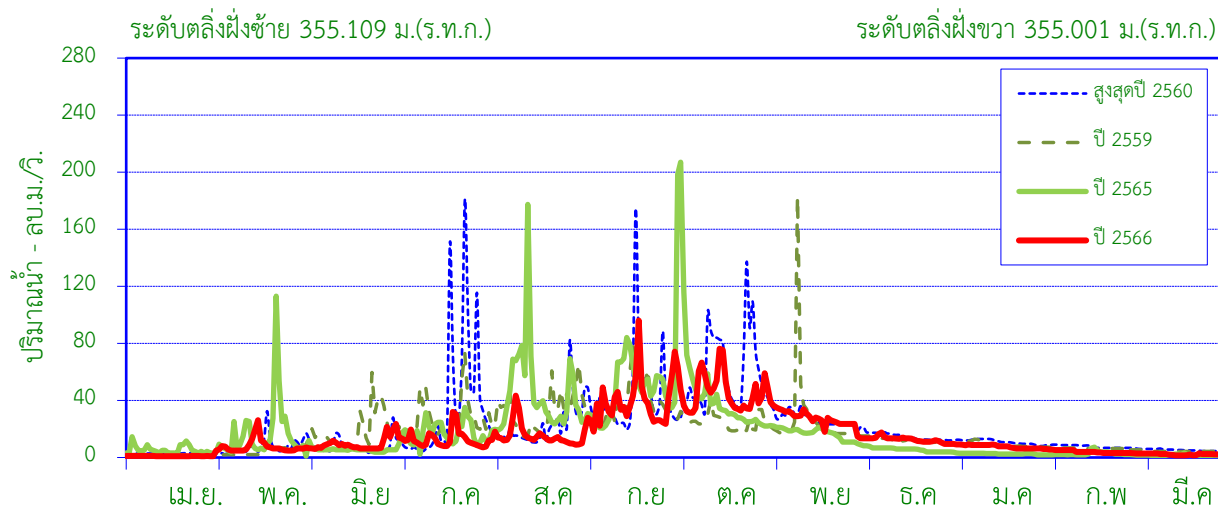

ศูนย์เสาระดับ 346.652 ม.(ร.ท.ก.)

พื้นที่รับน้ำ 1,723 ตร.กม.

พิกัดสถานี Lat 19° 13' 14" N Long 98° 50' 51" E

สถิติที่เคยปรากฏ

1. สถิติระดับน้ำสูงสุด	4.91	ม. (17 ส.ค. 61)
2. สถิติปริมาณน้ำไหลสูงสุด	260.3	ลบ.ม./วินาที (17 ส.ค. 61)
3. สถิติระดับน้ำต่ำสุด	-0.34	ม. (22 เม.ย. 59)
4. สถิติปริมาณน้ำไหลต่ำสุด	3.08	ลบ.ม./วินาที (22 เม.ย. 59)
5. สถิติปริมาณน้ำเฉลี่ยของเดือน มี.ค. (2559-2565)	9.38	ล้าน ลบ.ม.
6. สถิติปริมาณน้ำเฉลี่ยสะสมรายปี (2559-2565)	487.7	ล้าน ลบ.ม.

ข้อมูลน้ำท่าของ เดือน มีนาคม 2567

1. ระดับน้ำสูงสุด	0.96	ม. (1 มี.ค. 67)
2. ปริมาณน้ำไหลสูงสุด	3.20	ลบ.ม./วินาที
3. ระดับน้ำต่ำสุด	0.80	ม. (16 มี.ค. 67)
4. ปริมาณน้ำไหลต่ำสุด	1.50	ลบ.ม./วินาที
5. ปริมาณน้ำรวมทั้งเดือน	6.21	ล้าน ลบ.ม.
6. น้ำท่าประจำเดือนนี้อยู่ในเกณฑ์	<u>น้อย</u>	

ปริมาณน้ำรายเดือน - ล้าน ลูกบาศก์เมตร													
เดือน	เม.ย.	พ.ค.	มิ.ย.	ก.ค.	ส.ค.	ก.ย.	ต.ค.	พ.ย.	ธ.ค.	ม.ค.	ก.พ.	มี.ค.	ปี
เฉลี่ย 2559-2565	8.93	19.92	24.92	48.06	81.09	86.72	93.94	52.67	28.49	20.32	13.25	9.38	487.68
เฉลี่ยสะสม	8.93	28.85	53.77	101.83	182.91	269.63	363.57	416.23	444.72	465.05	478.30	487.68	
ปี 2566	2.65	20.40	24.55	34.11	41.00	95.32	125.98	75.38	34.43	21.03	10.68	6.21	491.77
สะสมปี 2566	2.65	23.06	47.61	81.72	122.72	218.05	344.03	419.41	453.85	474.87	485.55	491.77	

สถานี น้ำแม่แตง (P.92A) บ้านห้วยป่าซาง ต.กีดช้าง อ.แม่แตง จ.เชียงใหม่

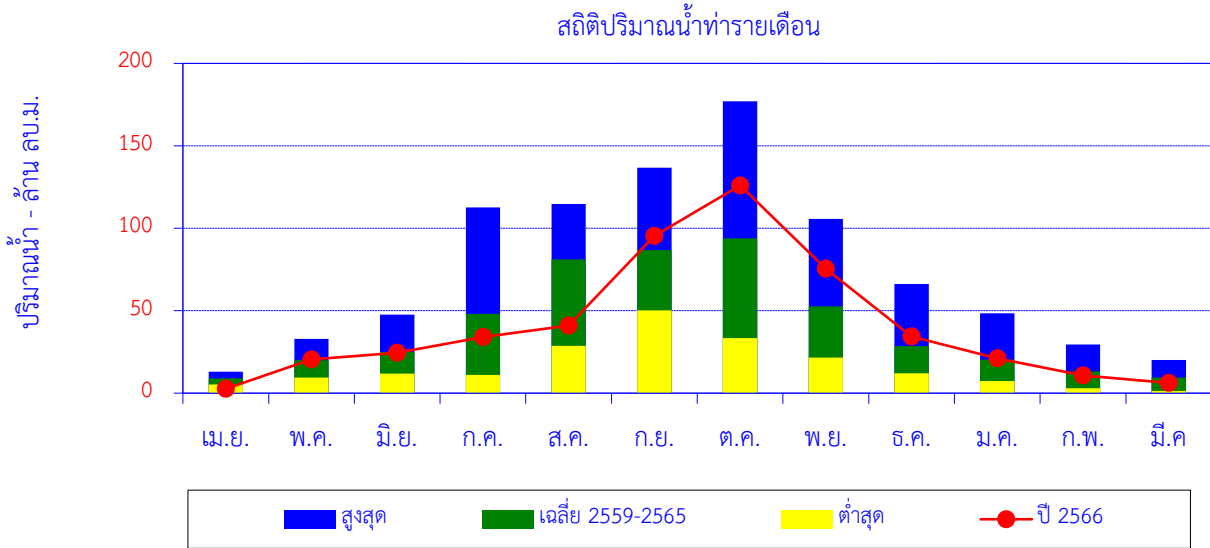

เดือน	เม.ย.	พ.ค.	มิ.ย.	ก.ค.	ส.ค.	ก.ย.	ต.ค.	พ.ย.	ธ.ค.	ม.ค.	ก.พ.	มี.ค.	ปี
สูงสุด	13.07	32.86	47.57	112.62	114.77	136.81	177.01	105.63	66.16	48.43	29.54	20.11	
เฉลี่ย 2559-2565	8.93	19.92	24.92	48.06	81.09	86.72	93.94	52.67	28.49	20.32	13.25	9.38	487.68
ต่ำสุด	5.20	9.50	11.84	11.09	28.66	50.26	33.44	21.63	12.09	7.37	2.92	1.34	
ปี 2566	2.65	20.40	24.55	34.11	41.00	95.32	125.98	75.38	34.43	21.03	10.68	6.21	491.77

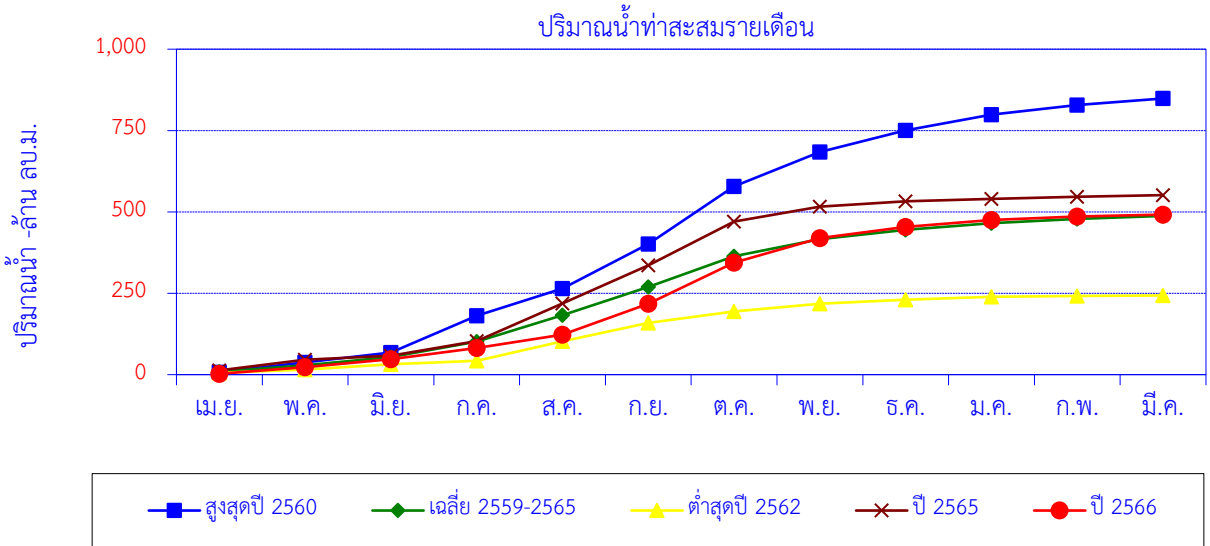

เดือน	เม.ย.	พ.ค.	มิ.ย.	ก.ค.	ส.ค.	ก.ย.	ต.ค.	พ.ย.	ธ.ค.	ม.ค.	ก.พ.	มี.ค.	ปี
สูงสุดปี 2560	7.58	30.47	30.21	112.62	84.00	136.81	177.01	105.63	66.16	48.43	29.54	20.11	848.56
สะสมปี 2560	7.58	38.05	68.26	180.88	264.87	401.69	578.69	684.33	750.49	798.92	828.46	848.56	
เฉลี่ย 2559-2565	8.93	19.92	24.92	48.06	81.09	86.72	93.94	52.67	28.49	20.32	13.25	9.38	487.68
เฉลี่ยสะสม	8.93	28.85	53.77	101.83	182.91	269.63	363.57	416.23	444.72	465.05	478.30	487.68	
ต่ำสุดปี 2562	5.72	9.50	16.33	11.09	59.57	56.43	35.87	23.72	12.09	8.69	2.92	1.34	243.26
สะสมปี 2562	5.72	15.22	31.55	42.64	102.21	158.64	194.51	218.23	230.31	239.01	241.92	243.26	
ปี 2565	13.07	32.86	12.52	45.12	114.77	117.25	135.07	45.75	16.17	7.37	6.82	4.80	551.58
สะสมปี 2565	13.07	45.93	58.46	103.58	218.35	335.60	470.67	516.42	532.59	539.96	546.78	551.58	
ปี 2566	2.65	20.40	24.55	34.11	41.00	95.32	125.98	75.38	34.43	21.03	10.68	6.21	491.77
สะสมปี 2566	2.65	23.06	47.61	81.72	122.72	218.05	344.03	419.41	453.85	474.87	485.55	491.77	

สถานี น้ำแมริม (P.93) บ้านสวางนอก ต.สวาง อ.แมริม จ.เชียงใหม่

ปริมาณน้ำเฉลี่ยรายวัน

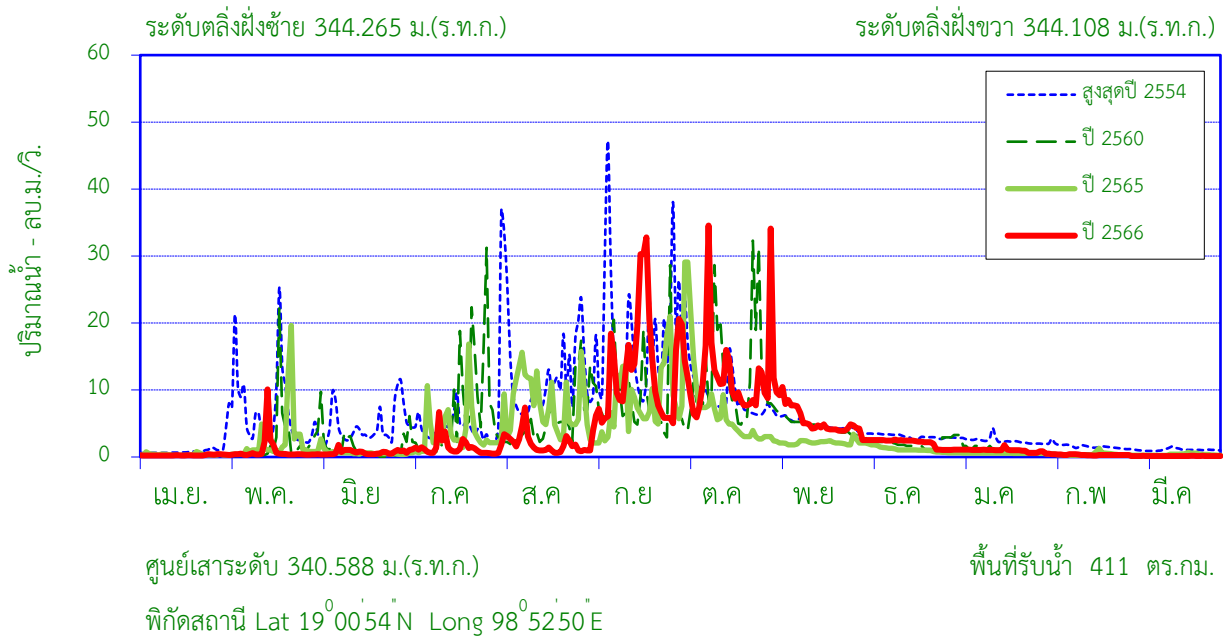

สถิติที่เคยปรากฏ

1. สถิติระดับน้ำสูงสุด	3.50	ม. (28 ก.ย. 53)
2. สถิติปริมาณน้ำไหลสูงสุด	359.25	ลบ.ม./วินาที (28 ก.ย. 53)
3. สถิติระดับน้ำต่ำสุด	1.42	ม. (11 ส.ค. 56)
4. สถิติปริมาณน้ำไหลต่ำสุด	0.61	ลบ.ม./วินาที (1 เม.ย. 59)
5. สถิติปริมาณน้ำเฉลี่ยของเดือน มี.ค. (2553 - 2565)	1.56	ล้าน ลบ.ม.
6. สถิติปริมาณน้ำเฉลี่ยสะสมรายปี (2553 - 2565)	97.6	ล้าน ลบ.ม.

ข้อมูลน้ำท่าของ เดือน มีนาคม 2567

1. ระดับน้ำสูงสุด	-0.02	ม. (5 มี.ค. 67)
2. ปริมาณน้ำไหลสูงสุด	0.18	ลบ.ม./วินาที
3. ระดับน้ำต่ำสุด	-0.07	ม. (1 มี.ค. 67)
4. ปริมาณน้ำไหลต่ำสุด	0.13	ลบ.ม./วินาที
5. ปริมาณน้ำรวมทั้งเดือน	0.40	ล้าน ลบ.ม.
6. น้ำท่าประจำเดือนนี้อยู่ในเกณฑ์	<u>น้อย</u>	

ปริมาณน้ำรายเดือน - ล้าน ลูกบาศก์เมตร

เดือน	เม.ย.	พ.ค.	มิ.ย.	ก.ค.	ส.ค.	ก.ย.	ต.ค.	พ.ย.	ธ.ค.	ม.ค.	ก.พ.	มี.ค.	ปี
เฉลี่ย 2553-2565	1.72	5.42	4.63	9.59	18.12	20.85	16.39	8.96	4.96	3.51	1.89	1.56	97.62
เฉลี่ยสะสม	1.72	7.15	11.78	21.37	39.49	60.34	76.73	85.70	90.66	94.17	96.06	97.62	
ปี 2566	0.71	2.38	1.79	3.70	5.17	33.01	33.33	15.16	5.80	2.68	0.83	0.40	104.97
สะสมปี 2566	0.71	3.09	4.88	8.59	13.75	46.76	80.10	95.26	101.06	103.74	104.57	104.97	

สถานี น้ำแม่มริ (P.93) บ้านสลวงนอก ต.สลวง อ.แม่มริ จ.เชียงใหม่

สถิติปริมาณน้ำท่ารายเดือน

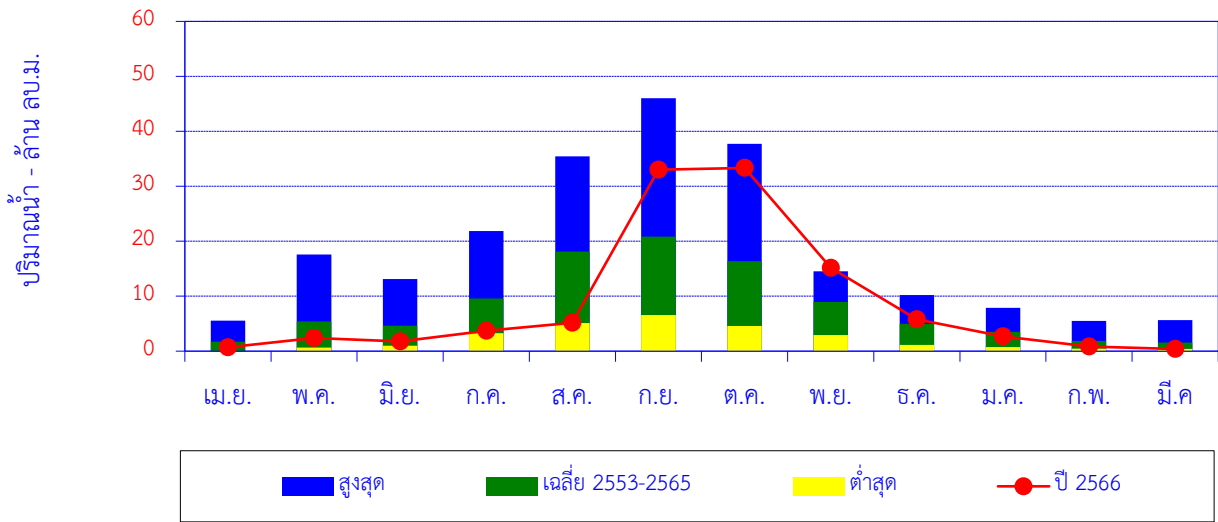

เดือน	เม.ย.	พ.ค.	มิ.ย.	ก.ค.	ส.ค.	ก.ย.	ต.ค.	พ.ย.	ธ.ค.	ม.ค.	ก.พ.	มี.ค.	ปี
สูงสุด	5.54	17.60	13.14	21.84	35.46	46.01	37.73	14.51	10.21	7.89	5.49	5.65	
เฉลี่ย 2553-2565	1.72	5.42	4.63	9.59	18.12	20.85	16.39	8.96	4.96	3.51	1.89	1.56	97.62
ต่ำสุด	0.00	0.65	1.00	3.26	5.12	6.56	4.58	2.92	1.16	0.74	0.44	0.41	
ปี 2566	0.71	2.38	1.79	3.70	5.17	33.01	33.33	15.16	5.80	2.68	0.83	0.40	104.97

ปริมาณน้ำท่าสะสมรายเดือน

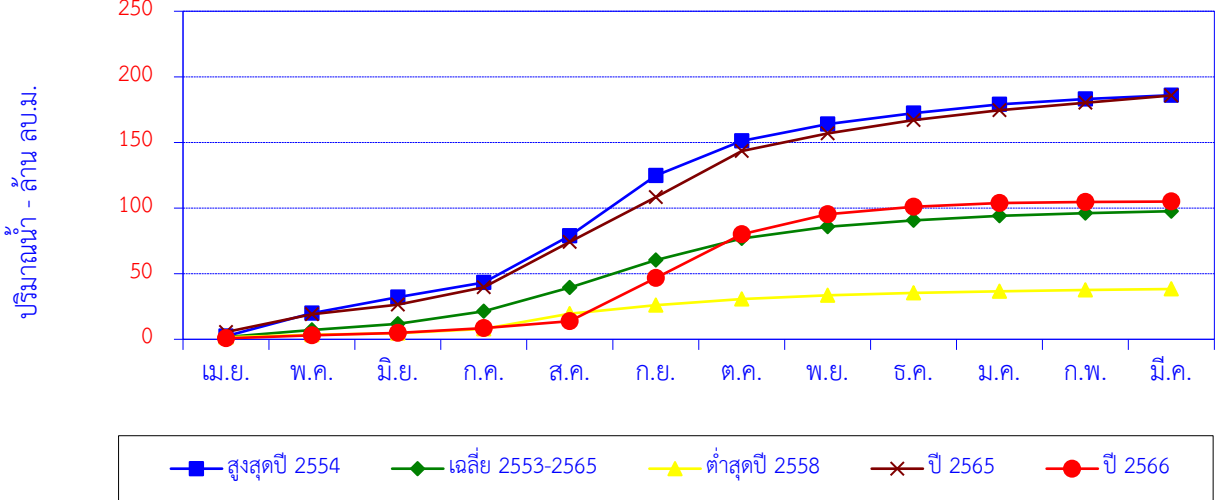

เดือน	เม.ย.	พ.ค.	มิ.ย.	ก.ค.	ส.ค.	ก.ย.	ต.ค.	พ.ย.	ธ.ค.	ม.ค.	ก.พ.	มี.ค.	ปี
สูงสุดปี 2554	2.38	17.60	12.11	11.22	35.46	46.01	26.40	12.87	8.35	6.64	4.05	2.91	186.01
สะสมปี 2554	2.38	19.98	32.10	43.31	78.77	124.78	151.18	164.05	172.40	179.04	183.10	186.01	
เฉลี่ย 2553-2565	1.72	5.42	4.63	9.59	18.12	20.85	16.39	8.96	4.96	3.51	1.89	1.56	97.62
เฉลี่ยสะสม	1.72	7.15	11.78	21.37	39.49	60.34	76.73	85.70	90.66	94.17	96.06	97.62	
ต่ำสุดปี 2558	1.54	1.86	1.20	3.36	11.50	6.56	4.58	2.92	1.81	1.33	0.91	0.75	38.31
สะสมปี 2558	1.54	3.40	4.60	7.96	19.45	26.01	30.59	33.52	35.32	36.65	37.56	38.31	
ปี 2565	5.54	13.57	7.26	13.30	34.45	34.13	35.13	13.54	10.21	7.54	5.49	5.65	185.81
สะสมปี 2565	5.54	19.10	26.36	39.67	74.12	108.25	143.38	156.92	167.13	174.67	180.16	185.81	
ปี 2566	0.71	2.38	1.79	3.70	5.17	33.01	33.33	15.16	5.80	2.68	0.83	0.40	104.97
สะสมปี 2566	0.71	3.09	4.88	8.59	13.75	46.76	80.10	95.26	101.06	103.74	104.57	104.97	

ปริมาณน้ำเฉลี่ยรายวัน

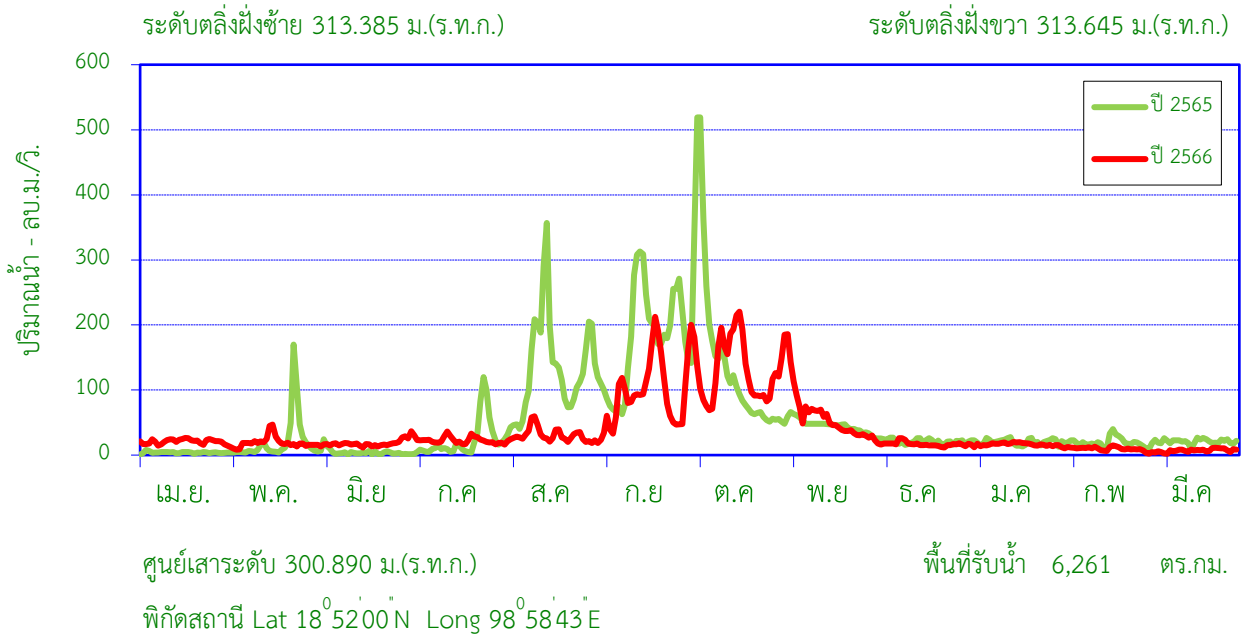

สถิติที่เคยปรากฏ

1. สถิติระดับน้ำสูงสุด	5.81	ม. (25 ต.ค. 61)
2. สถิติปริมาณน้ำไหลสูงสุด	-	ลบ.ม./วินาที
3. สถิติระดับน้ำต่ำสุด	0.40	ม. (24 เม.ย. 63)
4. สถิติปริมาณน้ำไหลต่ำสุด	0.00	ลบ.ม./วินาที
5. สถิติปริมาณน้ำเฉลี่ยของเดือน มี.ค. 2565	-	ล้าน ลบ.ม.
6. สถิติปริมาณน้ำเฉลี่ยสะสมรายปี	0.0	ล้าน ลบ.ม.

ข้อมูลน้ำท่าของ เดือน มีนาคม 2567

1. ระดับน้ำสูงสุด	1.47	ม. (23 มี.ค. 67)
2. ปริมาณน้ำไหลสูงสุด	11.1	ลบ.ม./วินาที
3. ระดับน้ำต่ำสุด	1.00	ม. (7 มี.ค. 67)
4. ปริมาณน้ำไหลต่ำสุด	2.1	ลบ.ม./วินาที
5. ปริมาณน้ำรวมทั้งเดือน	18.74	ล้าน ลบ.ม.
6. น้ำท่าประจำเดือนนี้อยู่ในเกณฑ์	-	

ปริมาณน้ำรายเดือน - ล้าน ลูกบาศก์เมตร

เดือน	เม.ย.	พ.ค.	มิ.ย.	ก.ค.	ส.ค.	ก.ย.	ต.ค.	พ.ย.	ธ.ค.	ม.ค.	ก.พ.	มี.ค.	ปี
ปี 2566	54.30	50.75	47.06	61.09	79.69	242.92	356.30	166.95	45.72	44.52	25.51	18.74	1,194
สะสมปี 2566	54.30	105.05	152.11	213.20	292.89	535.80	892.11	1,059	1,105	1,149	1,175	1,194	

หมายเหตุ ฯ เริ่มทำการสำรวจและเก็บข้อมูล ปีนี้ 2565

สถานี แม่น้ำปิง (P.103) บ้านป่าข่อยใต้ ต.สันผีเสื้อ อ.เมือง จ.เชียงใหม่

สถิติปริมาณน้ำท่ารายเดือน

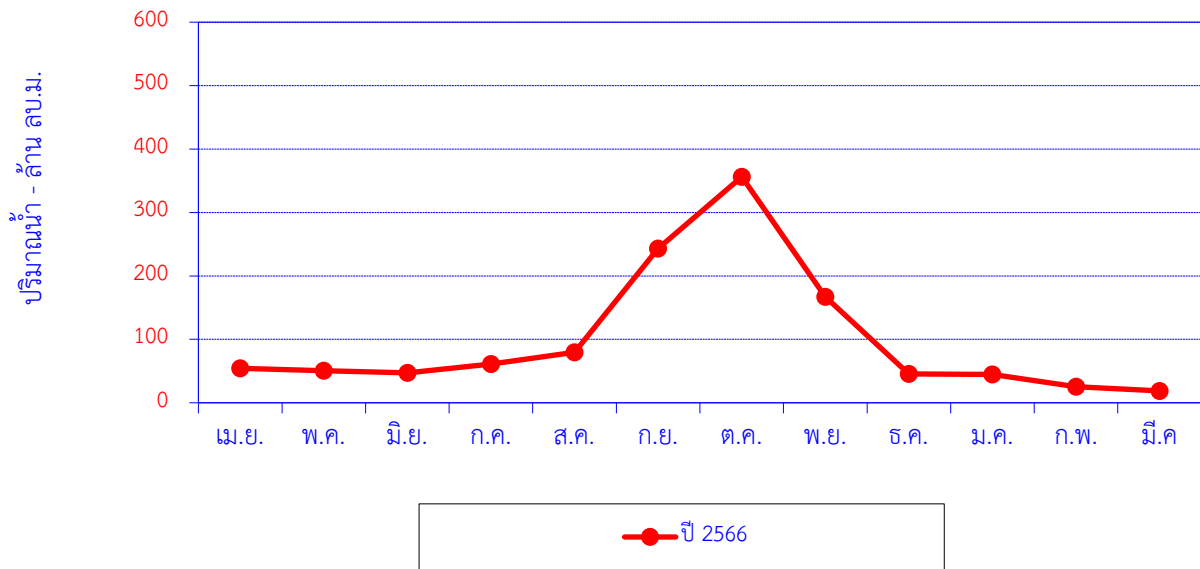

เดือน	เม.ย.	พ.ค.	มิ.ย.	ก.ค.	ส.ค.	ก.ย.	ต.ค.	พ.ย.	ธ.ค.	ม.ค.	ก.พ.	มี.ค.	ปี
ปี 2566	54.30	50.75	47.06	61.09	79.69	242.92	356.30	166.95	45.72	44.52	25.51	18.74	1,193.55

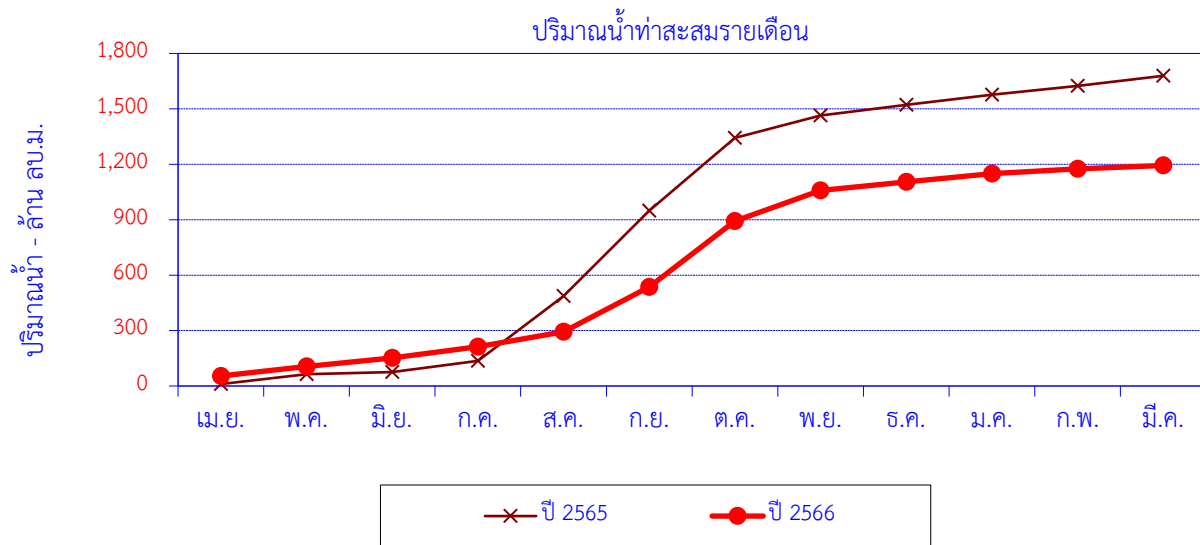

เดือน	เม.ย.	พ.ค.	มิ.ย.	ก.ค.	ส.ค.	ก.ย.	ต.ค.	พ.ย.	ธ.ค.	ม.ค.	ก.พ.	มี.ค.	ปี
ปี 2565	10.32	53.45	11.38	60.30	351.92	460.73	394.39	121.29	57.35	54.81	48.84	54.16	1,679
สะสมปี 2565	10.32	63.77	75.16	135.46	487.38	948.11	1,342	1,464	1,521	1,576	1,625	1,679	
ปี 2566	54.30	50.75	47.06	61.09	79.69	242.92	356.30	166.95	45.72	44.52	25.51	18.74	1,194
สะสมปี 2566	54.30	105.05	152.11	213.20	292.89	535.80	892.11	1,059	1,105	1,149	1,175	1,194	

หมายเหตุ ๑ เริ่มทำการสำรวจและเก็บข้อมูล ปีนี้ 2565

สถานี แม่น้ำวัง (W.1C) สะพานเสตุวารี ต.เวียงเหนือ อ.เมือง จ.ลำปาง

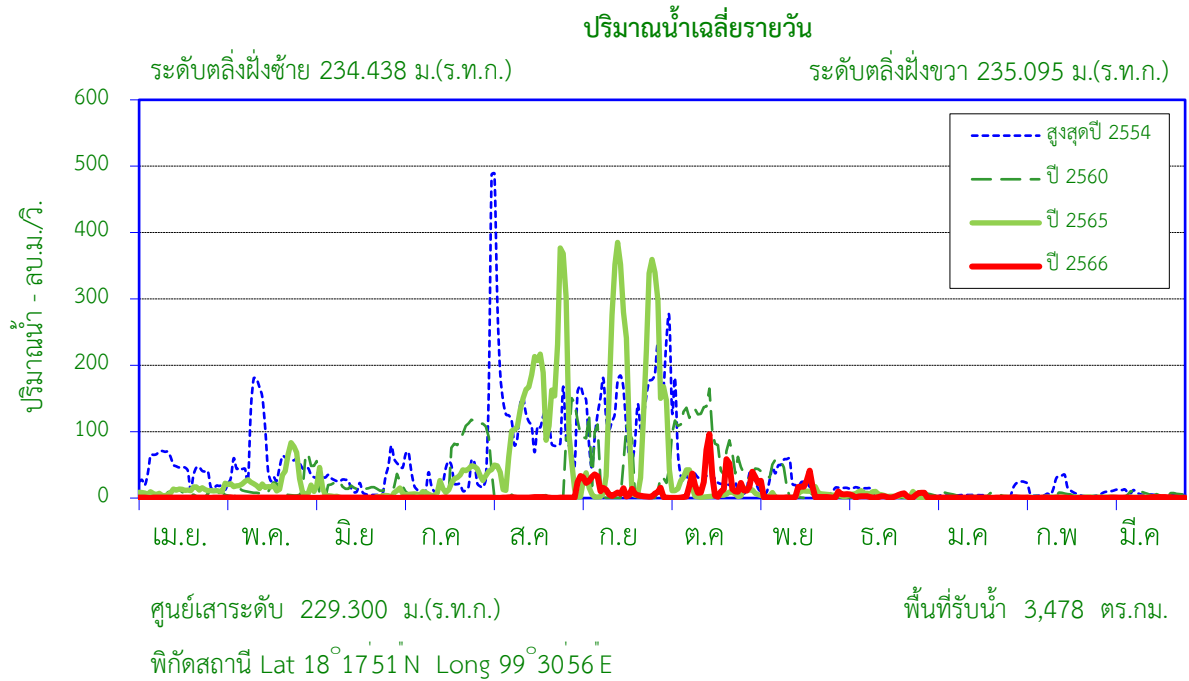

สถิติที่เคยปรากฏ

1. สถิติระดับน้ำสูงสุด	6.55	ม. (30 ก.ย. 48)
2. สถิติปริมาณน้ำไหลสูงสุด	912.00	ลบ.ม./วินาที (30 ก.ย. 48)
3. สถิติระดับน้ำต่ำสุด	-0.90	ม. (10 มี.ค. 49)
4. สถิติปริมาณน้ำไหลต่ำสุด	0.04	ลบ.ม./วินาที (18 มี.ค. 35)
5. สถิติปริมาณน้ำเฉลี่ยของเดือน มี.ค. (2534-2541,2548-2565)	16.21	ล้าน ลบ.ม.
6. สถิติปริมาณน้ำเฉลี่ยสะสมรายปี (2534-2541,2548-2565)	536.7	ล้าน ลบ.ม.

ข้อมูลน้ำท่าของ เดือน มีนาคม 2567

1. ระดับน้ำสูงสุด	1.14	ม. (20 มี.ค. 67)
2. ปริมาณน้ำไหลสูงสุด	1.38	ลบ.ม./วินาที
3. ระดับน้ำต่ำสุด	-0.49	ม. (15 มี.ค. 67)
4. ปริมาณน้ำไหลต่ำสุด	0.21	ลบ.ม./วินาที
5. ปริมาณน้ำรวมทั้งเดือน	1.97	ล้าน ลบ.ม.
6. น้ำท่าประจำเดือนนี้อยู่ในเกณฑ์	น้อย	

ปริมาณน้ำรายเดือน - ล้าน ลูกบาศก์เมตร													
เดือน	เม.ย.	พ.ค.	มิ.ย.	ก.ค.	ส.ค.	ก.ย.	ต.ค.	พ.ย.	ธ.ค.	ม.ค.	ก.พ.	มี.ค.	ปี
เฉลี่ย 2534-2541,2548-2565	18.59	23.22	21.61	33.89	100.41	151.82	81.44	45.79	13.35	16.74	13.65	16.21	536.71
เฉลี่ยสะสม	18.59	41.81	63.42	97.30	197.71	349.53	430.97	476.76	490.11	506.85	520.50	536.71	
ปี 2566	1.94	1.76	1.66	1.90	2.31	34.08	116.40	23.73	9.78	2.01	1.09	1.97	198.63
สะสมปี 2566	1.94	3.71	5.37	7.27	9.58	43.66	160.06	183.79	193.56	195.57	196.66	198.63	

สถานี แม่น้ำวัง (W.1C) สะพานเสตุวารี ต.เวียงเหนือ อ.เมือง จ.ลำปาง

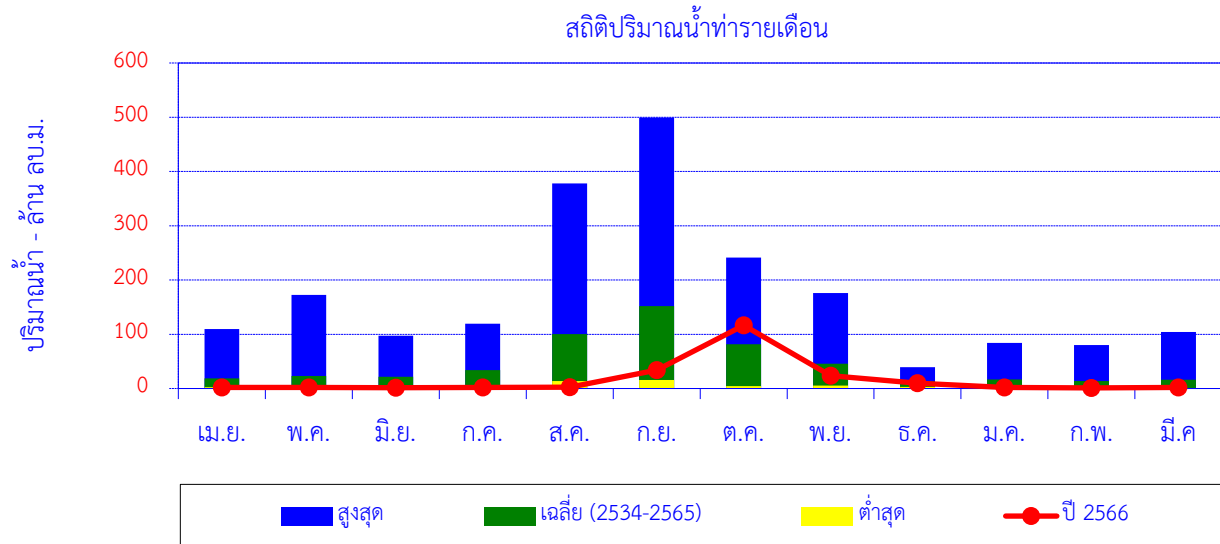

เดือน	เม.ย.	พ.ค.	มิ.ย.	ก.ค.	ส.ค.	ก.ย.	ต.ค.	พ.ย.	ธ.ค.	ม.ค.	ก.พ.	มี.ค.	ปี
สูงสุด	109.72	172.49	97.10	119.37	378.10	499.28	241.21	176.17	39.30	83.85	80.26	104.12	
เฉลี่ย (2534-2565)	18.59	23.22	21.61	33.89	100.41	151.82	81.44	45.79	13.35	16.74	13.65	16.21	536.71
ต่ำสุด	2.43	0.30	1.40	3.09	13.66	15.90	4.26	5.44	2.75	2.21	2.34	0.99	
ปี 2566	1.94	1.76	1.66	1.90	2.31	34.08	116.40	23.73	9.78	2.01	1.09	1.97	198.63

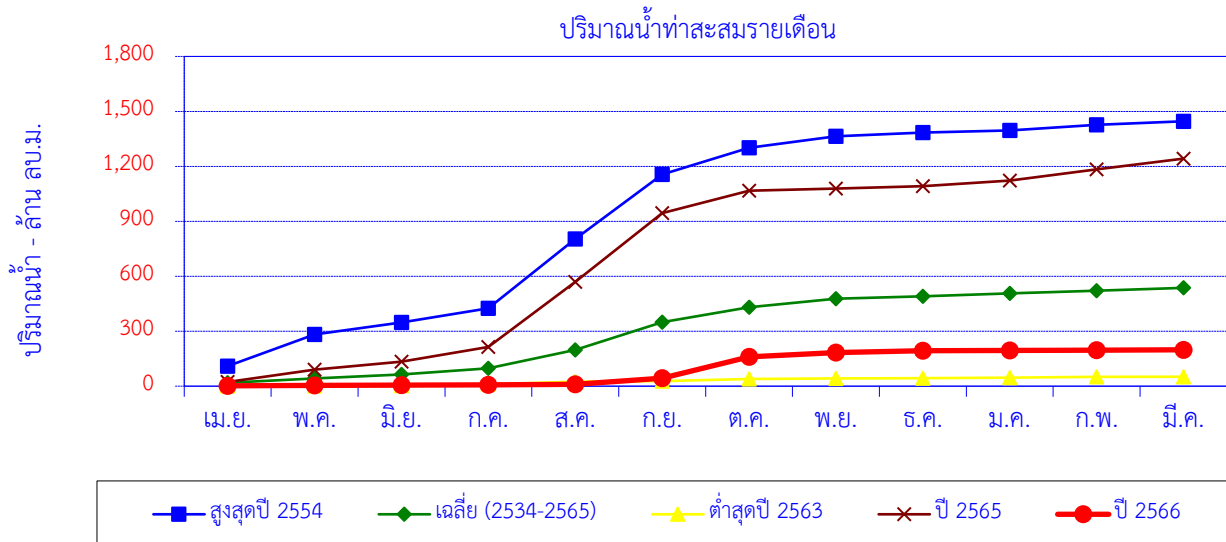

เดือน	เม.ย.	พ.ค.	มิ.ย.	ก.ค.	ส.ค.	ก.ย.	ต.ค.	พ.ย.	ธ.ค.	ม.ค.	ก.พ.	มี.ค.	ปี
สูงสุดปี 2554	109.72	172.49	65.10	77.95	378.10	352.38	146.10	62.11	21.06	10.95	31.29	18.68	1,446
สะสมปี 2554	109.72	282.21	347.30	425.25	803.35	1,156	1,302	1,364	1,385	1,396	1,427	1,446	
เฉลี่ย (2534-2565)	18.59	23.22	21.61	33.89	100.41	151.82	81.44	45.79	13.35	16.74	13.65	16.21	536.71
เฉลี่ยสะสม	18.59	41.81	63.42	97.30	197.71	349.53	430.97	476.76	490.11	506.85	520.50	536.71	
ต่ำสุดปี 2563	1.30	0.50	1.19	6.78	15.19	3.19	10.82	3.37	1.33	2.52	3.97	1.31	51.46
สะสมปี 2535	1.30	1.79	2.98	9.76	24.95	28.14	38.96	42.33	43.66	46.18	50.15	51.46	
ปี 2565	22.91	67.97	42.96	79.63	355.27	376.23	121.46	12.94	12.83	29.74	62.22	57.96	1,242
สะสมปี 2565	22.91	90.88	133.84	213.47	568.73	944.96	1,066	1,079	1,092	1,122	1,184	1,242	
ปี 2566	1.94	1.76	1.66	1.90	2.31	34.08	116.40	23.73	9.78	2.01	1.09	1.97	198.63
สะสมปี 2566	1.94	3.71	5.37	7.27	9.58	43.66	160.06	183.79	193.56	195.57	196.66	198.63	

ปริมาณน้ำเฉลี่ยรายวัน

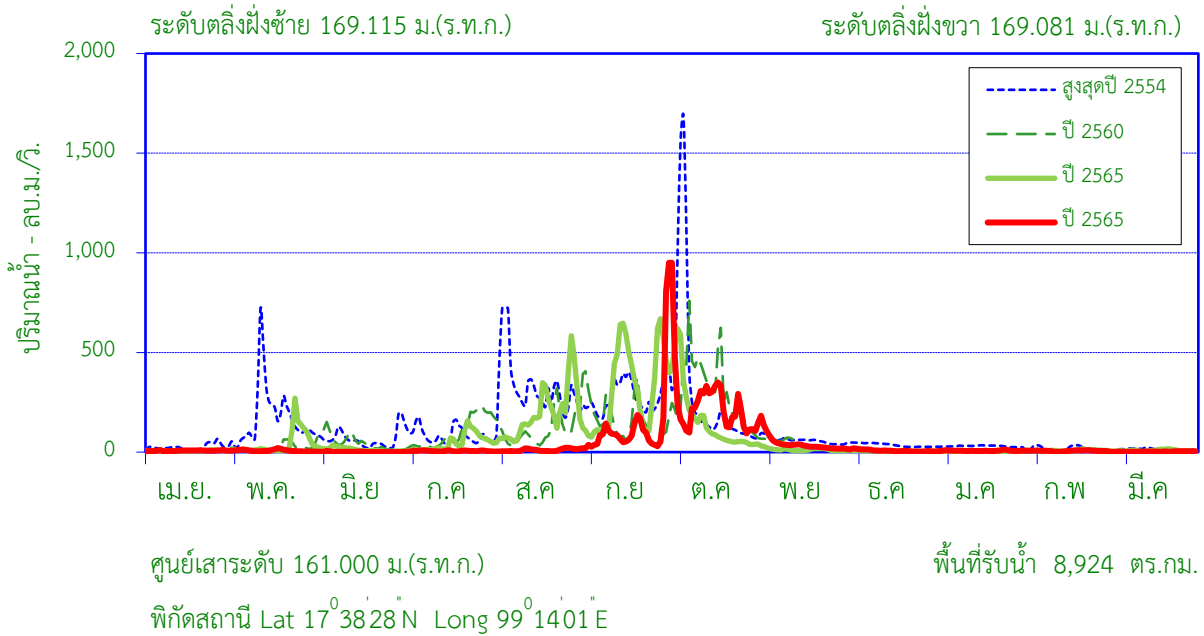

สถิติที่เคยปรากฏ

1. สถิติระดับน้ำสูงสุด	5.88	ม. (23 ก.ย. 45)
2. สถิติปริมาณน้ำไหลสูงสุด	1,399.0	ลบ.ม./วินาที (27 ก.ค. 10)
3. สถิติระดับน้ำต่ำสุด	-0.60	ม. (5 มี.ค. 53)
4. สถิติปริมาณน้ำไหลต่ำสุด	0.00	ลบ.ม./วินาที (5 มี.ค. 53)
5. สถิติปริมาณน้ำเฉลี่ยของเดือน มี.ค. (2510-2565)	12.38	ล้าน ลบ.ม.
6. สถิติปริมาณน้ำเฉลี่ยสะสมรายปี (2510-2565)	1,281.6	ล้าน ลบ.ม.

ข้อมูลน้ำท่าของ เดือน มีนาคม 2567

1. ระดับน้ำสูงสุด	-0.61	ม. (24 มี.ค. 67)
2. ปริมาณน้ำไหลสูงสุด	4.70	ลบ.ม./วินาที
3. ระดับน้ำต่ำสุด	-0.90	ม. (2 มี.ค. 67)
4. ปริมาณน้ำไหลต่ำสุด	1.13	ลบ.ม./วินาที
5. ปริมาณน้ำรวมทั้งเดือน	6.88	ล้าน ลบ.ม.
6. น้ำท่าประจำเดือนนี้อยู่ในเกณฑ์	น้อย	

ปริมาณน้ำรายเดือน - ล้าน ลูกบาศก์เมตร

เดือน	เม.ย.	พ.ค.	มิ.ย.	ก.ค.	ส.ค.	ก.ย.	ต.ค.	พ.ย.	ธ.ค.	ม.ค.	ก.พ.	มี.ค.	ปี
เฉลี่ย 2510-2565	16.65	59.55	64.67	76.52	214.42	405.85	262.30	101.21	33.61	21.70	12.78	12.38	1,282
เฉลี่ยสะสม	16.65	76.20	140.88	217.39	431.81	837.66	1,100	1,201	1,235	1,256	1,269	1,282	
ปี 2566	18.92	20.28	3.16	15.04	27.57	347.41	642.10	111.96	21.78	18.88	15.62	6.88	1,250
สะสมปี 2566	18.92	39.20	42.36	57.40	84.97	432.38	1,074	1,186	1,208	1,227	1,243	1,250	

สถานี แม่น้ำวัง (W.3A) บ้านดอนชัย ต.ล้อมแรด อ.เถิน จ.ลำปาง

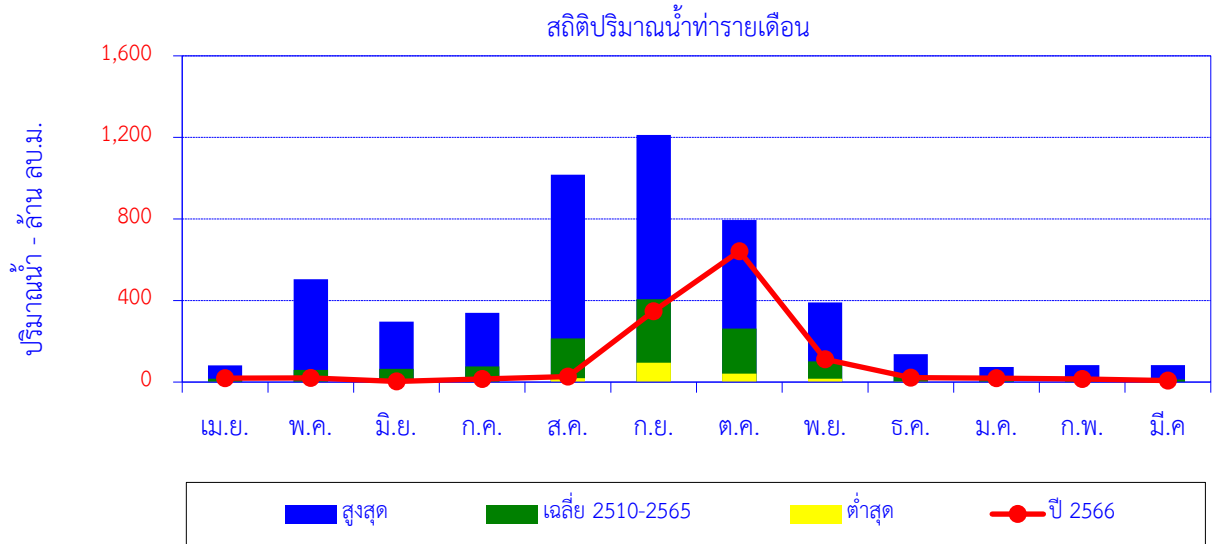

เดือน	เม.ย.	พ.ค.	มิ.ย.	ก.ค.	ส.ค.	ก.ย.	ต.ค.	พ.ย.	ธ.ค.	ม.ค.	ก.พ.	มี.ค.	ปี
สูงสุด	81.64	504.33	297.00	340.17	1,018	1,212	794.73	391.00	137.18	74.16	83.64	83.16	
เฉลี่ย 2510-2565	16.65	59.55	64.67	76.52	214.42	405.85	262.30	101.21	33.61	21.70	12.78	12.38	1,282
ต่ำสุด	0.43	0.77	0.41	0.09	18.79	95.21	41.12	16.11	1.49	0.95	0.73	0.00	
ปี 2566	18.92	20.28	3.16	15.04	27.57	347.41	642.10	111.96	21.78	18.88	15.62	6.88	1,250

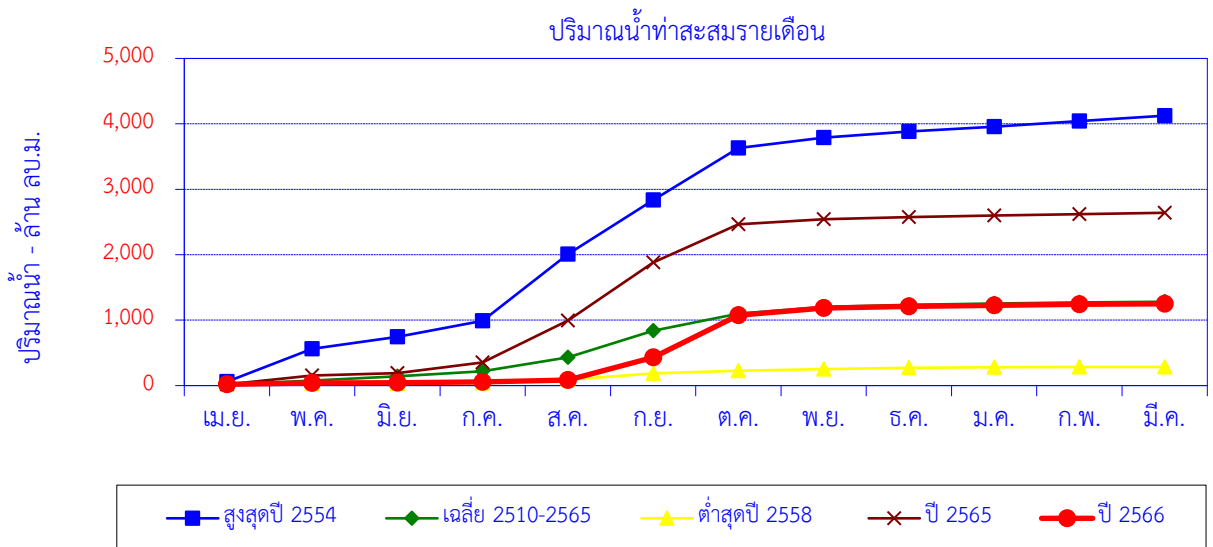

เดือน	เม.ย.	พ.ค.	มิ.ย.	ก.ค.	ส.ค.	ก.ย.	ต.ค.	พ.ย.	ธ.ค.	ม.ค.	ก.พ.	มี.ค.	ปี
สูงสุดปี 2554	59.10	504.33	181.57	244.69	1,018	829.36	794.73	158.52	94.59	74.16	83.64	83.16	4,126
สะสมปี 2554	59.10	563.43	745.00	989.69	2,007	2,837	3,631	3,790	3,885	3,959	4,042	4,126	
เฉลี่ย 2510-2565	16.65	59.55	64.67	76.52	214.42	405.85	262.30	101.21	33.61	21.70	12.78	12.38	1,282
เฉลี่ยสะสม	16.65	76.20	140.88	217.39	431.81	837.66	1,100	1,201	1,235	1,256	1,269	1,282	
ต่ำสุดปี 2558	14.68	11.39	3.82	9.01	51.42	95.21	41.12	23.37	23.31	5.84	4.15	1.91	285.21
สะสมปี 2558	14.68	26.07	29.89	38.90	90.32	185.52	226.64	250.01	273.31	279.15	283.30	285.21	
ปี 2565	17.74	138.29	35.94	160.99	640.13	890.00	584.10	75.53	33.46	23.16	20.12	21.73	2,641
สะสมปี 2565	17.74	156.03	191.97	352.96	993.09	1,883	2,467	2,543	2,576	2,599	2,619	2,641	
ปี 2566	18.92	20.28	3.16	15.04	27.57	347.41	642.10	111.96	21.78	18.88	15.62	6.88	1,250
สะสมปี 2566	18.92	39.20	42.36	57.40	84.97	432.38	1,074	1,186	1,208	1,227	1,243	1,250	

สถานี แม่น้ำวัง (W.10B) บ้านดอนมูล ต.บ้านแลง อ.เมือง จ.ลำปาง

ปริมาณน้ำเฉลี่ยรายวัน

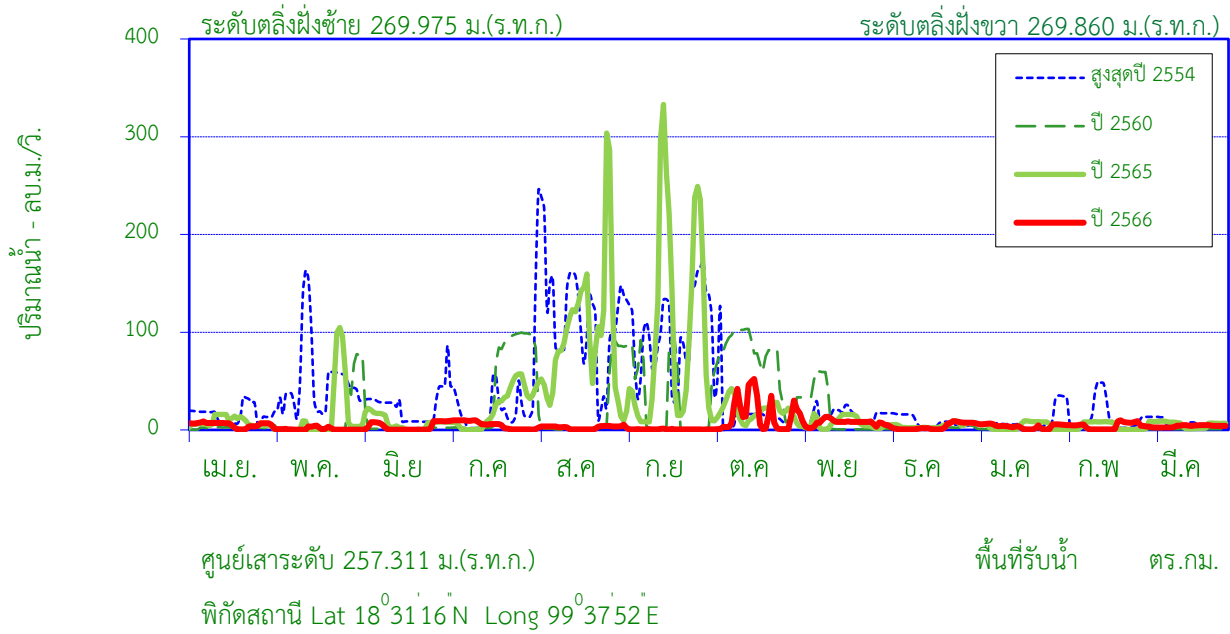

สถิติที่เคยปรากฏ

1. สถิติระดับน้ำสูงสุด	7.92	ม. (30 ก.ย. 48)
2. สถิติปริมาณน้ำไหลสูงสุด	772.40	ลบ.ม./วินาที (30 ก.ย. 48)
3. สถิติระดับน้ำต่ำสุด	-0.26	ม. (21 พ.ย. 16)
4. สถิติปริมาณน้ำไหลต่ำสุด	0.00	ลบ.ม./วินาที (5 มี.ค. 13)
5. สถิติปริมาณน้ำเฉลี่ยของเดือน มี.ค. (2506-2528,2546-2564)	11.00	ล้าน ลบ.ม.
6. สถิติปริมาณน้ำเฉลี่ยสะสมรายปี (2506-2528,2546-2564)	446.8	ล้าน ลบ.ม.

ข้อมูลน้ำท่าของ เดือน มีนาคม 2567

1. ระดับน้ำสูงสุด	2.07	ม. (22 มี.ค. 67)
2. ปริมาณน้ำไหลสูงสุด	4.93	ลบ.ม./วินาที
3. ระดับน้ำต่ำสุด	1.76	ม. (6 มี.ค. 67)
4. ปริมาณน้ำไหลต่ำสุด	2.52	ลบ.ม./วินาที
5. ปริมาณน้ำรวมทั้งเดือน	10.36	ล้าน ลบ.ม.
6. น้ำท่าประจำเดือนนี้อยู่ในเกณฑ์	ปกติ	

ปริมาณน้ำรายเดือน - ล้าน ลูกบาศก์เมตร													
เดือน	เม.ย.	พ.ค.	มิ.ย.	ก.ค.	ส.ค.	ก.ย.	ต.ค.	พ.ย.	ธ.ค.	ม.ค.	ก.พ.	มี.ค.	ปี
เฉลี่ย 2506-2528,2546-2564	12.50	17.93	24.02	33.78	84.49	117.37	69.68	35.53	17.30	12.75	10.47	11.00	446.82
เฉลี่ยสะสม	12.50	30.42	54.44	88.22	172.72	290.09	359.77	395.30	412.60	425.35	435.82	446.82	
ปี 2566	14.17	2.86	8.04	14.37	6.49	2.23	37.86	22.17	8.74	10.29	10.97	10.36	148.56
สะสมปี 2566	14.17	17.03	25.08	39.45	45.94	48.17	86.03	108.20	116.94	127.23	138.20	148.56	

หมายเหตุ ๑ ใช้สถิติข้อมูลอ้างอิงจากสถานี W.10A

สถานี แม่น้ำวัง (W.10B) บ้านดอนมูล ต.บ้านแลง อ.เมือง จ.ลำปาง

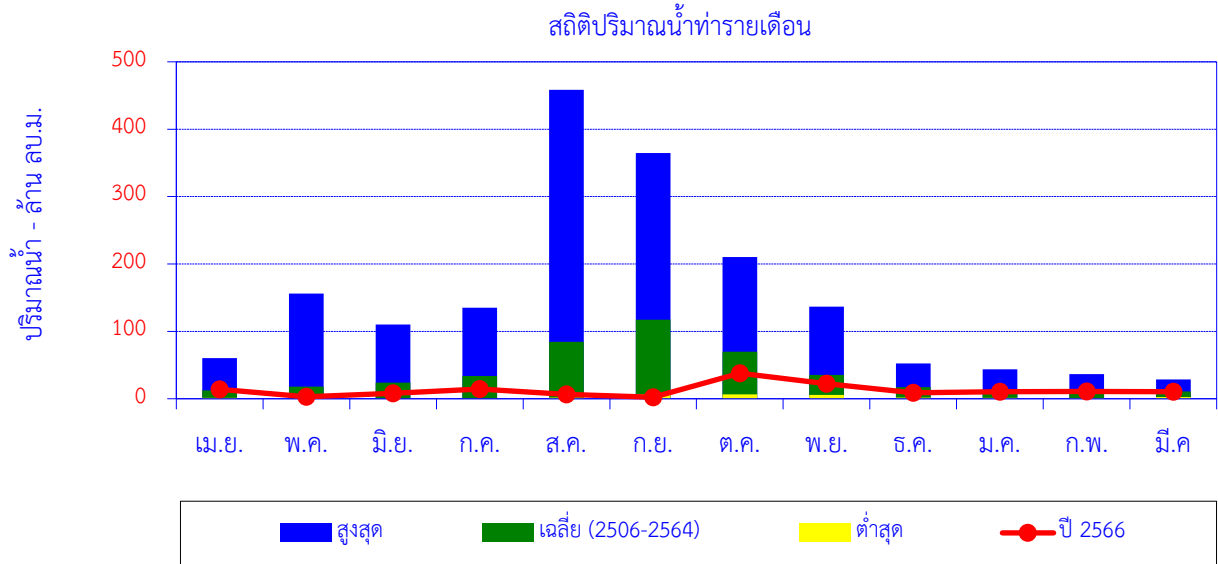

เดือน	เม.ย.	พ.ค.	มิ.ย.	ก.ค.	ส.ค.	ก.ย.	ต.ค.	พ.ย.	ธ.ค.	ม.ค.	ก.พ.	มี.ค.	ปี
สูงสุด	60.46	155.95	110.00	135.23	458.58	364.78	210.21	136.86	52.20	43.70	36.44	28.63	
เฉลี่ย (2506-2564)	12.50	17.93	24.02	33.78	84.49	117.37	69.68	35.53	17.30	12.75	10.47	11.00	446.82
ต่ำสุด	1.45	0.13	0.13	0.13	1.73	6.38	6.56	5.54	1.59	1.40	1.12	2.34	
ปี 2566	14.17	2.86	8.04	14.37	6.49	2.23	37.86	22.17	8.74	10.29	10.97	10.36	148.56

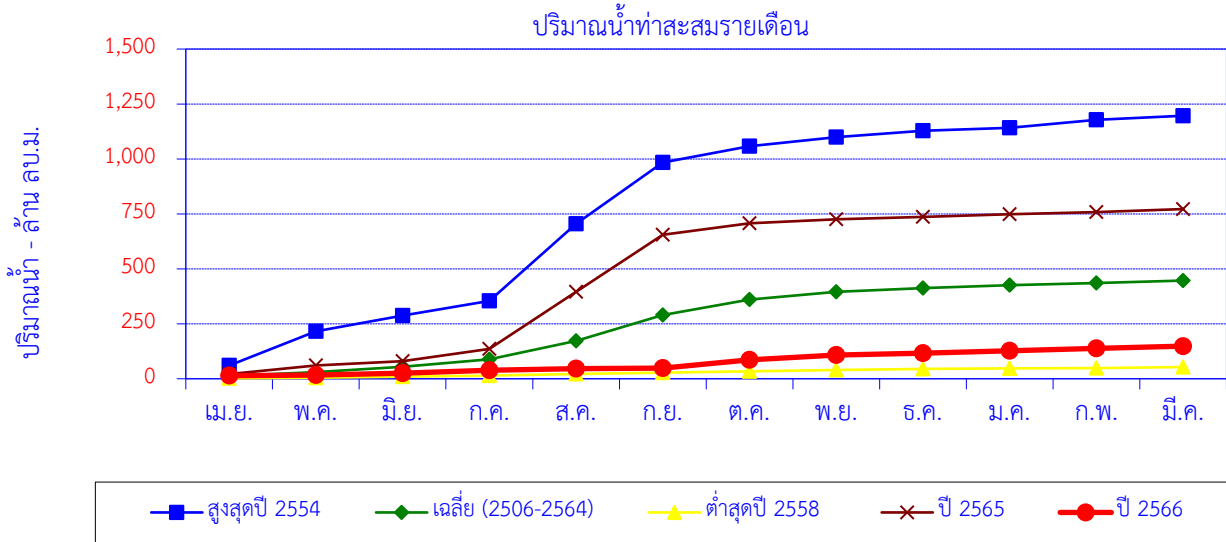

เดือน	เม.ย.	พ.ค.	มิ.ย.	ก.ค.	ส.ค.	ก.ย.	ต.ค.	พ.ย.	ธ.ค.	ม.ค.	ก.พ.	มี.ค.	ปี
สูงสุดปี 2554	60.46	155.95	71.30	66.26	351.35	278.13	74.13	42.10	28.79	12.97	36.44	18.62	1,196.5
สะสมปี 2554	60.46	216.41	287.71	353.97	705.32	983.45	1,058	1,100	1,128	1,141	1,178	1,197	
เฉลี่ย (2506-2564)	12.50	17.93	24.02	33.78	84.49	117.37	69.68	35.53	17.30	12.75	10.47	11.00	446.82
เฉลี่ยสะสม	12.50	30.42	54.44	88.22	172.72	290.09	359.77	395.30	412.60	425.35	435.82	446.82	
ต่ำสุดปี 2558	2.16	2.96	5.13	4.58	6.56	6.38	6.56	5.63	5.43	1.40	1.42	5.19	53.38
สะสมปี 2558	2.16	5.12	10.24	14.83	21.38	27.76	34.32	39.95	45.38	46.78	48.20	53.38	
ปี 2565	21.41	38.92	19.49	55.69	260.38	258.67	52.86	18.42	11.02	12.11	9.07	14.07	772.12
สะสมปี 2565	21.41	60.33	79.82	135.51	395.90	654.57	707.42	725.85	736.87	748.97	758.05	772.12	
ปี 2566	14.17	2.86	8.04	14.37	6.49	2.23	37.86	22.17	8.74	10.29	10.97	10.36	148.56
สะสมปี 2566	14.17	17.03	25.08	39.45	45.94	48.17	86.03	108.20	116.94	127.23	138.20	148.56	

หมายเหตุ ฯ ใช้สถิติข้อมูลอ้างอิงจากสถานี W.10A

สถานี แม่น้ำวัง (W.16A) บ้านไฮ ต.ปงดอน อ.แจ้ห่ม จ.ลำปาง

ปริมาณน้ำเฉลี่ยรายวัน

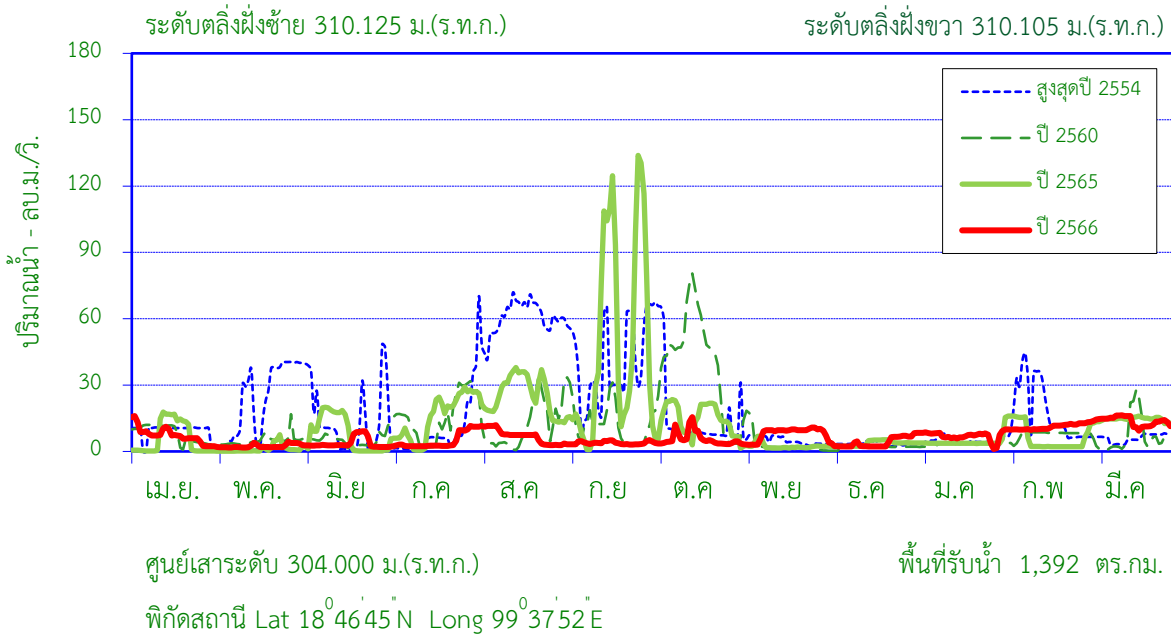

สถิติที่เคยปรากฏ

1. สถิติระดับน้ำสูงสุด	5.87	ม. (29 ก.ย. 48)
2. สถิติปริมาณน้ำไหลสูงสุด	743.00	ลบ.ม./วินาที (29 ก.ย. 48)
3. สถิติระดับน้ำต่ำสุด	0.38	ม.(5 ก.ย. 47)
4. สถิติปริมาณน้ำไหลต่ำสุด	0.00	ลบ.ม./วินาที (8 พ.ค. 41)
5. สถิติปริมาณน้ำเฉลี่ยของเดือน มี.ค. (2538 - 2565)	10.78	ล้าน ลบ.ม.
6. สถิติปริมาณน้ำเฉลี่ยสะสมรายปี (2538-2565)	262.5	ล้าน ลบ.ม.

ข้อมูลน้ำท่าของ เดือน มีนาคม 2567

1. ระดับน้ำสูงสุด	2.09	ม. (14 มี.ค. 67)
2. ปริมาณน้ำไหลสูงสุด	16.35	ลบ.ม./วินาที
3. ระดับน้ำต่ำสุด	1.59	ม. (20 มี.ค. 67)
4. ปริมาณน้ำไหลต่ำสุด	9.40	ลบ.ม./วินาที
5. ปริมาณน้ำรวมทั้งเดือน	36.52	ล้าน ลบ.ม.
6. น้ำท่าประจำเดือนนี้อยู่ในเกณฑ์	มาก	

ปริมาณน้ำรายเดือน - ล้าน ลูกบาศก์เมตร

เดือน	เม.ย.	พ.ค.	มิ.ย.	ก.ค.	ส.ค.	ก.ย.	ต.ค.	พ.ย.	ธ.ค.	ม.ค.	ก.พ.	มี.ค.	ปี
เฉลี่ย 2538-2565	12.31	11.61	11.61	18.92	48.88	68.42	37.02	17.87	8.83	8.34	7.90	10.78	262.49
เฉลี่ยสะสม	12.31	23.92	35.53	54.45	103.33	171.75	208.77	226.64	235.47	243.81	251.71	262.49	
ปี 2566	19.15	6.50	9.82	11.75	19.12	9.96	15.24	21.02	9.70	18.64	27.08	36.52	204.50
สะสมปี 2566	19.15	25.65	35.47	47.22	66.35	76.31	91.54	112.56	122.26	140.90	167.98	204.50	

สถานี แม่น้ำวัง (W.16A) บ้านไฮ ต.ปงดอน อ.แจ้ห่ม จ.ลำปาง

สถิติปริมาณน้ำท่ารายเดือน

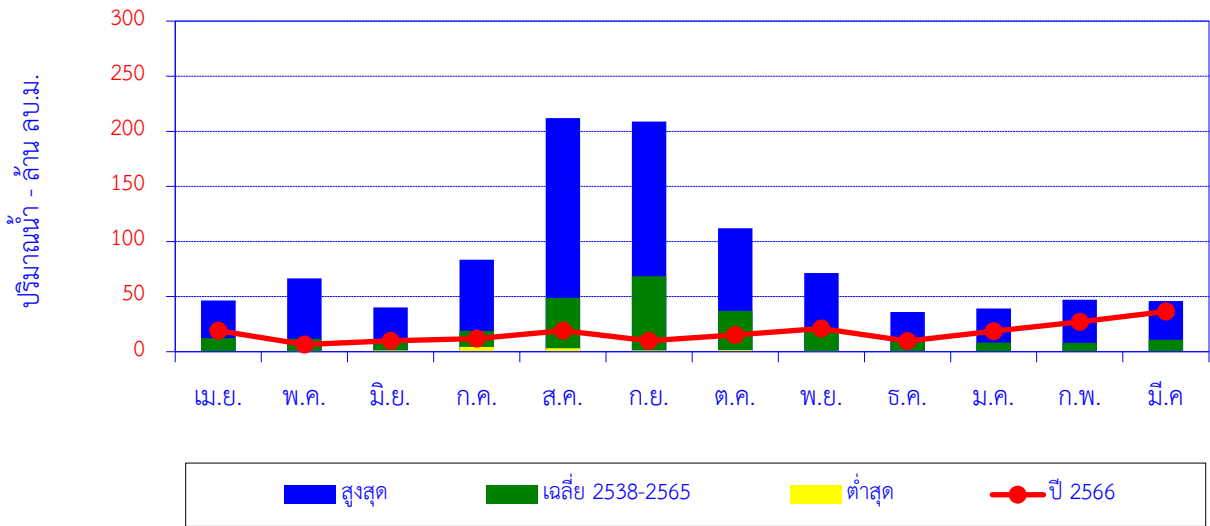

เดือน	เม.ย.	พ.ค.	มิ.ย.	ก.ค.	ส.ค.	ก.ย.	ต.ค.	พ.ย.	ธ.ค.	ม.ค.	ก.พ.	มี.ค.	ปี
สูงสุด	46.38	66.56	40.29	83.48	211.95	208.83	111.97	71.49	36.11	39.17	47.31	45.87	
เฉลี่ย 2538-2565	12.31	11.61	11.61	18.92	48.88	68.42	37.02	17.87	8.83	8.34	7.90	10.78	262.49
ต่ำสุด	0.11	0.75	1.09	4.35	3.20	1.19	1.38	0.63	0.38	0.20	0.12	0.14	
ปี 2566	19.15	6.50	9.82	11.75	19.12	9.96	15.24	21.02	9.70	18.64	27.08	36.52	204.50

ปริมาณน้ำท่าสะสมรายเดือน

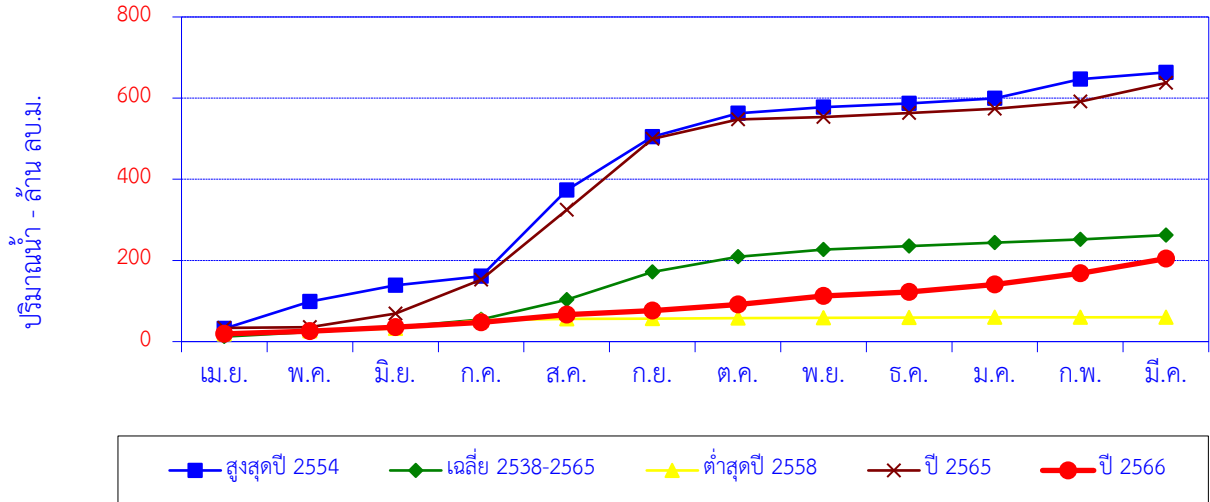

เดือน	เม.ย.	พ.ค.	มิ.ย.	ก.ค.	ส.ค.	ก.ย.	ต.ค.	พ.ย.	ธ.ค.	ม.ค.	ก.พ.	มี.ค.	ปี
สูงสุดปี 2554	31.98	66.56	40.29	22.38	211.95	131.33	58.33	14.78	9.12	12.95	47.31	16.49	663.45
สะสมปี 2554	31.98	98.54	138.83	161.20	373.16	504.49	562.82	577.59	586.71	599.66	646.96	663.45	
เฉลี่ย 2538-2565	12.31	11.61	11.61	18.92	48.88	68.42	37.02	17.87	8.83	8.34	7.90	10.78	262.49
เฉลี่ยสะสม	12.31	23.92	35.53	54.45	103.33	171.75	208.77	226.64	235.47	243.81	251.71	262.49	
ต่ำสุดปี 2558	18.42	7.99	5.76	20.29	3.20	1.19	1.38	0.63	0.68	0.22	0.20	0.16	60.12
สะสมปี 2558	18.42	26.41	32.16	52.46	55.65	56.84	58.22	58.86	59.53	59.76	59.95	60.12	
ปี 2565	33.77	1.96	33.55	83.48	171.92	174.95	47.57	6.44	9.76	10.23	17.84	45.87	637.33
สะสมปี 2565	33.77	35.73	69.28	152.76	324.68	499.63	547.20	553.64	563.39	573.63	591.46	637.33	
ปี 2566	19.15	6.50	9.82	11.75	19.12	9.96	15.24	21.02	9.70	18.64	27.08	36.52	204.50
สะสมปี 2566	19.15	25.65	35.47	47.22	66.35	76.31	91.54	112.56	122.26	140.90	167.98	204.50	

สถานี น้ำแม่สอย (W.17) บ้านหนองนาว ต.แจ้ห่ม อ.แจ้ห่ม จ.ลำปาง

ปริมาณน้ำเฉลี่ยรายวัน

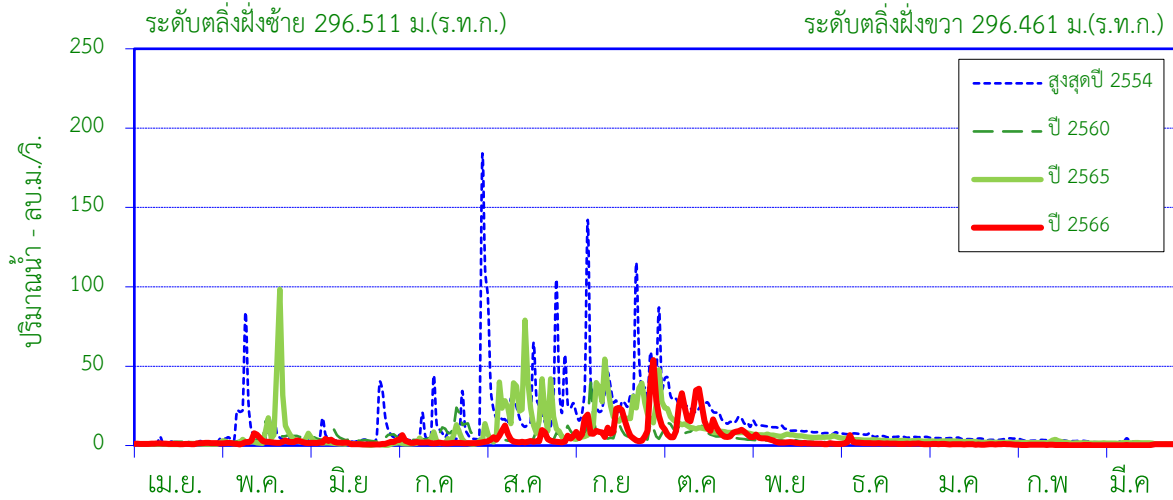

ศูนย์เสาระดับ 292.000 ม.(ร.ท.ก.)

พื้นที่รับน้ำ 726 ตร.กม.

พิกัดสถานี Lat 18°43'13"N Long 99°34'04"E

สถิติที่เคยปรากฏ

1. สถิติระดับน้ำสูงสุด	4.00	ม. (28 ก.ย. 48)
2. สถิติปริมาณน้ำไหลสูงสุด	698.00	ลบ.ม./วินาที (28 ก.ย. 48)
3. สถิติระดับน้ำต่ำสุด	-0.74	ม. (21 ต.ค. 45)
4. สถิติปริมาณน้ำไหลต่ำสุด	0.00	ลบ.ม./วินาที (21 ต.ค. 45)
5. สถิติปริมาณน้ำเฉลี่ยของเดือน มี.ค. (2523-2565)	2.77	ล้าน ลบ.ม.
6. สถิติปริมาณน้ำเฉลี่ยสะสมรายปี (2523-2565)	187.4	ล้าน ลบ.ม.

ข้อมูลน้ำท่าของ เดือน มีนาคม 2567

1. ระดับน้ำสูงสุด	-1.03	ม. (24 มี.ค. 67)
2. ปริมาณน้ำไหลสูงสุด	0.76	ลบ.ม./วินาที
3. ระดับน้ำต่ำสุด	-1.15	ม. (8 มี.ค. 67)
4. ปริมาณน้ำไหลต่ำสุด	0.16	ลบ.ม./วินาที
5. ปริมาณน้ำรวมทั้งเดือน	0.97	ล้าน ลบ.ม.
6. น้ำท่าประจำเดือนนี้อยู่ในเกณฑ์	<u>น้อย</u>	

ปริมาณน้ำรายเดือน - ล้าน ลูกบาศก์เมตร													
เดือน	เม.ย.	พ.ค.	มิ.ย.	ก.ค.	ส.ค.	ก.ย.	ต.ค.	พ.ย.	ธ.ค.	ม.ค.	ก.พ.	มี.ค.	ปี
เฉลี่ย 2523-2565	3.98	12.14	10.76	15.34	33.30	46.79	29.35	16.33	8.23	5.37	3.03	2.77	187.38
เฉลี่ยสะสม	3.98	16.12	26.88	42.22	75.52	122.31	151.66	167.99	176.22	181.59	184.62	187.38	
ปี 2566	3.02	6.48	4.04	5.30	10.91	31.38	39.74	7.56	4.08	2.21	1.08	0.97	116.76
สะสมปี 2566	3.02	9.50	13.54	18.84	29.75	61.13	100.87	108.43	112.51	114.72	115.79	116.76	

สถานี น้ำแม่สอย (W.17) บ้านหนองนาว ต.แจ้ห่ม อ.แจ้ห่ม จ.ลำปาง

สถิติปริมาณน้ำท่ารายเดือน

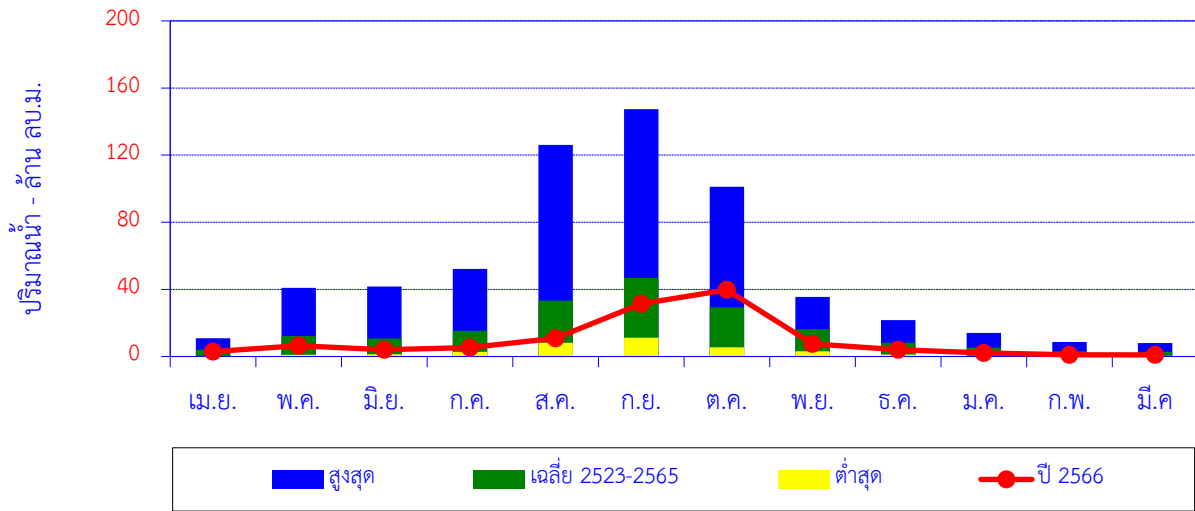

เดือน	เม.ย.	พ.ค.	มิ.ย.	ก.ค.	ส.ค.	ก.ย.	ต.ค.	พ.ย.	ธ.ค.	ม.ค.	ก.พ.	มี.ค.	ปี
สูงสุด	10.88	40.93	41.67	52.24	126.06	147.34	101.10	35.48	21.63	14.12	8.69	8.08	
เฉลี่ย 2523-2565	3.98	12.14	10.76	15.34	33.30	46.79	29.35	16.33	8.23	5.37	3.03	2.77	187.38
ต่ำสุด	0.00	0.99	1.32	2.85	8.19	11.17	5.47	3.06	1.16	0.43	0.00	0.34	
ปี 2566	3.02	6.48	4.04	5.30	10.91	31.38	39.74	7.56	4.08	2.21	1.08	0.97	116.76

ปริมาณน้ำท่าสะสมรายเดือน

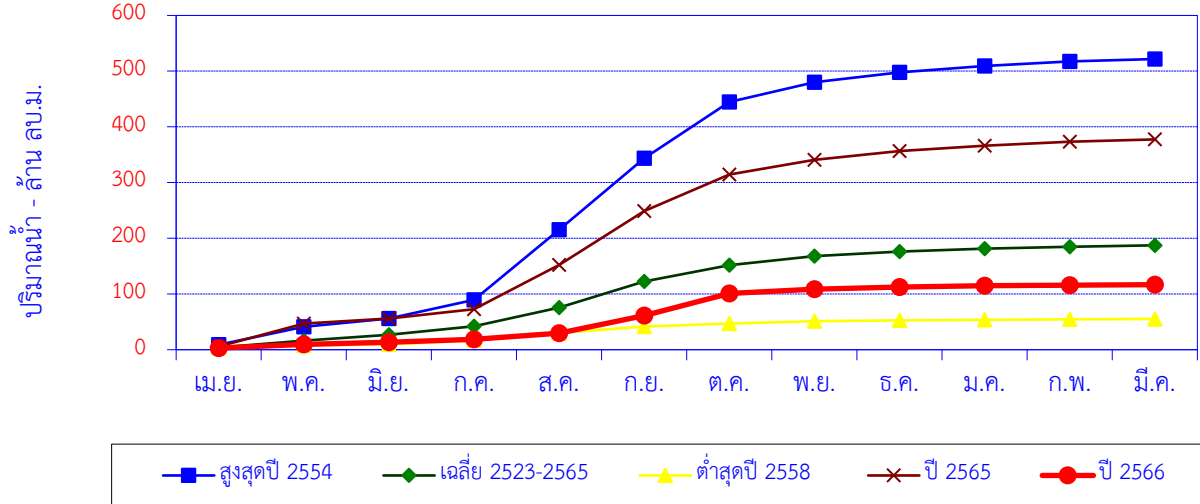

เดือน	เม.ย.	พ.ค.	มิ.ย.	ก.ค.	ส.ค.	ก.ย.	ต.ค.	พ.ย.	ธ.ค.	ม.ค.	ก.พ.	มี.ค.	ปี
สูงสุดปี 2554	8.91	32.21	14.85	33.31	126.06	128.30	101.10	35.18	17.94	11.65	7.86	4.38	521.75
สะสมปี 2554	8.91	41.12	55.97	89.28	215.35	343.65	444.75	479.92	497.87	509.51	517.37	521.75	
เฉลี่ย 2523-2565	3.98	12.14	10.76	15.34	33.30	46.79	29.35	16.33	8.23	5.37	3.03	2.77	187.38
เฉลี่ยสะสม	3.98	16.12	26.88	42.22	75.52	122.31	151.66	167.99	176.22	181.59	184.62	187.38	
ต่ำสุดปี 2558	3.24	4.21	2.08	7.18	13.60	11.17	5.63	3.94	1.37	1.11	0.80	0.88	55.21
สะสมปี 2558	3.24	7.45	9.52	16.70	30.31	41.48	47.11	51.05	52.42	53.53	54.33	55.21	
ปี 2565	5.74	40.93	9.20	16.96	79.56	96.39	65.49	26.78	15.38	9.80	7.33	3.92	377.48
สะสมปี 2565	5.74	46.68	55.87	72.83	152.39	248.78	314.27	341.05	356.42	366.22	373.56	377.48	
ปี 2566	3.02	6.48	4.04	5.30	10.91	31.38	39.74	7.56	4.08	2.21	1.08	0.97	116.76
สะสมปี 2566	3.02	9.50	13.54	18.84	29.75	61.13	100.87	108.43	112.51	114.72	115.79	116.76	

สถานี น้ำแม่ตุ๋ย (W.20) บ้านท่าล้อ ต.บ่อแก้ว อ.เมือง จ.ลำปาง

ปริมาณน้ำเฉลี่ยรายวัน

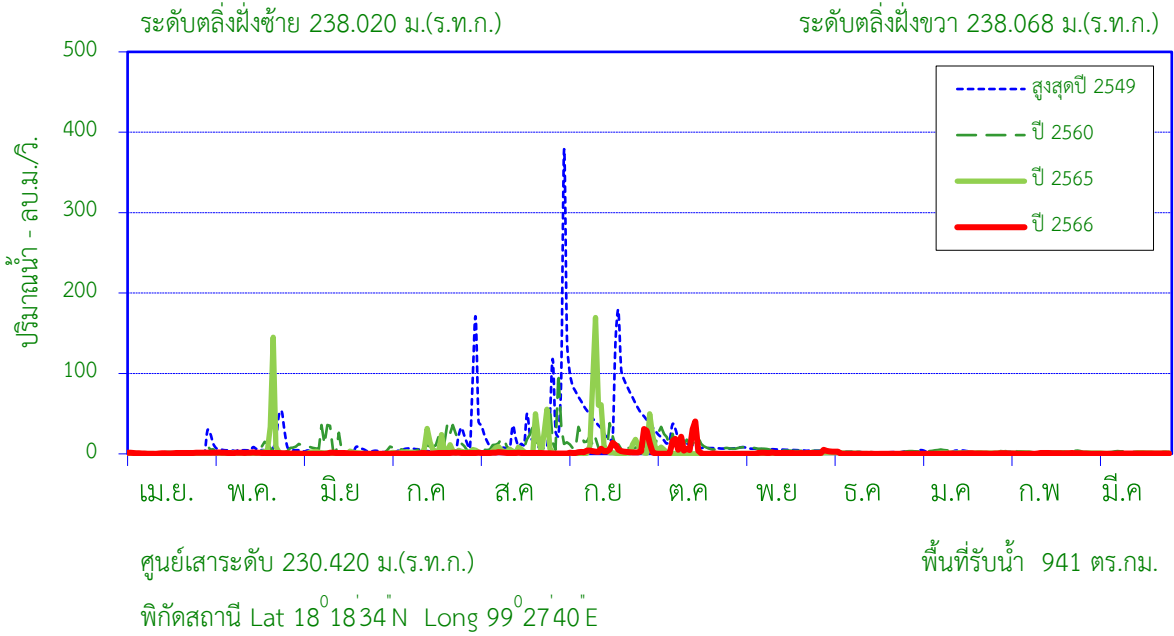

สถิติที่เคยปรากฏ

1. สถิติระดับน้ำสูงสุด	5.68	ม. (1 ก.ย. 49)
2. สถิติปริมาณน้ำไหลสูงสุด	533.50	ลบ.ม./วินาที (1 ก.ย. 49)
3. สถิติระดับน้ำต่ำสุด	-0.66	ม. (23 มิ.ย. 56)
4. สถิติปริมาณน้ำไหลต่ำสุด	0.00	ลบ.ม./วินาที (21 ก.ย. 42)
5. สถิติปริมาณน้ำเฉลี่ยของเดือน มี.ค. (2536-2565)	2.31	ล้าน ลบ.ม.
6. สถิติปริมาณน้ำเฉลี่ยสะสมรายปี (2536-2565)	166.9	ล้าน ลบ.ม.

ข้อมูลน้ำท่าของ เดือน มีนาคม 2567

1. ระดับน้ำสูงสุด	0.26	ม. (20 มี.ค. 67)
2. ปริมาณน้ำไหลสูงสุด	0.53	ลบ.ม./วินาที
3. ระดับน้ำต่ำสุด	-0.21	ม. (8 มี.ค. 67)
4. ปริมาณน้ำไหลต่ำสุด	0.10	ลบ.ม./วินาที
5. ปริมาณน้ำรวมทั้งเดือน	0.94	ล้าน ลบ.ม.
6. น้ำท่าประจำเดือนนี้อยู่ในเกณฑ์	น้อย	

ปริมาณน้ำรายเดือน - ล้าน ลูกบาศก์เมตร													
เดือน	เม.ย.	พ.ค.	มิ.ย.	ก.ค.	ส.ค.	ก.ย.	ต.ค.	พ.ย.	ธ.ค.	ม.ค.	ก.พ.	มี.ค.	ปี
เฉลี่ย 2536-2565	2.92	9.44	8.49	13.30	33.13	51.61	25.60	10.64	3.13	4.24	2.14	2.31	166.95
เฉลี่ยสะสม	2.92	12.36	20.86	34.16	67.29	118.89	144.49	155.14	158.26	162.50	164.64	166.95	
ปี 2566	2.28	3.00	0.88	1.90	3.05	13.29	14.76	2.29	1.79	1.39	1.48	0.94	47.04
สะสมปี 2566	2.28	5.29	6.17	8.06	11.11	24.40	39.15	41.44	43.23	44.63	46.10	47.04	

สถานี น้ำแม่ตุ๋ย (W.20) บ้านท่าล้อ ต.บ่อแฮ้ว อ.เมือง จ.ลำปาง

สถิติปริมาณน้ำท่ารายเดือน

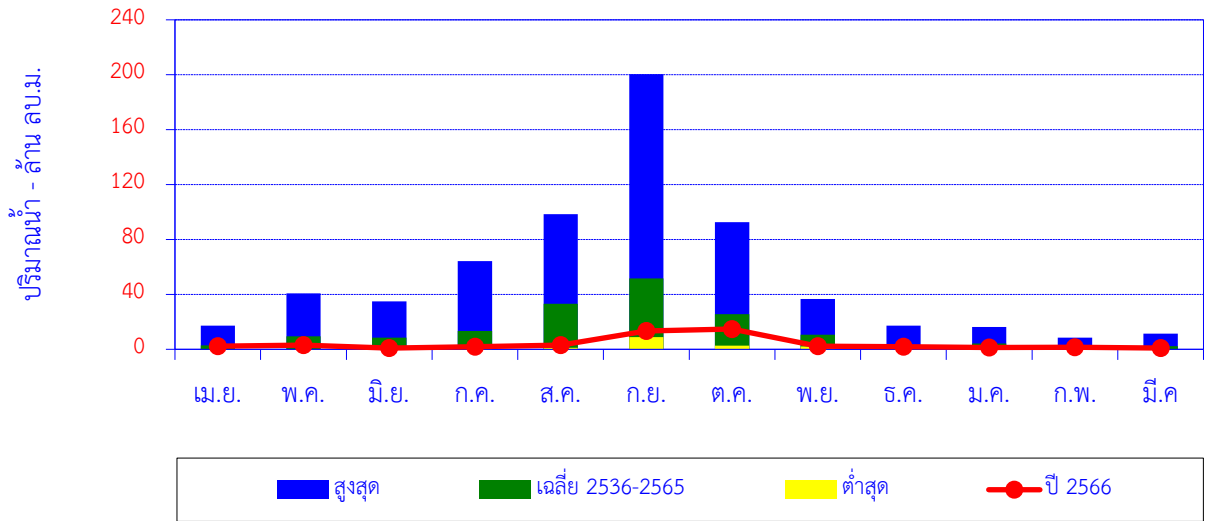

เดือน	เม.ย.	พ.ค.	มิ.ย.	ก.ค.	ส.ค.	ก.ย.	ต.ค.	พ.ย.	ธ.ค.	ม.ค.	ก.พ.	มี.ค.	ปี
สูงสุด	17.25	40.66	34.91	64.21	98.44	200.50	92.56	36.67	17.24	16.27	8.41	11.33	
เฉลี่ย 2536-2565	2.92	9.44	8.49	13.30	33.13	51.61	25.60	10.64	3.13	4.24	2.14	2.31	166.95
ต่ำสุด	0.00	0.17	0.25	0.91	1.17	8.80	2.72	2.03	0.09	0.09	0.00	0.00	
ปี 2566	2.28	3.00	0.88	1.90	3.05	13.29	14.76	2.29	1.79	1.39	1.48	0.94	47.04

ปริมาณน้ำท่าสะสมรายเดือน

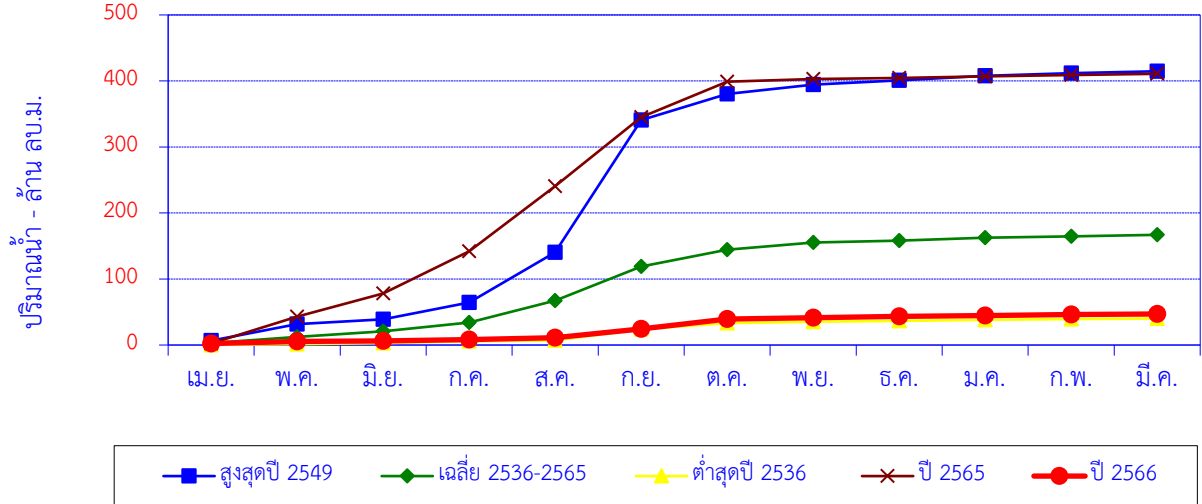

เดือน	เม.ย.	พ.ค.	มิ.ย.	ก.ค.	ส.ค.	ก.ย.	ต.ค.	พ.ย.	ธ.ค.	ม.ค.	ก.พ.	มี.ค.	ปี
สูงสุดปี 2549	6.58	25.28	7.23	25.29	75.92	200.50	39.47	14.10	6.65	6.76	3.92	3.01	414.71
สะสมปี 2549	6.58	31.86	39.09	64.37	140.30	340.80	380.27	394.38	401.02	407.78	411.70	414.71	
เฉลี่ย 2536-2565	2.92	9.44	8.49	13.30	33.13	51.61	25.60	10.64	3.13	4.24	2.14	2.31	166.95
เฉลี่ยสะสม	2.92	12.36	20.86	34.16	67.29	118.89	144.49	155.14	158.26	162.50	164.64	166.95	
ต่ำสุดปี 2536	0.31	1.21	1.65	2.75	1.17	16.78	9.45	2.03	1.12	1.63	1.15	0.89	40.14
สะสมปี 2536	0.31	1.52	3.17	5.92	7.09	23.87	33.32	35.35	36.47	38.10	39.25	40.14	
ปี 2565	2.38	40.66	34.91	64.21	98.44	104.71	53.63	3.97	1.68	2.30	1.90	2.04	410.84
สะสมปี 2565	2.38	43.04	77.95	142.16	240.60	345.31	398.95	402.92	404.60	406.90	408.80	410.84	
ปี 2566	2.28	3.00	0.88	1.90	3.05	13.29	14.76	2.29	1.79	1.39	1.48	0.94	47.04
สะสมปี 2566	2.28	5.29	6.17	8.06	11.11	24.40	39.15	41.44	43.23	44.63	46.10	47.04	

สถานี แม่น้ำวัง (W.21) บ้านท่าเตื่อ ต.พิชัย อ.เมือง จ.ลำปาง

ปริมาณน้ำเฉลี่ยรายวัน

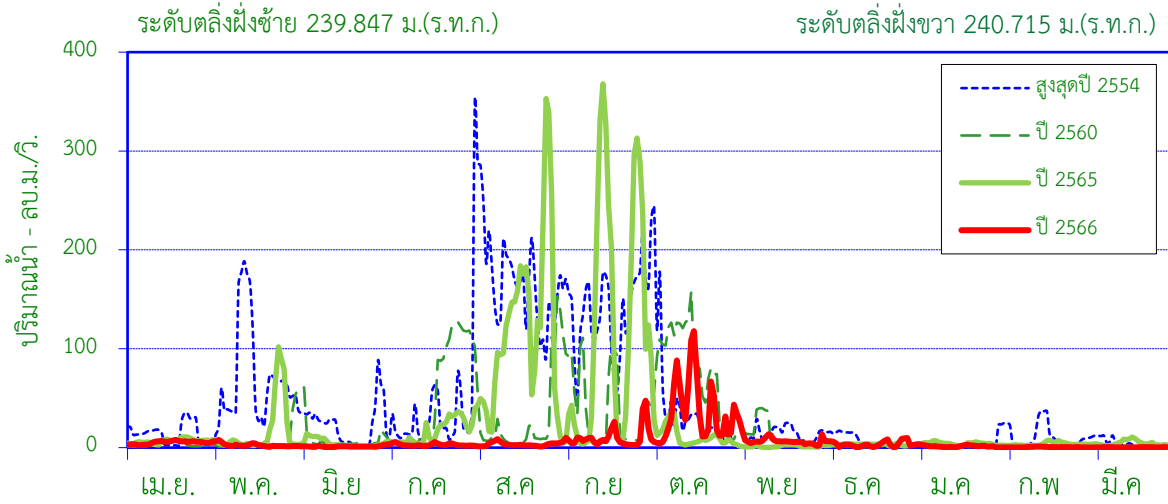

ศูนย์เสาระดับ 232.000 ม.(ร.ท.ก.)

พื้นที่รับน้ำ 3,367 ตร.กม.

พิกัดสถานี Lat 18°20'18"N Long 99°32'27"E

สถิติที่เคยปรากฏ

1. สถิติระดับน้ำสูงสุด	7.68	ม. (30 ก.ย. 48)
2. สถิติปริมาณน้ำไหลสูงสุด	900.00	ลบ.ม./วินาที (30 ก.ย. 48)
3. สถิติระดับน้ำต่ำสุด	-0.60	ม. (20 มี.ค. 57)
4. สถิติปริมาณน้ำไหลต่ำสุด	0.02	ลบ.ม./วินาที (8 ม.ค. 49)
5. สถิติปริมาณน้ำเฉลี่ยของเดือน มี.ค. (2542-2565)	8.71	ล้าน ลบ.ม.
6. สถิติปริมาณน้ำเฉลี่ยสะสมรายปี (2542-2565)	512.2	ล้าน ลบ.ม.

ข้อมูลน้ำท่าของ เดือน มีนาคม 2567

1. ระดับน้ำสูงสุด	-0.18	ม. (31 มี.ค. 67)
2. ปริมาณน้ำไหลสูงสุด	0.51	ลบ.ม./วินาที
3. ระดับน้ำต่ำสุด	-0.56	ม. (4 มี.ค. 67)
4. ปริมาณน้ำไหลต่ำสุด	0.13	ลบ.ม./วินาที
5. ปริมาณน้ำรวมทั้งเดือน	0.88	ล้าน ลบ.ม.
6. น้ำท่าประจำเดือนนี้อยู่ในเกณฑ์	น้อย	

ปริมาณน้ำรายเดือน - ล้าน ลูกบาศก์เมตร													
เดือน	เม.ย.	พ.ค.	มิ.ย.	ก.ค.	ส.ค.	ก.ย.	ต.ค.	พ.ย.	ธ.ค.	ม.ค.	ก.พ.	มี.ค.	ปี
เฉลี่ย 2542-2565	12.34	23.60	22.72	34.57	96.49	171.26	74.11	39.28	13.49	8.20	7.39	8.71	512.16
เฉลี่ยสะสม	12.34	35.94	58.66	93.23	189.72	360.98	435.09	474.37	487.87	496.06	503.45	512.16	
ปี 2566	13.34	7.05	2.87	7.85	8.43	25.79	94.45	21.10	11.03	4.26	1.22	0.88	198.26
สะสมปี 2566	13.34	20.39	23.26	31.11	39.54	65.33	159.78	180.88	191.90	196.16	197.38	198.26	

สถานี แมน้ำวัง (W.21) บ้านท่าเตื่อ ต.พิชัย อ.เมือง จ.ลำปาง

สถิติปริมาณน้ำท่ารายเดือน

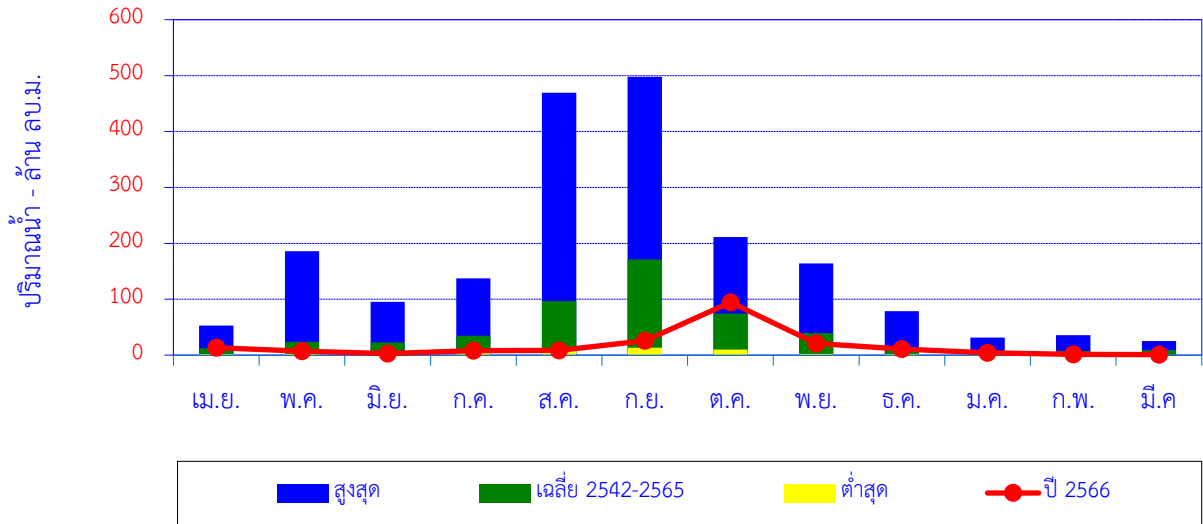

เดือน	เม.ย.	พ.ค.	มิ.ย.	ก.ค.	ส.ค.	ก.ย.	ต.ค.	พ.ย.	ธ.ค.	ม.ค.	ก.พ.	มี.ค.	ปี
สูงสุด	52.90	186.00	95.23	137.05	469.48	498.10	211.24	164.02	78.40	31.37	35.72	25.39	
เฉลี่ย 2542-2565	12.34	23.60	22.72	34.57	96.49	171.26	74.11	39.28	13.49	8.20	7.39	8.71	512.16
ต่ำสุด	1.58	2.28	1.57	7.75	10.10	13.16	9.78	2.38	1.88	0.89	0.47	0.32	
ปี 2566	13.34	7.05	2.87	7.85	8.43	25.79	94.45	21.10	11.03	4.26	1.22	0.88	198.26

ปริมาณน้ำท่าสะสมรายเดือน

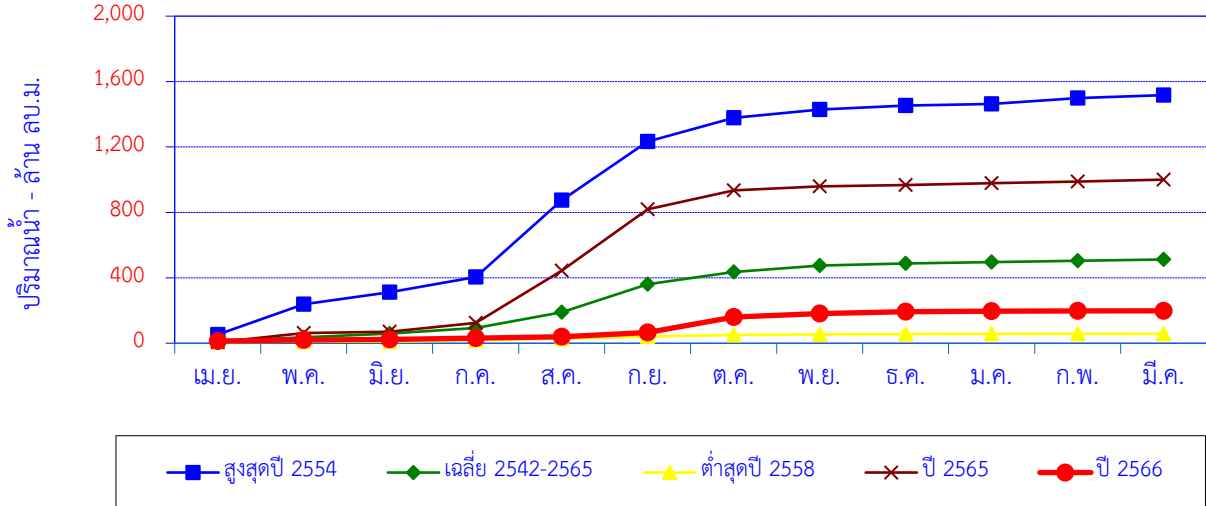

เดือน	เม.ย.	พ.ค.	มิ.ย.	ก.ค.	ส.ค.	ก.ย.	ต.ค.	พ.ย.	ธ.ค.	ม.ค.	ก.พ.	มี.ค.	ปี
สูงสุดปี 2554	52.90	186.00	72.05	93.53	469.48	358.45	145.44	50.27	25.75	8.67	35.72	18.73	1,517
สะสมปี 2554	52.90	238.90	310.95	404.48	873.95	1,232	1,378	1,428	1,454	1,463	1,498	1,517	
เฉลี่ย 2542-2565	12.34	23.60	22.72	34.57	96.49	171.26	74.11	39.28	13.49	8.20	7.39	8.71	512.16
เฉลี่ยสะสม	12.34	35.94	58.66	93.23	189.72	360.98	435.09	474.37	487.87	496.06	503.45	512.16	
ต่ำสุดปี 2558	6.75	2.45	1.57	7.75	10.10	13.16	9.78	2.38	1.88	0.96	0.47	0.32	57.56
สะสมปี 2558	6.75	9.20	10.77	18.52	28.62	41.77	51.55	53.93	55.81	56.77	57.24	57.56	
ปี 2565	5.96	56.10	8.40	54.42	318.66	374.58	116.92	23.71	8.90	11.36	9.10	12.34	1,000
สะสมปี 2565	5.96	62.06	70.47	124.88	443.54	818.12	935.04	958.75	967.65	979.01	988.11	1,000	
ปี 2566	13.34	7.05	2.87	7.85	8.43	25.79	94.45	21.10	11.03	4.26	1.22	0.88	198.26
สะสมปี 2566	13.34	20.39	23.26	31.11	39.54	65.33	159.78	180.88	191.90	196.16	197.38	198.26	

สถานี น้ำแม่จาง (W.22) บ้านวังพร้าว ต.วังพร้าว อ.เกาะคา จ.ลำปาง

ปริมาณน้ำเฉลี่ยรายวัน

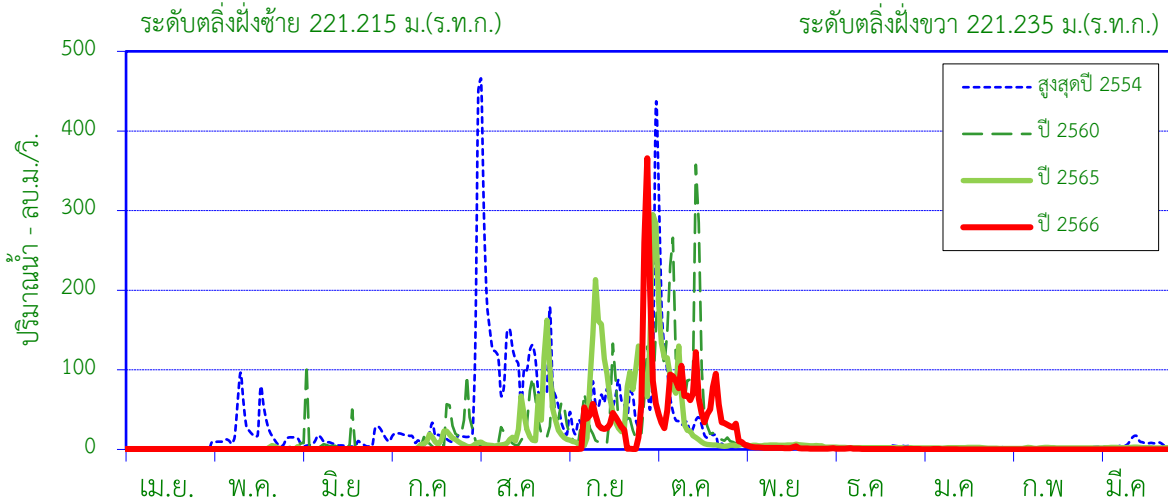

สถิติที่เคยปรากฏ

1. สถิติระดับน้ำสูงสุด	5.46	ม. (30 ต.ค. 44)
2. สถิติปริมาณน้ำไหลสูงสุด	398.40	ลบ.ม./วินาที (30 ต.ค. 44)
3. สถิติระดับน้ำต่ำสุด	-0.72	ม.(18 มี.ค. 55)
4. สถิติปริมาณน้ำไหลต่ำสุด	0.00	ลบ.ม./วินาที (10 เม.ย. 49)
5. สถิติปริมาณน้ำเฉลี่ยของเดือน มี.ค. (2544-2565)	1.92	ล้าน ลบ.ม.
6. สถิติปริมาณน้ำเฉลี่ยสะสมรายปี (2544-2565)	226.1	ล้าน ลบ.ม.

ข้อมูลน้ำท่าของ เดือน มีนาคม 2567

1. ระดับน้ำสูงสุด	0.41	ม. (5 มี.ค. 67)
2. ปริมาณน้ำไหลสูงสุด	0.00	ลบ.ม./วินาที
3. ระดับน้ำต่ำสุด	0.16	ม. (16 มี.ค. 67)
4. ปริมาณน้ำไหลต่ำสุด	0.00	ลบ.ม./วินาที
5. ปริมาณน้ำรวมทั้งเดือน	0.00	ล้าน ลบ.ม.
6. น้ำท่าประจำเดือนนี้อยู่ในเกณฑ์	น้อย	

ปริมาณน้ำรายเดือน - ล้าน ลูกบาศก์เมตร													
เดือน	เม.ย.	พ.ค.	มิ.ย.	ก.ค.	ส.ค.	ก.ย.	ต.ค.	พ.ย.	ธ.ค.	ม.ค.	ก.พ.	มี.ค.	ปี
เฉลี่ย 2544-2565	3.94	14.45	8.97	11.07	42.78	78.60	48.50	8.65	2.63	2.79	1.78	1.92	226.09
เฉลี่ยสะสม	3.94	18.39	27.36	38.43	81.22	159.81	208.31	216.96	219.59	222.38	224.17	226.09	
ปี 2566	1.52	1.48	1.57	1.38	1.29	108.55	172.98	6.85	2.07	0.56	0.00	0.00	298.26
สะสมปี 2566	1.52	3.00	4.57	5.95	7.25	115.80	288.78	295.62	297.69	298.26	298.26	298.26	

สถานี น้ำแม่จาง (W.22) บ้านวังพร้าว ต.วังพร้าว อ.เกาะคา จ.ลำปาง

สถิติปริมาณน้ำท่ารายเดือน

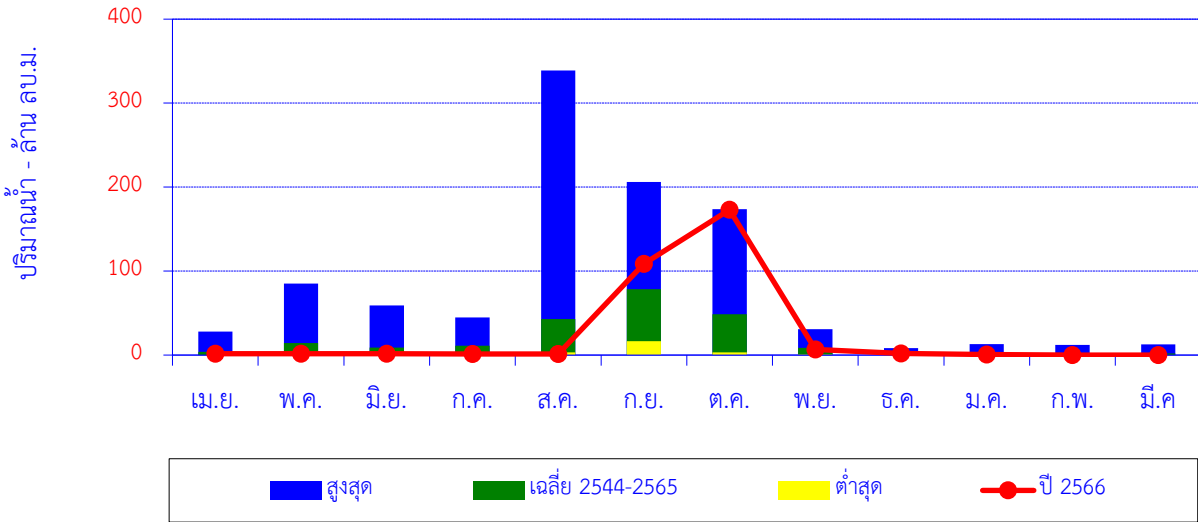

เดือน	เม.ย.	พ.ค.	มิ.ย.	ก.ค.	ส.ค.	ก.ย.	ต.ค.	พ.ย.	ธ.ค.	ม.ค.	ก.พ.	มี.ค.	ปี
สูงสุด	27.92	85.26	59.05	44.95	338.73	206.15	173.63	30.97	8.16	12.98	12.00	12.59	
เฉลี่ย 2544-2565	3.94	14.45	8.97	11.07	42.78	78.60	48.50	8.65	2.63	2.79	1.78	1.92	226.09
ต่ำสุด	0.00	1.40	0.24	0.07	3.15	16.70	3.25	0.72	0.07	0.00	0.00	0.00	
ปี 2566	1.52	1.48	1.57	1.38	1.29	108.55	172.98	6.85	2.07	0.56	0.00	0.00	298.26

ปริมาณน้ำท่าสะสมรายเดือน

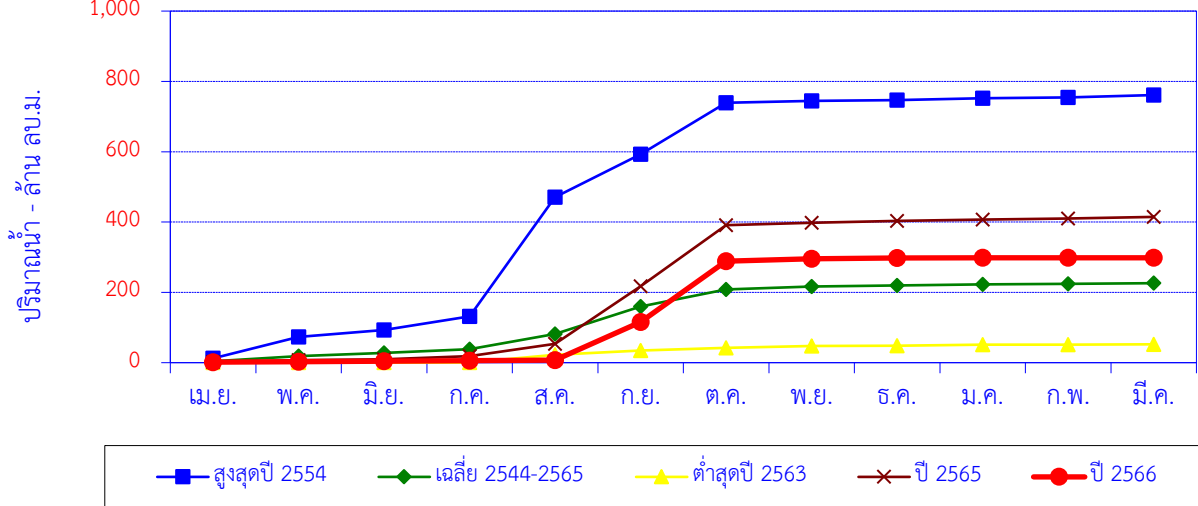

เดือน	เม.ย.	พ.ค.	มิ.ย.	ก.ค.	ส.ค.	ก.ย.	ต.ค.	พ.ย.	ธ.ค.	ม.ค.	ก.พ.	มี.ค.	ปี
สูงสุดปี 2554	12.27	60.75	20.10	38.80	338.73	122.31	146.47	5.05	2.21	5.66	1.95	6.79	761.10
สะสมปี 2554	12.27	73.03	93.13	131.93	470.66	592.96	739.44	744.49	746.70	752.35	754.31	761.10	
เฉลี่ย 2544-2565	3.94	14.45	8.97	11.07	42.78	78.60	48.50	8.65	2.63	2.79	1.78	1.92	226.09
เฉลี่ยสะสม	3.94	18.39	27.36	38.43	81.22	159.81	208.31	216.96	219.59	222.38	224.17	226.09	
ต่ำสุดปี 2563	0.10	0.12	0.17	0.18	21.78	12.35	7.62	5.36	0.37	2.89	0.60	0.67	52.21
สะสมปี 2563	0.10	0.22	0.39	0.56	22.35	34.70	42.32	47.68	48.05	50.94	51.54	52.21	
ปี 2565	1.82	5.68	1.95	9.33	34.59	163.86	173.63	7.27	4.90	3.88	3.09	4.60	414.59
สะสมปี 2565	1.82	7.50	9.45	18.78	53.36	217.22	390.85	398.12	403.02	406.90	409.99	414.59	
ปี 2566	1.52	1.48	1.57	1.38	1.29	108.55	172.98	6.85	2.07	0.56	0.00	0.00	298.26
สะสมปี 2566	1.52	3.00	4.57	5.95	7.25	115.80	288.78	295.62	297.69	298.26	298.26	298.26	

สถานี แม่น้ำวัง (W.25) บ้านร่องเคาะ ต.ร่องเคาะ อ.วังเหนือ จ.ลำปาง

ปริมาณน้ำเฉลี่ยรายวัน

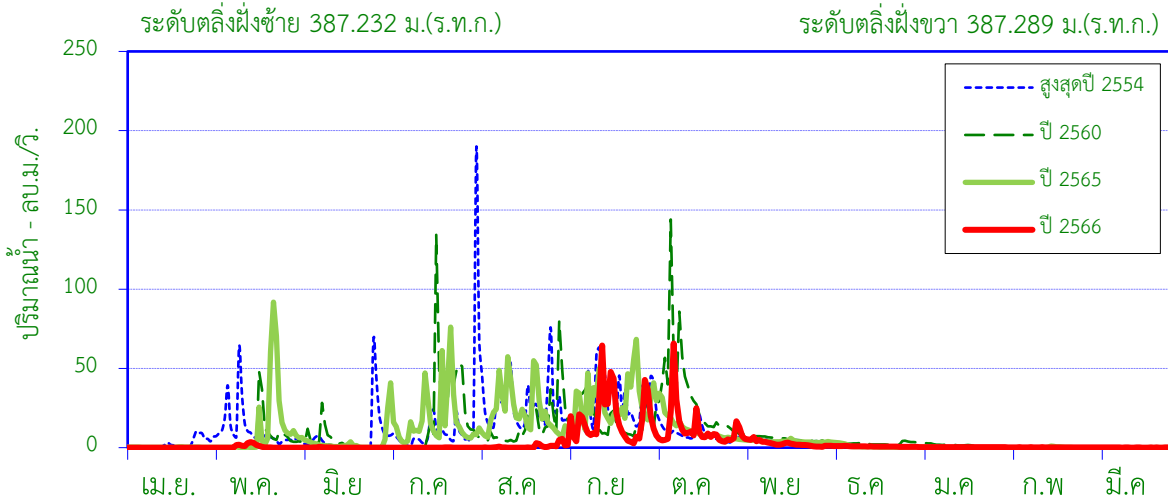

ศูนย์เสาระดับ 381.903 ม.(ร.ท.ก.)
พิกัดสถานี Lat 19°02'08"N Long 99°37'10"E

พื้นที่รับน้ำ 762 ตร.กม.

สถิติที่เคยปรากฏ

1. สถิติระดับน้ำสูงสุด	4.13	ม. (28 ก.ย. 53)
2. สถิติปริมาณน้ำไหลสูงสุด	626.89	ลบ.ม./วินาที (28 ก.ย. 53)
3. สถิติระดับน้ำต่ำสุด	-0.60	ม.(16 ส.ค. 55)
4. สถิติปริมาณน้ำไหลต่ำสุด	0.00	ลบ.ม./วินาที (16 ส.ค. 55)
5. สถิติปริมาณน้ำเฉลี่ยของเดือน มี.ค. (2552-2565)	1.20	ล้าน ลบ.ม.
6. สถิติปริมาณน้ำเฉลี่ยสะสมรายปี (2552-2565)	165.6	ล้าน ลบ.ม.

ข้อมูลน้ำท่าของ เดือน มีนาคม 2567

1. ระดับน้ำสูงสุด	-0.11	ม. (31 มี.ค. 67)
2. ปริมาณน้ำไหลสูงสุด	0.15	ลบ.ม./วินาที
3. ระดับน้ำต่ำสุด	-0.28	ม. (17 มี.ค. 67)
4. ปริมาณน้ำไหลต่ำสุด	0.07	ลบ.ม./วินาที
5. ปริมาณน้ำรวมทั้งเดือน	0.25	ล้าน ลบ.ม.
6. น้ำท่าประจำเดือนนี้อยู่ในเกณฑ์	<u>น้อย</u>	

ปริมาณน้ำรายเดือน - ล้าน ลูกบาศก์เมตร													
เดือน	เม.ย.	พ.ค.	มิ.ย.	ก.ค.	ส.ค.	ก.ย.	ต.ค.	พ.ย.	ธ.ค.	ม.ค.	ก.พ.	มี.ค.	ปี
เฉลี่ย 2552-2565	1.74	10.49	6.99	15.55	36.62	43.83	30.52	12.46	3.54	1.90	0.79	1.20	165.63
เฉลี่ยสะสม	1.74	12.23	19.22	34.77	71.39	115.22	145.74	158.20	161.74	163.64	164.43	165.63	
ปี 2566	0.12	1.70	0.23	0.12	2.00	46.45	31.79	8.33	2.15	0.88	0.62	0.25	94.64
สะสมปี 2566	0.12	1.83	2.06	2.18	4.18	50.64	82.42	90.75	92.89	93.78	94.39	94.64	

สถานี แม่น้ำวัง (W.25) บ้านร่องเคาะ ต.ร่องเคาะ อ.วังเหนือ จ.ลำปาง

สถิติปริมาณน้ำท่ารายเดือน

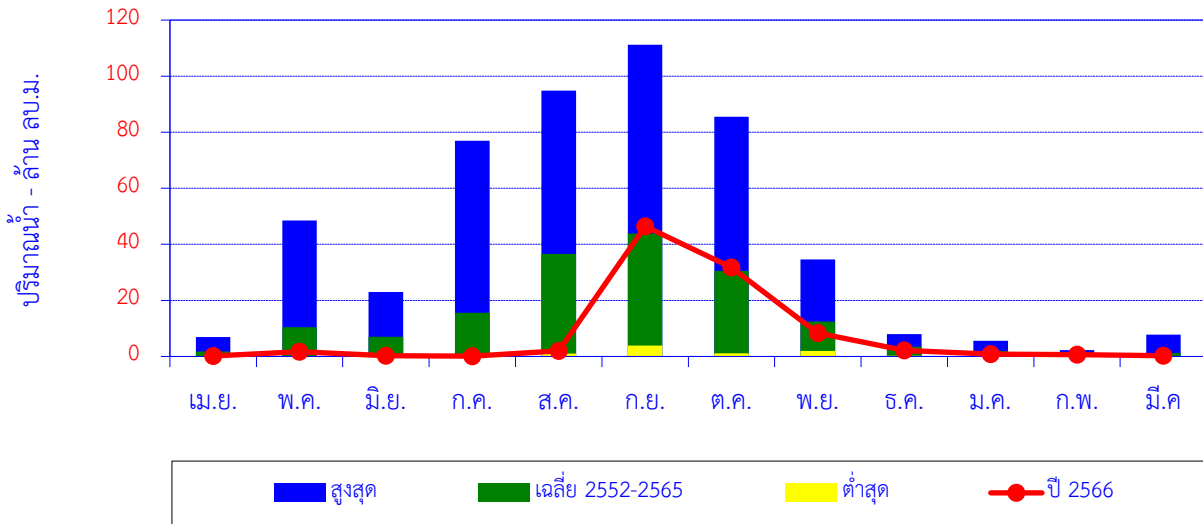

เดือน	เม.ย.	พ.ค.	มิ.ย.	ก.ค.	ส.ค.	ก.ย.	ต.ค.	พ.ย.	ธ.ค.	ม.ค.	ก.พ.	มี.ค.	ปี
สูงสุด	6.92	48.48	22.98	76.97	94.80	111.20	85.48	34.63	8.00	5.60	2.25	7.75	
เฉลี่ย 2552-2565	1.74	10.49	6.99	15.55	36.62	43.83	30.52	12.46	3.54	1.90	0.79	1.20	165.63
ต่ำสุด	0.00	0.17	0.09	0.08	1.05	3.90	1.16	1.97	0.27	0.26	0.07	0.04	
ปี 2566	0.12	1.70	0.23	0.12	2.00	46.45	31.79	8.33	2.15	0.88	0.62	0.25	94.64

ปริมาณน้ำท่าสะสมรายเดือน

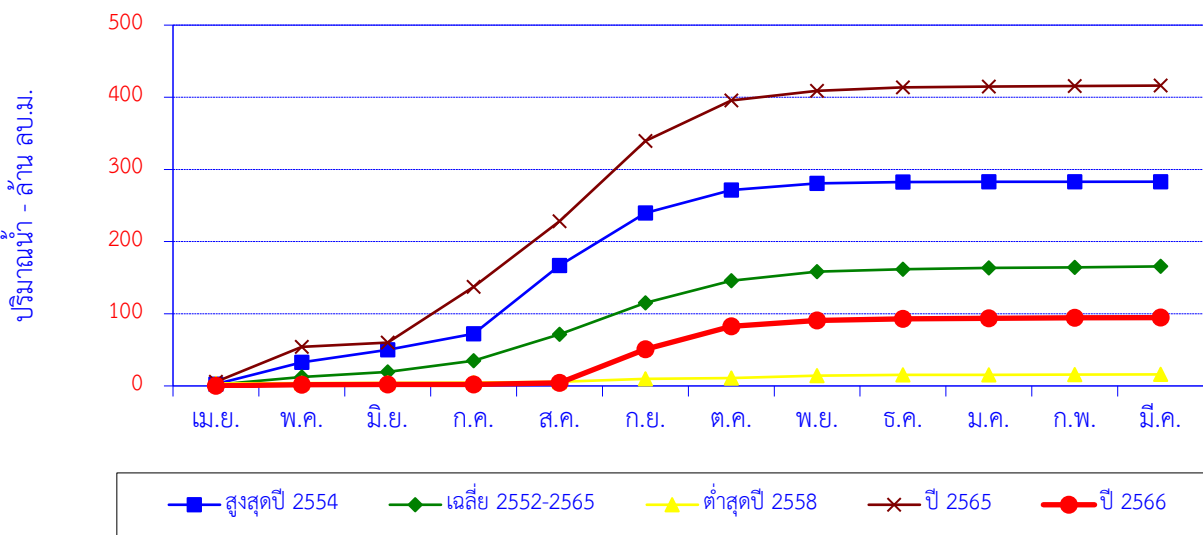

สูงสุดปี 2554	2.50	30.33	17.36	21.98	94.80	72.76	31.66	9.34	1.73	0.44	0.07	0.04	283.02
สะสมปี 2554	2.50	32.83	50.19	72.17	166.98	239.74	271.40	280.74	282.47	282.91	282.98	283.02	
เฉลี่ย 2552-2565	1.74	10.49	6.99	15.55	36.62	43.83	30.52	12.46	3.54	1.90	0.79	1.20	165.63
เฉลี่ยสะสม	1.74	12.23	19.22	34.77	71.39	115.22	145.74	158.20	161.74	163.64	164.43	165.63	
ต่ำสุดปี 2558	3.45	0.45	0.31	0.52	1.05	4.03	1.16	3.42	0.80	0.30	0.29	0.19	15.97
สะสมปี 2558	3.45	3.90	4.21	4.73	5.78	9.81	10.97	14.39	15.18	15.49	15.78	15.97	
ปี 2565	5.67	48.48	6.07	76.97	91.20	111.20	56.16	13.22	4.71	1.06	0.97	0.50	416.21
สะสมปี 2565	5.67	54.15	60.21	137.19	228.39	339.59	395.75	408.97	413.68	414.74	415.71	416.21	
ปี 2566	0.12	1.70	0.23	0.12	2.00	46.45	31.79	8.33	2.15	0.88	0.62	0.25	94.64
สะสมปี 2566	0.12	1.83	2.06	2.18	4.18	50.64	82.42	90.75	92.89	93.78	94.39	94.64	

สถานี ห้วยแม่ตา (W.26) บ้านเมืองมาย ต.เมืองมาย อ.แจ้ห่ม จ.ลำปาง

ปริมาณน้ำเฉลี่ยรายวัน

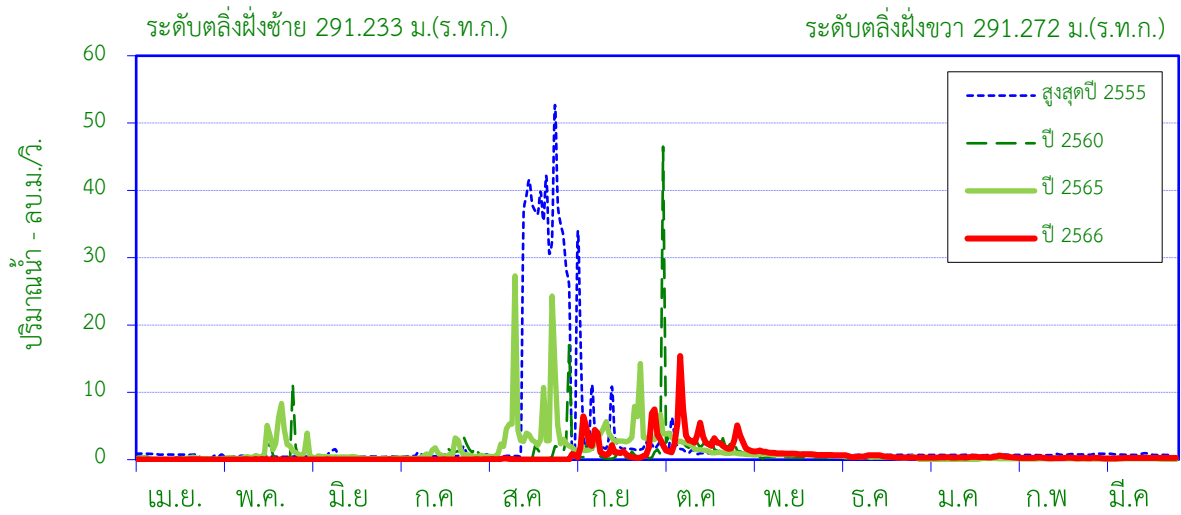

สถิติที่เคยปรากฏ

1. สถิติระดับน้ำสูงสุด	3.02	ม. (31 ก.ค. 54)
2. สถิติปริมาณน้ำไหลสูงสุด	229.00	ลบ.ม./วินาที (31 ก.ค. 54)
3. สถิติระดับน้ำต่ำสุด	-0.71	ม. (5 ก.ค. 58)
4. สถิติปริมาณน้ำไหลต่ำสุด	0.00	ลบ.ม./วินาที (5 ก.ค. 58)
5. สถิติปริมาณน้ำเฉลี่ยของเดือน มี.ค. (2553-2565)	0.90	ล้าน ลบ.ม.
6. สถิติปริมาณน้ำเฉลี่ยสะสมรายปี (2553-2565)	36.8	ล้าน ลบ.ม.

ข้อมูลน้ำท่าของ เดือน มีนาคม 2567

1. ระดับน้ำสูงสุด	-0.39	ม. (2 มี.ค. 67)
2. ปริมาณน้ำไหลสูงสุด	0.28	ลบ.ม./วินาที
3. ระดับน้ำต่ำสุด	-0.53	ม. (6 มี.ค. 67)
4. ปริมาณน้ำไหลต่ำสุด	0.17	ลบ.ม./วินาที
5. ปริมาณน้ำรวมทั้งเดือน	0.63	ล้าน ลบ.ม.
6. น้ำท่าประจำเดือนน้อยในเกณฑ์	น้อย	

ปริมาณน้ำรายเดือน - ล้าน ลูกบาศก์เมตร													
เดือน	เม.ย.	พ.ค.	มิ.ย.	ก.ค.	ส.ค.	ก.ย.	ต.ค.	พ.ย.	ธ.ค.	ม.ค.	ก.พ.	มี.ค.	ปี
เฉลี่ย 2553-2565	1.55	1.91	1.20	2.19	11.29	7.50	5.24	2.03	1.07	0.88	1.02	0.90	36.77
เฉลี่ยสะสม	1.55	3.46	4.66	6.85	18.14	25.64	30.89	32.91	33.98	34.86	35.88	36.77	
ปี 2566	0.05	0.07	0.05	0.07	0.12	5.00	8.99	2.52	1.29	0.96	0.66	0.63	20.40
สะสมปี 2566	0.05	0.12	0.16	0.23	0.35	5.35	14.34	16.86	18.15	19.11	19.77	20.40	

สถานี ห้วยแม่ตำ (W.26) บ้านเมืองมาย ต.เมืองมาย อ.แจ้ห่ม จ.ลำปาง

สถิติปริมาณน้ำท่ารายเดือน

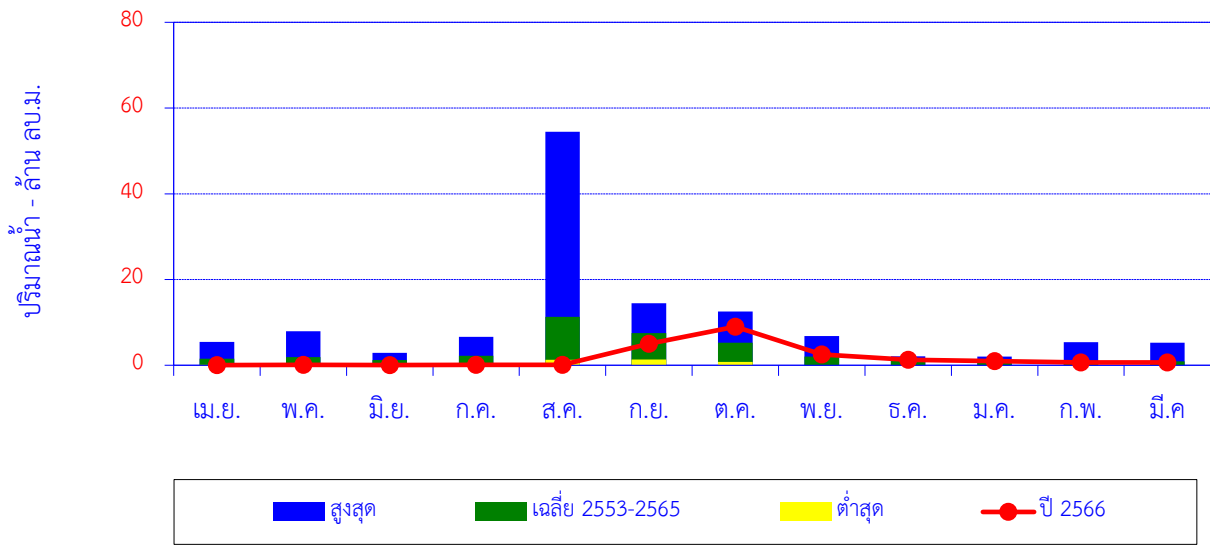

เดือน	เม.ย.	พ.ค.	มิ.ย.	ก.ค.	ส.ค.	ก.ย.	ต.ค.	พ.ย.	ธ.ค.	ม.ค.	ก.พ.	มี.ค.	ปี
สูงสุด	5.44	7.90	2.92	6.64	54.44	14.48	12.56	6.83	2.08	2.04	5.39	5.23	
เฉลี่ย 2553-2565	1.55	1.91	1.20	2.19	11.29	7.50	5.24	2.03	1.07	0.88	1.02	0.90	36.77
ต่ำสุด	0.10	0.25	0.26	0.37	1.25	1.35	0.78	0.00	0.00	0.00	0.00	0.00	
ปี 2566	0.05	0.07	0.05	0.07	0.12	5.00	8.99	2.52	1.29	0.96	0.66	0.63	20.40

ปริมาณน้ำท่าสะสมรายเดือน

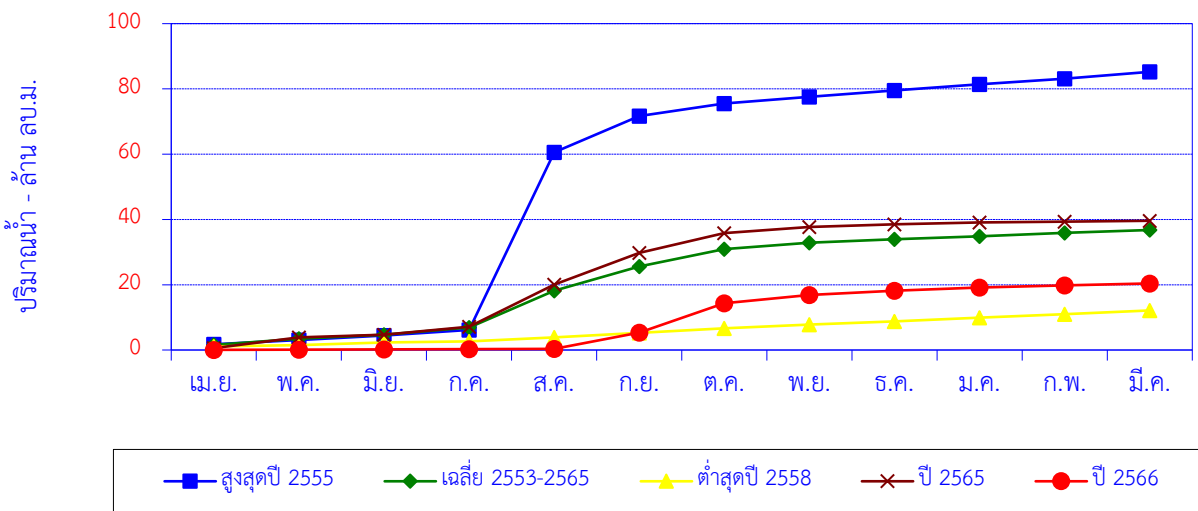

เดือน	เม.ย.	พ.ค.	มิ.ย.	ก.ค.	ส.ค.	ก.ย.	ต.ค.	พ.ย.	ธ.ค.	ม.ค.	ก.พ.	มี.ค.	ปี
สูงสุดปี 2555	1.77	1.27	1.43	1.70	54.44	11.05	3.88	2.06	1.92	1.87	1.75	2.09	85.23
สะสมปี 2555	1.77	3.04	4.47	6.18	60.62	71.66	75.54	77.60	79.52	81.39	83.14	85.23	
เฉลี่ย 2553-2565	1.55	1.91	1.20	2.19	11.29	7.50	5.24	2.03	1.07	0.88	1.02	0.90	36.77
เฉลี่ยสะสม	1.55	3.46	4.66	6.85	18.14	25.64	30.89	32.91	33.98	34.86	35.88	36.77	
ต่ำสุดปี 2558	1.10	0.42	0.77	0.37	1.25	1.35	1.40	1.11	1.01	1.13	1.07	1.13	12.12
สะสมปี 2558	1.10	1.51	2.28	2.65	3.90	5.25	6.66	7.77	8.79	9.92	10.99	12.12	
ปี 2565	0.59	3.29	0.84	2.45	12.84	9.76	6.04	1.86	0.85	0.52	0.29	0.26	39.60
สะสมปี 2565	0.59	3.88	4.72	7.17	20.01	29.77	35.81	37.68	38.53	39.05	39.34	39.60	
ปี 2566	0.05	0.07	0.05	0.07	0.12	5.00	8.99	2.52	1.29	0.96	0.66	0.63	20.40
สะสมปี 2566	0.05	0.12	0.16	0.23	0.35	5.35	14.34	16.86	18.15	19.11	19.77	20.40	

ปริมาณน้ำเฉลี่ยรายวัน

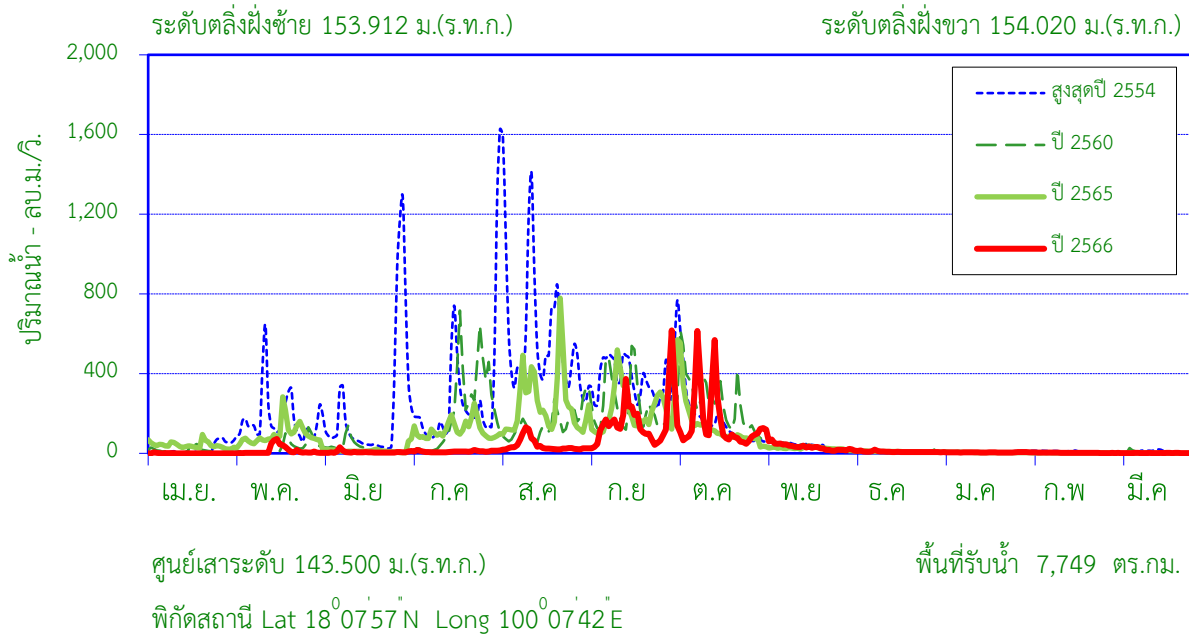

สถิติที่เคยปรากฏ

1. สถิติระดับน้ำสูงสุด	11.73	ม. (1 ก.ย. 38)
2. สถิติปริมาณน้ำไหลสูงสุด	2,243.6	ลบ.ม./วินาที (1 ก.ย. 38)
3. สถิติระดับน้ำต่ำสุด	-0.09	ม. (17 ก.พ. 52)
4. สถิติปริมาณน้ำไหลต่ำสุด	0.00	ลบ.ม./วินาที (17 ก.พ. 52)
5. สถิติปริมาณน้ำเฉลี่ยของเดือน มี.ค. (2522-2565)	12.86	ล้าน ลบ.ม.
6. สถิติปริมาณน้ำเฉลี่ยสะสมรายปี (2522-2565)	1,734.0	ล้าน ลบ.ม.

ข้อมูลน้ำท่าของ เดือน มีนาคม 2567

1. ระดับน้ำสูงสุด	1.06	ม. (16 มี.ค. 67)
2. ปริมาณน้ำไหลสูงสุด	2.5	ลบ.ม./วินาที
3. ระดับน้ำต่ำสุด	0.96	ม. (14 มี.ค. 67)
4. ปริมาณน้ำไหลต่ำสุด	0.80	ลบ.ม./วินาที
5. ปริมาณน้ำรวมทั้งเดือน	3.93	ล้าน ลบ.ม.
6. น้ำท่าเดือนนี้อยู่ในเกณฑ์	น้อย	

ปริมาณน้ำรายเดือน - ล้าน ลูกบาศก์เมตร

เดือน	เม.ย.	พ.ค.	มิ.ย.	ก.ค.	ส.ค.	ก.ย.	ต.ค.	พ.ย.	ธ.ค.	ม.ค.	ก.พ.	มี.ค.	ปี
เฉลี่ย 2522-2565	19.27	79.84	73.61	150.75	458.22	552.81	244.52	85.40	32.58	14.29	9.81	12.86	1,734
เฉลี่ยสะสม	19.27	99.11	172.72	323.47	781.69	1,334	1,579	1,664	1,697	1,711	1,721	1,734	
ปี 2566	1.66	35.80	15.11	24.31	101.52	341.98	483.67	109.34	25.30	13.23	8.60	3.93	1,164
สะสมปี 2566	1.66	37.46	52.57	76.88	178.40	520.38	1,004	1,113	1,139	1,152	1,161	1,164	

สถานี แม่น้ำยม (Y.1C) บ้านน้ำโค้ง ต.ป่าเมต อ.เมือง จ.แพร่

สถิติปริมาณน้ำท่ารายเดือน

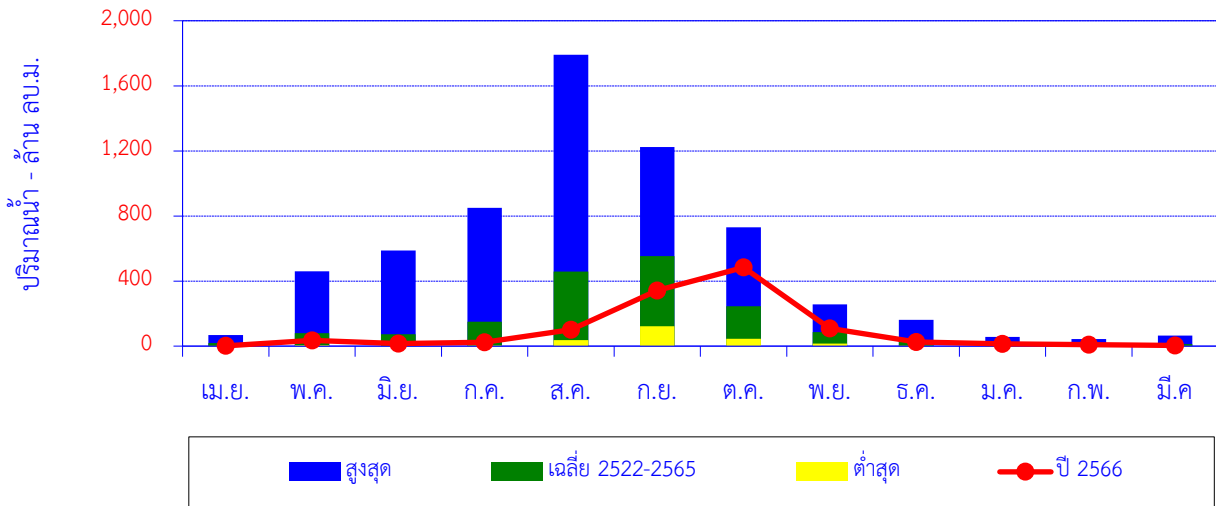

เดือน	เม.ย.	พ.ค.	มิ.ย.	ก.ค.	ส.ค.	ก.ย.	ต.ค.	พ.ย.	ธ.ค.	ม.ค.	ก.พ.	มี.ค.	ปี
สูงสุด	68.83	460.64	587.07	850.00	1,791	1,224	729.59	255.80	162.00	56.83	43.35	64.26	
เฉลี่ย 2522-2565	19.27	79.84	73.61	150.75	458.22	552.81	244.52	85.40	32.58	14.29	9.81	12.86	1,734
ต่ำสุด	0.65	4.98	1.47	3.91	37.50	122.00	45.40	15.20	1.72	0.34	0.94	0.62	
ปี 2566	1.66	35.80	15.11	24.31	101.52	341.98	483.67	109.34	25.30	13.23	8.60	3.93	1,164

ปริมาณน้ำท่าสะสมรายเดือน

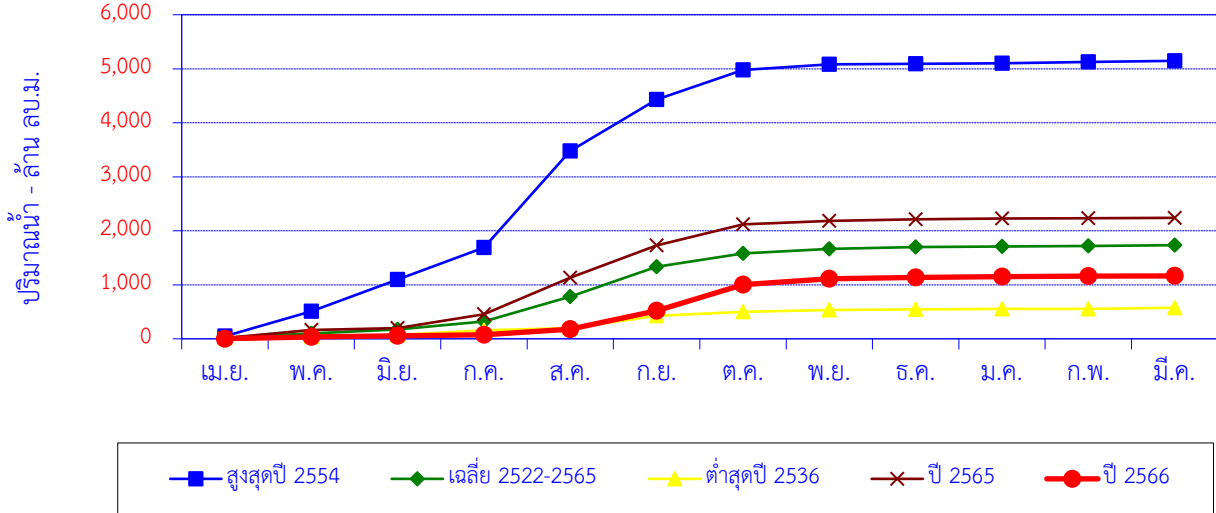

เดือน	เม.ย.	พ.ค.	มิ.ย.	ก.ค.	ส.ค.	ก.ย.	ต.ค.	พ.ย.	ธ.ค.	ม.ค.	ก.พ.	มี.ค.	ปี
สูงสุดปี 2554	47.58	460.64	587.07	591.94	1,791	951.37	549.40	104.32	9.83	9.08	25.04	19.49	5,147
สะสมปี 2554	47.58	508.23	1,095	1,687	3,478	4,430	4,979	5,084	5,093	5,102	5,128	5,147	
เฉลี่ย 2522-2565	19.27	79.84	73.61	150.75	458.22	552.81	244.52	85.40	32.58	14.29	9.81	12.86	1,734
เฉลี่ยสะสม	19.27	99.11	172.72	323.47	781.69	1,334	1,579	1,664	1,697	1,711	1,721	1,734	
ต่ำสุดปี 2536	13.10	28.70	27.70	89.10	37.50	230.00	73.70	34.40	11.70	6.31	3.69	19.50	575.40
สะสมปี 2536	13.10	41.80	69.50	158.60	196.10	426.10	499.80	534.20	545.90	552.21	555.90	575.40	
ปี 2565	15.10	148.84	35.56	256.58	676.42	596.69	388.28	67.49	28.17	13.57	7.78	5.36	2,240
สะสมปี 2565	15.10	163.94	199.50	456.09	1,133	1,729	2,117	2,185	2,213	2,227	2,234	2,240	
ปี 2566	1.66	35.80	15.11	24.31	101.52	341.98	483.67	109.34	25.30	13.23	8.60	3.93	1,164
สะสมปี 2566	1.66	37.46	52.57	76.88	178.40	520.38	1,004	1,113	1,139	1,152	1,161	1,164	

สถานี น้ำางว (Y.13A) บ้านหลวงเหนือ ต.หลวงใต้ อ.งาว จ.ลำปาง

ปริมาณน้ำเฉลี่ยรายวัน

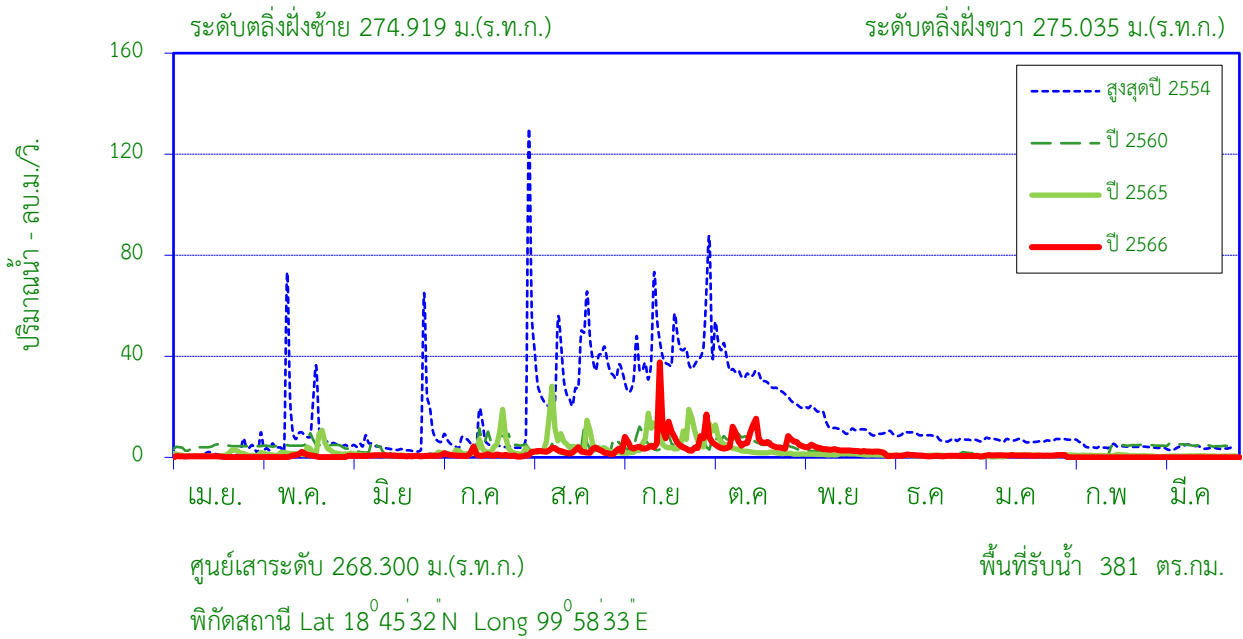

สถิติที่เคยปรากฏ

1. สถิติระดับน้ำสูงสุด	3.04	ม. (30 ต.ค. 48)
2. สถิติปริมาณน้ำไหลสูงสุด	125.50	ลบ.ม./วินาที (7 ก.ย. 45)
3. สถิติระดับน้ำต่ำสุด	0.02	ม. (14 เม.ย 51)
4. สถิติปริมาณน้ำไหลต่ำสุด	0.00	ลบ.ม./วินาที (12 ก.พ 47)
5. สถิติปริมาณน้ำเฉลี่ยของเดือน มี.ค. (2531 - 2534, 2545 - 2565)	0.78	ล้าน ลบ.ม.
6. สถิติปริมาณน้ำเฉลี่ยสะสมรายปี (2531 - 2534, 2545 - 2565)	78.6	ล้าน ลบ.ม.

ข้อมูลน้ำท่าของ เดือน มีนาคม 2567

1. ระดับน้ำสูงสุด	1.10	ม. (7 มี.ค. 67)
2. ปริมาณน้ำไหลสูงสุด	0.00	ลบ.ม./วินาที
3. ระดับน้ำต่ำสุด	1.07	ม. (11 มี.ค. 67)
4. ปริมาณน้ำไหลต่ำสุด	0.00	ลบ.ม./วินาที
5. ปริมาณน้ำรวมทั้งเดือน	0.00	ล้าน ลบ.ม.
6. น้ำท่าประจำเดือนน้อยในเกณฑ์	น้อย	

ปริมาณน้ำรายเดือน - ล้าน ลูกบาศก์เมตร

เดือน	เม.ย.	พ.ค.	มิ.ย.	ก.ค.	ส.ค.	ก.ย.	ต.ค.	พ.ย.	ธ.ค.	ม.ค.	ก.พ.	มี.ค.	ปี
เฉลี่ย 2531-2534, 2545-2565	1.42	4.50	3.88	5.70	14.09	22.19	13.84	6.50	2.89	1.76	1.04	0.78	78.57
เฉลี่ยสะสม	1.42	5.92	9.80	15.50	29.58	51.77	65.61	72.11	75.00	76.76	77.80	78.57	
ปี 2566	0.70	1.12	1.58	2.53	6.66	18.08	17.08	7.94	1.66	1.99	0.00	0.00	59.33
สะสมปี 2566	0.70	1.82	3.40	5.92	12.58	30.66	47.74	55.68	57.34	59.33	59.33	59.33	

สถานี น้ำจาว (Y.13A) บ้านหลวงเหนือ ต.หลวงใต้ อ.จาง จ.ลำปาง

สถิติปริมาณน้ำท่ารายเดือน

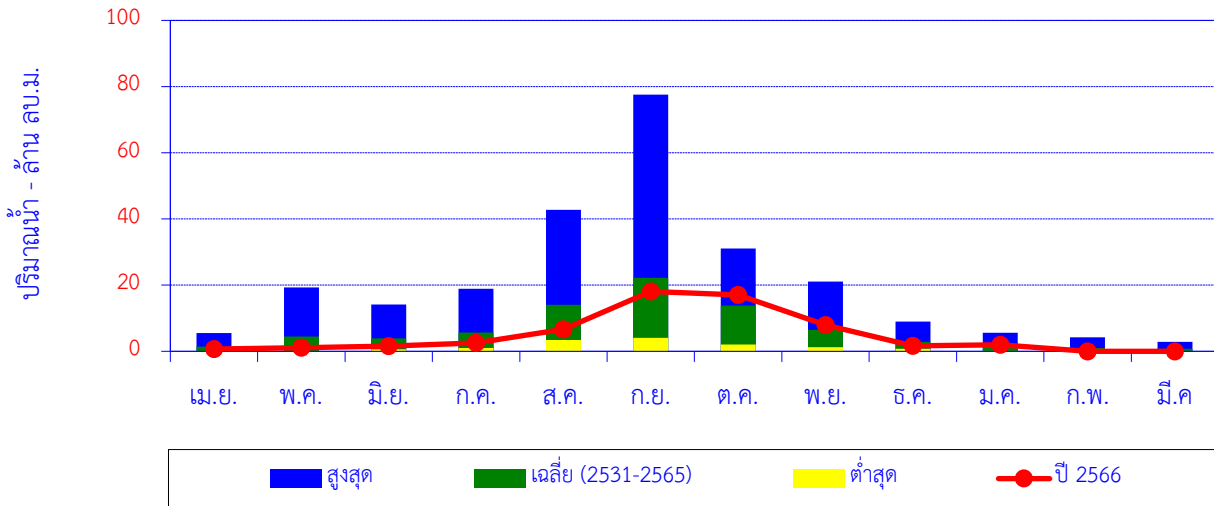

เดือน	เม.ย.	พ.ค.	มิ.ย.	ก.ค.	ส.ค.	ก.ย.	ต.ค.	พ.ย.	ธ.ค.	ม.ค.	ก.พ.	มี.ค.	ปี
สูงสุด	5.56	19.27	14.17	18.93	42.72	77.54	31.11	21.06	8.95	5.60	4.21	2.84	
เฉลี่ย (2531-2565)	1.42	4.50	3.88	5.70	14.09	22.19	13.84	6.50	2.89	1.76	1.04	0.78	78.57
ต่ำสุด	0.00	0.03	0.64	1.04	3.41	4.10	2.07	1.26	0.78	0.13	0.02	0.00	
ปี 2566	0.70	1.12	1.58	2.53	6.66	18.08	17.08	7.94	1.66	1.99	0.00	0.00	59.33

ปริมาณน้ำท่าสะสมรายเดือน

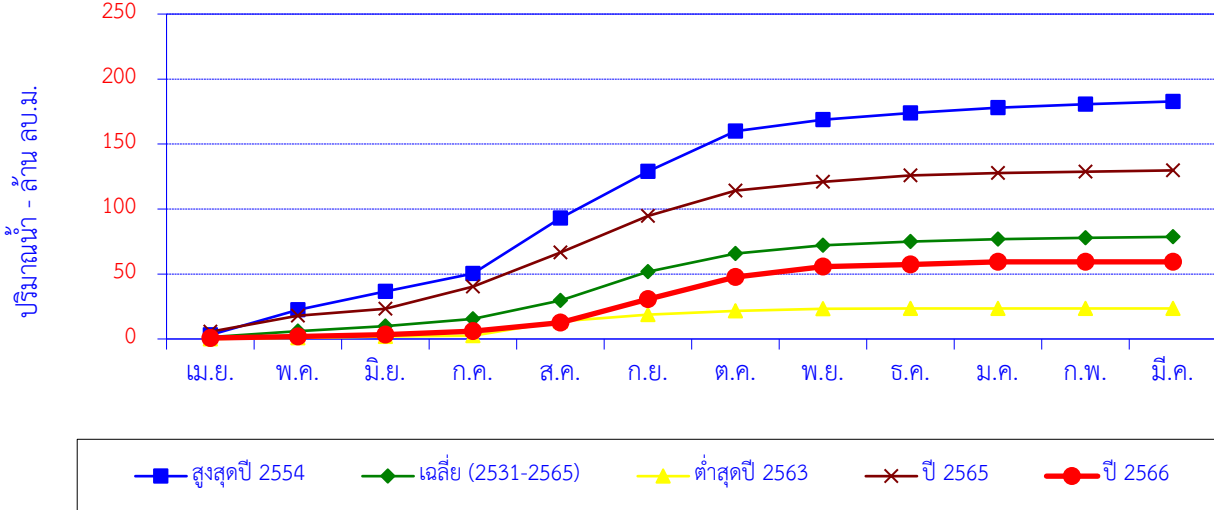

เดือน	เม.ย.	พ.ค.	มิ.ย.	ก.ค.	ส.ค.	ก.ย.	ต.ค.	พ.ย.	ธ.ค.	ม.ค.	ก.พ.	มี.ค.	ปี
สูงสุดปี 2554	3.11	19.27	14.17	13.75	42.72	35.82	31.11	8.87	5.04	4.07	2.63	2.21	182.77
สะสมปี 2554	3.11	22.39	36.56	50.31	93.03	128.85	159.95	168.82	173.86	177.93	180.56	182.77	
เฉลี่ย (2531-2565)	1.42	4.50	3.88	5.70	14.09	22.19	13.84	6.50	2.89	1.76	1.04	0.78	78.57
เฉลี่ยสะสม	1.42	5.92	9.80	15.50	29.58	51.77	65.61	72.11	75.00	76.76	77.80	78.57	
ต่ำสุดปี 2563	0.00	0.80	1.10	0.69	11.04	5.16	2.72	1.67	0.29	0.00	0.00	0.00	23.47
สะสมปี 2563	0.00	0.80	1.90	2.59	13.63	18.79	21.51	23.18	23.47	23.47	23.47	23.47	
ปี 2565	5.56	12.39	5.25	17.12	26.29	28.11	19.32	6.96	4.84	1.77	1.05	1.05	129.70
สะสมปี 2565	5.56	17.95	23.20	40.32	66.60	94.71	114.03	120.99	125.83	127.60	128.65	129.70	
ปี 2566	0.70	1.12	1.58	2.53	6.66	18.08	17.08	7.94	1.66	1.99	0.00	0.00	59.33
สะสมปี 2566	0.70	1.82	3.40	5.92	12.58	30.66	47.74	55.68	57.34	59.33	59.33	59.33	

สถานี แม่น้ำยม (Y.20) บ้านห้วยสัก ต.เตาปูน อ.สอง จ.แพร่

ปริมาณน้ำเฉลี่ยรายวัน

ระดับตลิ่งฝั่งซ้าย 193.510 ม.(ร.ท.ก.)

ระดับตลิ่งฝั่งขวา 193.638 ม.(ร.ท.ก.)

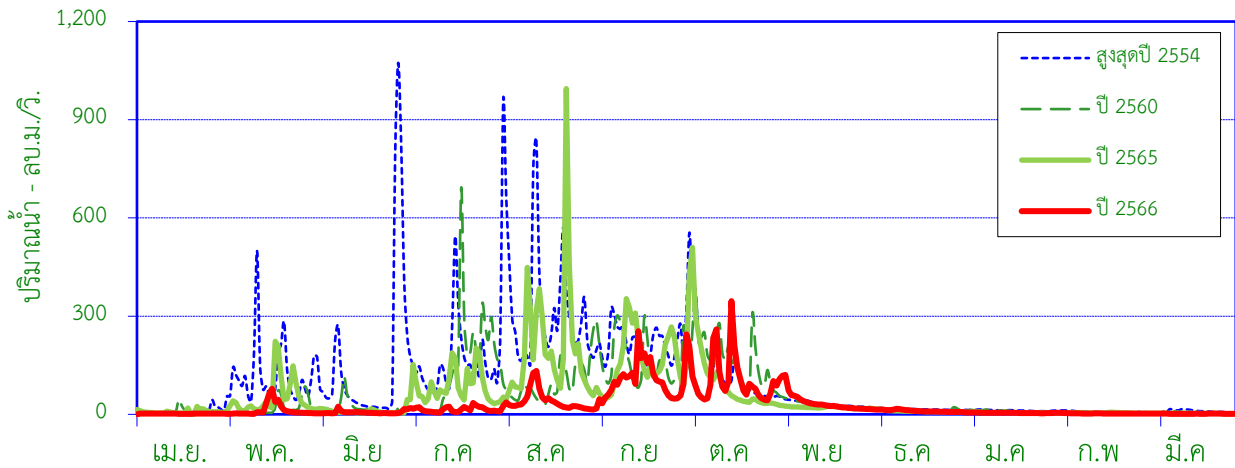

ศูนย์เสากระดับ 181.000 ม.(ร.ท.ก.)

พื้นที่รับน้ำ 5,394 ตร.กม.

พิกัดสถานี Lat 18°35'03"N Long 100°09'17"E

สถิติที่เคยปรากฏ

1. สถิติระดับน้ำสูงสุด	13.06	ม. (1 ก.ย. 38)
2. สถิติปริมาณน้ำไหลสูงสุด	3,851.0	ลบ.ม./วินาที (1 ก.ย. 38)
3. สถิติระดับน้ำต่ำสุด	0.28	ม. (14 เม.ย. 30)
4. สถิติปริมาณน้ำไหลต่ำสุด	0.20	ลบ.ม./วินาที (16 มี.ค. 25)
5. สถิติปริมาณน้ำเฉลี่ยของเดือน มี.ค. (2515-2565)	9.49	ล้าน ลบ.ม.
6. สถิติปริมาณน้ำเฉลี่ยสะสมรายปี (2515-2565)	1,399.1	ล้าน ลบ.ม.

ข้อมูลน้ำท่าของ เดือน มีนาคม 2567

1. ระดับน้ำสูงสุด	0.62	ม. (23 มี.ค. 67)
2. ปริมาณน้ำไหลสูงสุด	2.56	ลบ.ม./วินาที
3. ระดับน้ำต่ำสุด	0.51	ม. (16 มี.ค. 67)
4. ปริมาณน้ำไหลต่ำสุด	1.31	ลบ.ม./วินาที
5. ปริมาณน้ำรวมทั้งเดือน	4.88	ล้าน ลบ.ม.
6. น้ำท่าประจำเดือนน้อยในเกณฑ์	<u>น้อย</u>	

ปริมาณน้ำรายเดือน - ล้าน ลูกบาศก์เมตร

เดือน	เม.ย.	พ.ค.	มิ.ย.	ก.ค.	ส.ค.	ก.ย.	ต.ค.	พ.ย.	ธ.ค.	ม.ค.	ก.พ.	มี.ค.	ปี
เฉลี่ย 2515-2565	14.91	59.74	65.95	138.08	375.47	406.98	193.24	72.60	31.73	18.64	12.26	9.49	1,399
เฉลี่ยสะสม	14.91	74.65	140.60	278.68	654.15	1,061	1,254	1,327	1,359	1,377	1,390	1,399	
ปี 2566	5.52	33.93	17.42	40.51	105.54	274.67	288.40	94.57	29.25	11.84	6.79	4.88	913.31
สะสมปี 2566	5.52	39.46	56.87	97.38	202.92	477.59	765.99	860.55	889.80	901.64	908.43	913.31	

สถานี แม่น้ำยม (Y.20) บ้านห้วยสัก ต.เตาปูน อ.สอง จ.แพร่

สถิติปริมาณน้ำท่ารายเดือน

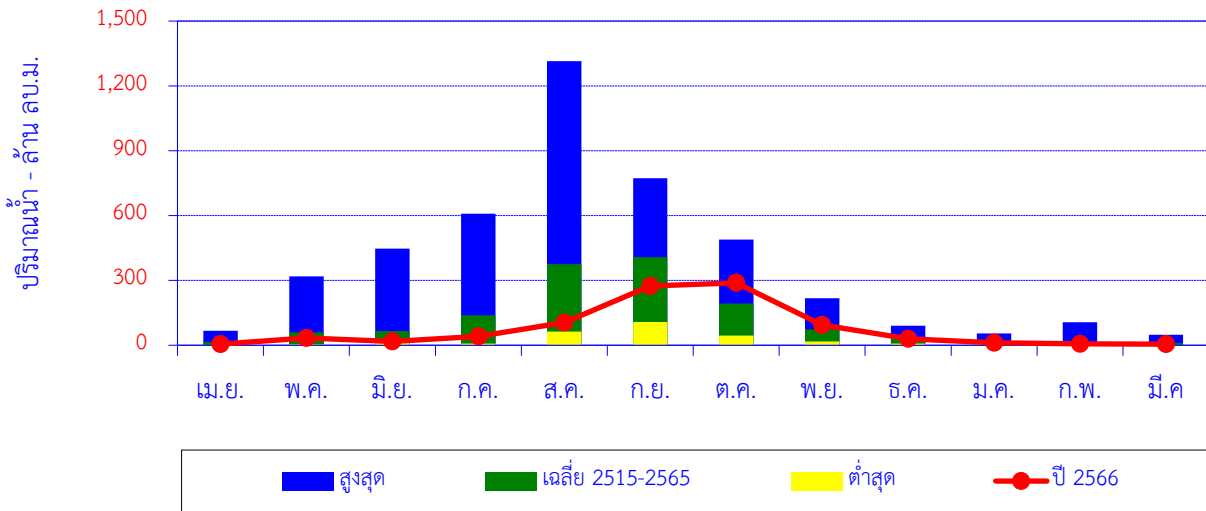

เดือน	เม.ย.	พ.ค.	มิ.ย.	ก.ค.	ส.ค.	ก.ย.	ต.ค.	พ.ย.	ธ.ค.	ม.ค.	ก.พ.	มี.ค.	ปี
สูงสุด	67.34	318.43	447.36	608.00	1,314	772.13	489.13	217.90	90.83	54.80	106.00	48.50	
เฉลี่ย 2515-2565	14.91	59.74	65.95	138.08	375.47	406.98	193.24	72.60	31.73	18.64	12.26	9.49	1,399
ต่ำสุด	1.61	3.70	9.65	8.14	62.60	107.00	45.09	17.40	7.60	4.87	3.55	1.13	
ปี 2566	5.52	33.93	17.42	40.51	105.54	274.67	288.40	94.57	29.25	11.84	6.79	4.88	913.31

ปริมาณน้ำท่าสะสมรายเดือน

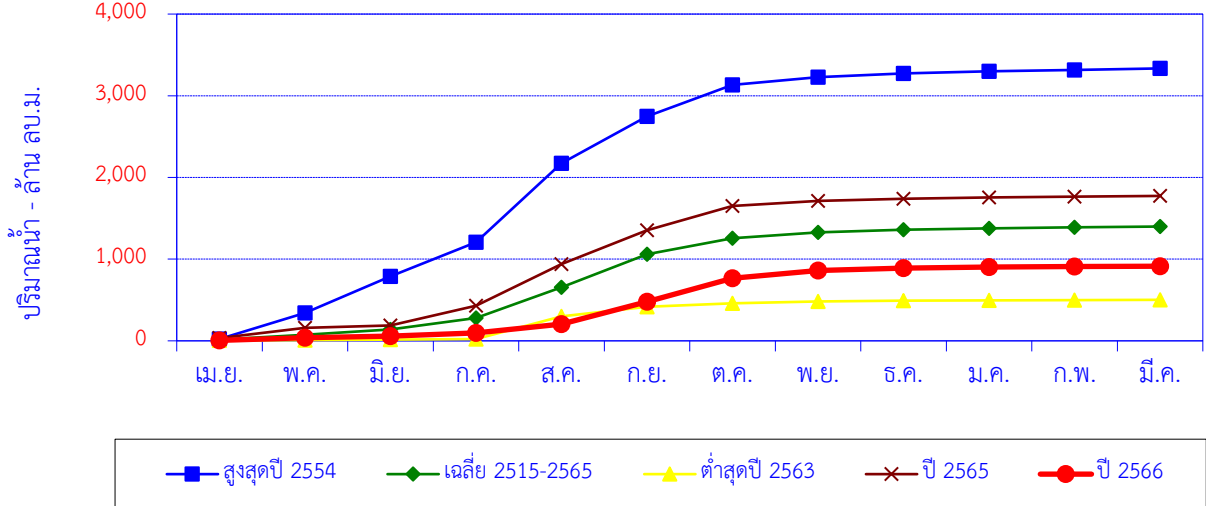

เดือน	เม.ย.	พ.ค.	มิ.ย.	ก.ค.	ส.ค.	ก.ย.	ต.ค.	พ.ย.	ธ.ค.	ม.ค.	ก.พ.	มี.ค.	ปี
สูงสุดปี 2554	22.20	318.43	447.36	419.53	965.52	573.04	386.31	93.94	45.58	28.44	14.72	19.66	3,335
สะสมปี 2554	22.20	340.63	787.99	1,208	2,173	2,746	3,132	3,226	3,272	3,300	3,315	3,335	
เฉลี่ย 2515-2565	14.91	59.74	65.95	138.08	375.47	406.98	193.24	72.60	31.73	18.64	12.26	9.49	1,399
เฉลี่ยสะสม	14.91	74.65	140.60	278.68	654.15	1,061	1,254	1,327	1,359	1,377	1,390	1,399	
ต่ำสุดปี 2563	4.07	3.90	6.16	7.38	276.27	119.32	41.12	22.75	11.17	4.43	3.14	2.10	501.82
สะสมปี 2563	4.07	7.97	14.13	21.51	297.78	417.10	458.22	480.98	492.15	496.58	499.72	501.82	
ปี 2565	34.23	125.49	27.07	242.76	509.77	412.80	298.84	61.98	27.18	14.59	10.90	8.19	1,774
สะสมปี 2565	34.23	159.72	186.79	429.55	939.32	1,352	1,651	1,713	1,740	1,755	1,766	1,774	
ปี 2566	5.52	33.93	17.42	40.51	105.54	274.67	288.40	94.57	29.25	11.84	6.79	4.88	913.31
สะสมปี 2566	5.52	39.46	56.87	97.38	202.92	477.59	765.99	860.55	889.80	901.64	908.43	913.31	

สถานี น้ำปี (Y.24) บ้านม่วง ต.ม่วง อ.เชียงม่วน จ.พะเยา

ปริมาณน้ำเฉลี่ยรายวัน

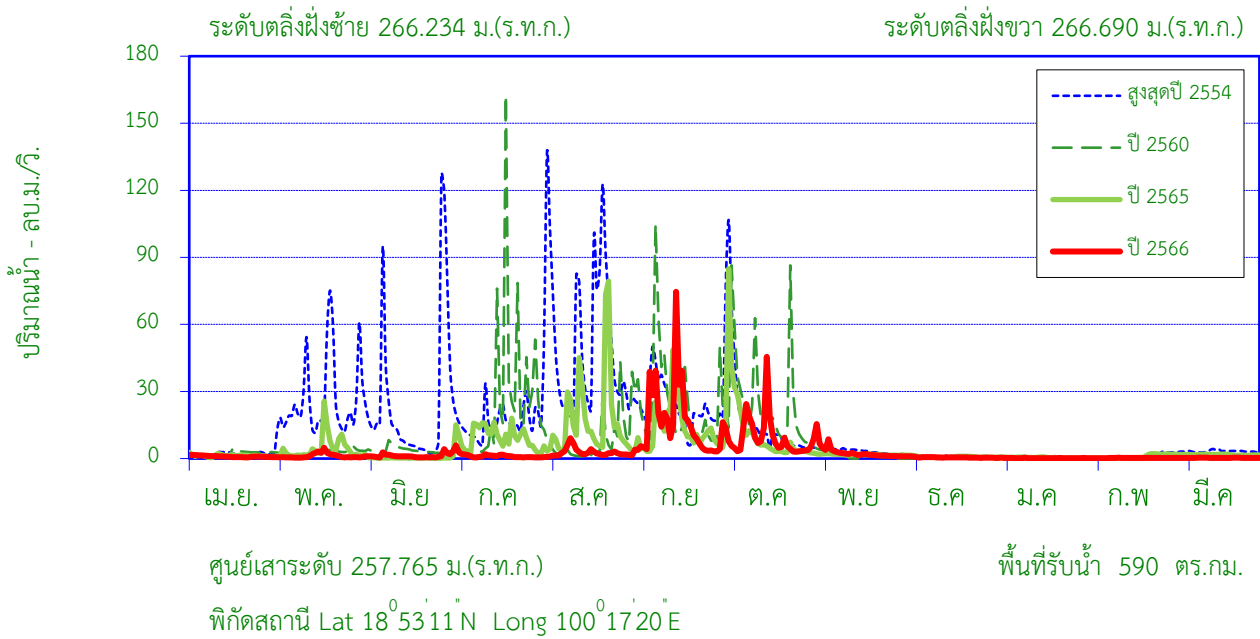

สถิติที่เคยปรากฏ

1. สถิติระดับน้ำสูงสุด	6.04	ม. (18 ก.ย. 26)
2. สถิติปริมาณน้ำไหลสูงสุด	640.00	ลบ.ม./วินาที (4 ก.ย. 23)
3. สถิติระดับน้ำต่ำสุด	0.50	ม. (21 ม.ค. 41)
4. สถิติปริมาณน้ำไหลต่ำสุด	0.00	ลบ.ม./วินาที (27 เม.ย. 22)
5. สถิติปริมาณน้ำเฉลี่ยของเดือน มี.ค. (2522-2531,2539-2565)	1.04	ล้าน ลบ.ม.
6. สถิติปริมาณน้ำเฉลี่ยสะสมรายปี (2522-2531,2539-2565)	145.6	ล้าน ลบ.ม.

ข้อมูลน้ำท่าของ เดือน มีนาคม 2567

1. ระดับน้ำสูงสุด	1.21	ม. (11 มี.ค. 67)
2. ปริมาณน้ำไหลสูงสุด	0.37	ลบ.ม./วินาที
3. ระดับน้ำต่ำสุด	1.13	ม. (2 มี.ค. 67)
4. ปริมาณน้ำไหลต่ำสุด	0.29	ลบ.ม./วินาที
5. ปริมาณน้ำรวมทั้งเดือน	0.90	ล้าน ลบ.ม.
6. น้ำท่าประจำเดือนนี้อยู่ในเกณฑ์	ปกติ	

ปริมาณน้ำรายเดือน - ล้าน ลูกบาศก์เมตร

เดือน	เม.ย.	พ.ค.	มิ.ย.	ก.ค.	ส.ค.	ก.ย.	ต.ค.	พ.ย.	ธ.ค.	ม.ค.	ก.พ.	มี.ค.	ปี
เฉลี่ย 2522-2531,2539-2565	3.00	9.61	9.14	13.56	37.33	42.43	17.31	6.07	2.81	2.09	1.21	1.04	145.59
เฉลี่ยสะสม	3.00	12.60	21.75	35.31	72.63	115.07	132.38	138.45	141.25	143.34	144.55	145.59	
ปี 2566	2.49	3.13	3.19	3.32	7.31	42.05	25.43	7.42	1.47	0.60	0.69	0.90	97.99
สะสมปี 2566	2.49	5.63	8.82	12.13	19.44	61.49	86.92	94.34	95.80	96.41	97.10	97.99	

สถานี น้ำปี (Y.24) บ้านนาง ต.นาง อ.เชียงม่วน จ.พะเยา

สถิติปริมาณน้ำท่ารายเดือน

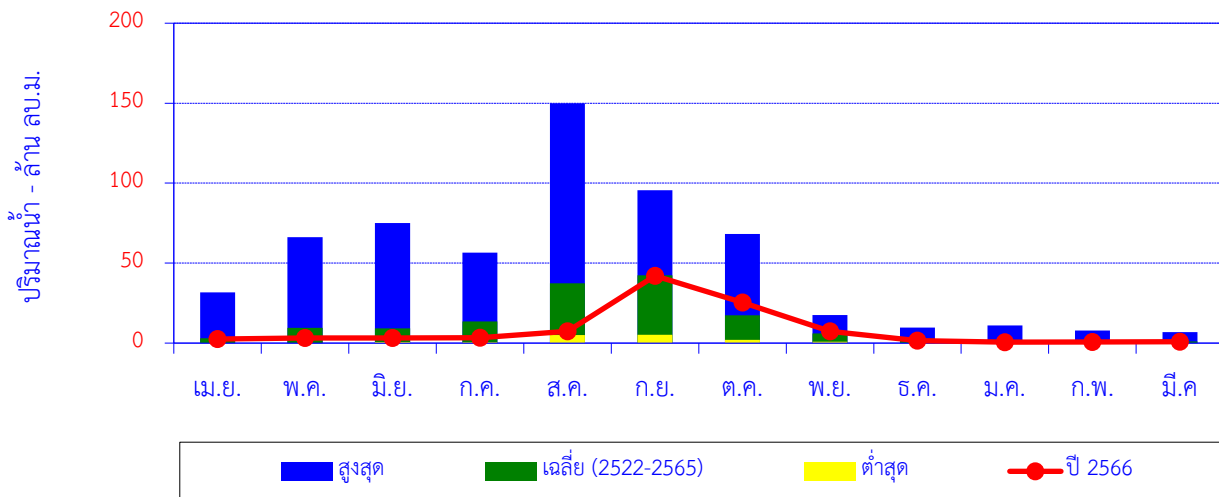

เดือน	เม.ย.	พ.ค.	มิ.ย.	ก.ค.	ส.ค.	ก.ย.	ต.ค.	พ.ย.	ธ.ค.	ม.ค.	ก.พ.	มี.ค.	ปี
สูงสุด	31.80	66.18	75.08	56.61	149.99	95.60	68.19	17.60	9.73	11.10	7.93	6.86	
เฉลี่ย (2522-2565)	3.00	9.61	9.14	13.56	37.33	42.43	17.31	6.07	2.81	2.09	1.21	1.04	145.59
ต่ำสุด	0.00	0.00	0.71	0.48	5.08	5.19	2.10	0.86	0.00	0.00	0.00	0.00	
ปี 2566	2.49	3.13	3.19	3.32	7.31	42.05	25.43	7.42	1.47	0.60	0.69	0.90	97.99

ปริมาณน้ำท่าสะสมรายเดือน

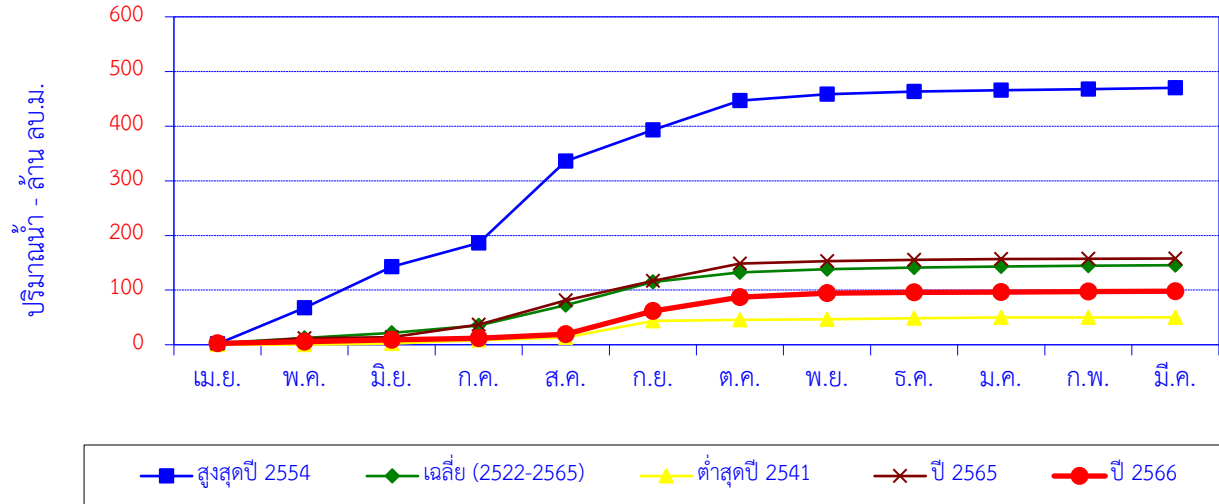

เดือน	เม.ย.	พ.ค.	มิ.ย.	ก.ค.	ส.ค.	ก.ย.	ต.ค.	พ.ย.	ธ.ค.	ม.ค.	ก.พ.	มี.ค.	ปี
สูงสุดปี 2554	1.47	66.18	75.08	43.37	149.99	56.76	53.83	11.49	5.01	2.68	1.56	2.68	470.10
สะสมปี 2554	1.47	67.65	142.73	186.11	336.10	392.86	446.69	458.18	463.19	465.87	467.43	470.10	
เฉลี่ย (2522-2565)	3.00	9.61	9.14	13.56	37.33	42.43	17.31	6.07	2.81	2.09	1.21	1.04	145.59
เฉลี่ยสะสม	3.00	12.60	21.75	35.31	72.63	115.07	132.38	138.45	141.25	143.34	144.55	145.59	
ต่ำสุดปี 2541	0.23	0.18	1.79	6.08	5.10	30.10	2.10	1.10	1.72	1.43	0.10	0.20	50.13
สะสมปี 2541	0.23	0.41	2.20	8.28	13.38	43.48	45.58	46.68	48.40	49.83	49.93	50.13	
ปี 2565	1.93	9.90	2.19	22.71	44.33	35.57	31.73	4.74	2.19	1.32	0.52	0.67	157.80
สะสมปี 2565	1.93	11.84	14.03	36.74	81.07	116.64	148.36	153.10	155.29	156.61	157.13	157.80	
ปี 2566	2.49	3.13	3.19	3.32	7.31	42.05	25.43	7.42	1.47	0.60	0.69	0.90	97.99
สะสมปี 2566	2.49	5.63	8.82	12.13	19.44	61.49	86.92	94.34	95.80	96.41	97.10	97.99	

สถานี ห้วยโป่ง (Y.30) บ้านโป่ง ต.บ้านโป่ง อ.งาว จ.ลำปาง

ปริมาณน้ำเฉลี่ยรายวัน

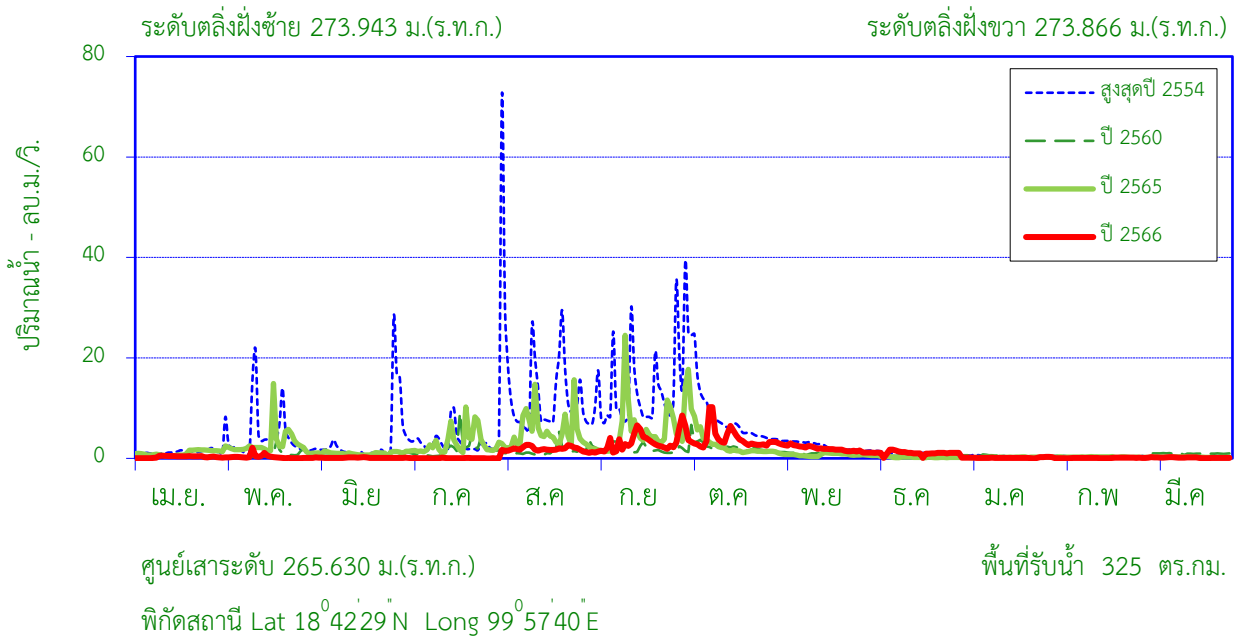

สถิติที่เคยปรากฏ

1. สถิติระดับน้ำสูงสุด	4.60	ม. (31 ส.ค. 38)
2. สถิติปริมาณน้ำไหลสูงสุด	86.70	ลบ.ม./วินาที (31 ส.ค. 38)
3. สถิติระดับน้ำต่ำสุด	0.11	ม. (22 ม.ค. 57)
4. สถิติปริมาณน้ำไหลต่ำสุด	0.00	ลบ.ม./วินาที (10 มี.ค. 29)
5. สถิติปริมาณน้ำเฉลี่ยของเดือน มี.ค. (2526 - 2565)	0.88	ล้าน ลบ.ม.
6. สถิติปริมาณน้ำเฉลี่ยสะสมรายปี (2526 - 2565)	50.9	ล้าน ลบ.ม.

ข้อมูลน้ำท่าของ เดือน มีนาคม 2567

1. ระดับน้ำสูงสุด	0.51	ม. (4 มี.ค. 67)
2. ปริมาณน้ำไหลสูงสุด	0.26	ลบ.ม./วินาที
3. ระดับน้ำต่ำสุด	0.22	ม. (22 มี.ค. 67)
4. ปริมาณน้ำไหลต่ำสุด	0.04	ลบ.ม./วินาที
5. ปริมาณน้ำรวมทั้งเดือน	0.37	ล้าน ลบ.ม.
6. น้ำท่าประจำเดือนน้อยในเกณฑ์	น้อย	

ปริมาณน้ำรายเดือน - ล้าน ลูกบาศก์เมตร

เดือน	เม.ย.	พ.ค.	มิ.ย.	ก.ค.	ส.ค.	ก.ย.	ต.ค.	พ.ย.	ธ.ค.	ม.ค.	ก.พ.	มี.ค.	ปี
เฉลี่ย 2526-2565	1.06	2.54	2.16	3.29	9.45	14.81	9.29	4.09	1.57	1.02	0.77	0.88	50.92
เฉลี่ยสะสม	1.06	3.59	5.76	9.04	18.50	33.30	42.60	46.68	48.25	49.27	50.04	50.92	
ปี 2566	0.78	0.78	0.31	0.10	4.96	8.16	10.62	5.24	2.91	0.33	0.20	0.37	34.77
สะสมปี 2566	0.78	1.56	1.87	1.97	6.93	15.10	25.72	30.95	33.87	34.20	34.40	34.77	

สถานี ท้ายโป่ง (Y.30) บ้านโป่ง ต.บ้านโป่ง อ.งาว จ.ลำปาง

สถิติปริมาณน้ำท่ารายเดือน

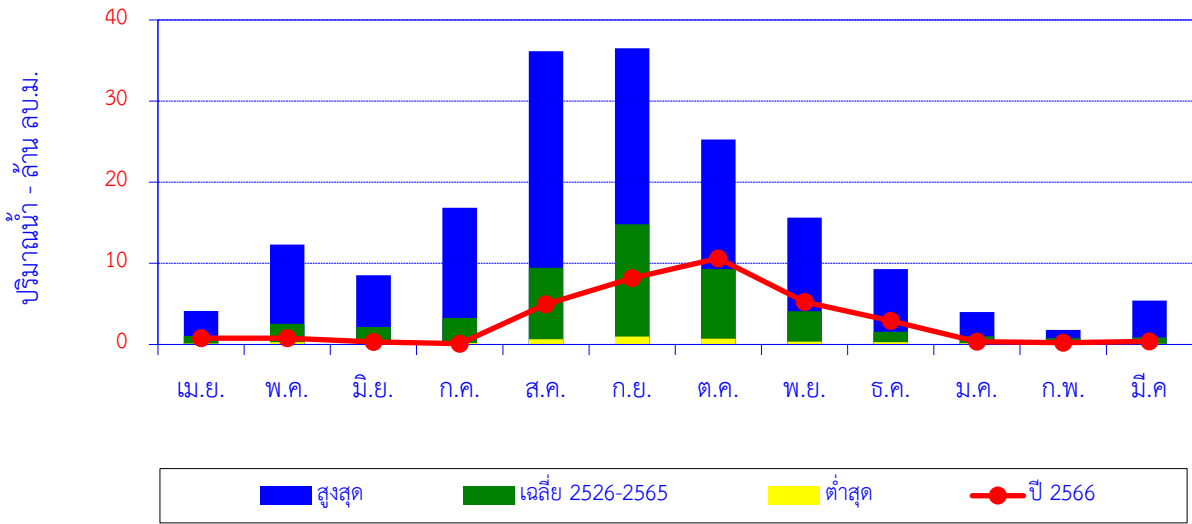

เดือน	เม.ย.	พ.ค.	มิ.ย.	ก.ค.	ส.ค.	ก.ย.	ต.ค.	พ.ย.	ธ.ค.	ม.ค.	ก.พ.	มี.ค.	ปี
สูงสุด	4.12	12.31	8.53	16.84	36.15	36.51	25.27	15.64	9.30	4.01	1.79	5.43	
เฉลี่ย 2526-2565	1.06	2.54	2.16	3.29	9.45	14.81	9.29	4.09	1.57	1.02	0.77	0.88	50.92
ต่ำสุด	0.13	0.28	0.13	0.18	0.66	0.97	0.71	0.35	0.27	0.16	0.09	0.08	
ปี 2566	0.78	0.78	0.31	0.10	4.96	8.16	10.62	5.24	2.91	0.33	0.20	0.37	34.77

ปริมาณน้ำท่าสะสมรายเดือน

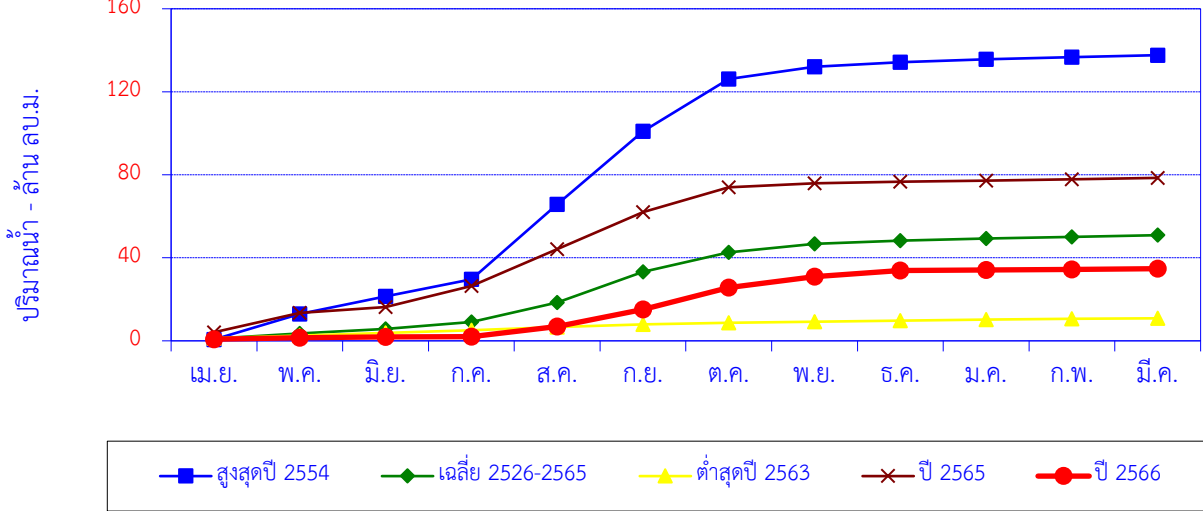

เดือน	เม.ย.	พ.ค.	มิ.ย.	ก.ค.	ส.ค.	ก.ย.	ต.ค.	พ.ย.	ธ.ค.	ม.ค.	ก.พ.	มี.ค.	ปี
สูงสุดปี 2554	0.64	12.31	8.53	8.17	36.15	35.13	25.27	5.90	2.15	1.39	1.03	0.97	137.65
สะสมปี 2554	0.64	12.95	21.48	29.65	65.80	100.93	126.21	132.11	134.26	135.65	136.68	137.65	
เฉลี่ย 2526-2565	1.06	2.54	2.16	3.29	9.45	14.81	9.29	4.09	1.57	1.02	0.77	0.88	50.92
เฉลี่ยสะสม	1.06	3.59	5.76	9.04	18.50	33.30	42.60	46.68	48.25	49.27	50.04	50.92	
ต่ำสุดปี 2563	1.26	1.31	1.26	1.29	1.53	1.27	0.83	0.51	0.49	0.45	0.38	0.27	10.86
สะสมปี 2563	1.26	2.57	3.83	5.11	6.65	7.92	8.75	9.26	9.75	10.20	10.59	10.86	
ปี 2565	4.12	9.37	2.79	10.20	17.73	17.80	11.95	1.97	0.71	0.60	0.65	0.63	78.52
สะสมปี 2565	4.12	13.49	16.28	26.47	44.21	62.01	73.96	75.93	76.64	77.24	77.89	78.52	
ปี 2566	0.78	0.78	0.31	0.10	4.96	8.16	10.62	5.24	2.91	0.33	0.20	0.37	34.77
สะสมปี 2566	0.78	1.56	1.87	1.97	6.93	15.10	25.72	30.95	33.87	34.20	34.40	34.77	

สถานี แม่น้ำยม (Y.31) บ้านทุ่งหนอง ต.สระ อ.เชียงม่วน จ.พะเยา

ปริมาณน้ำเฉลี่ยรายวัน

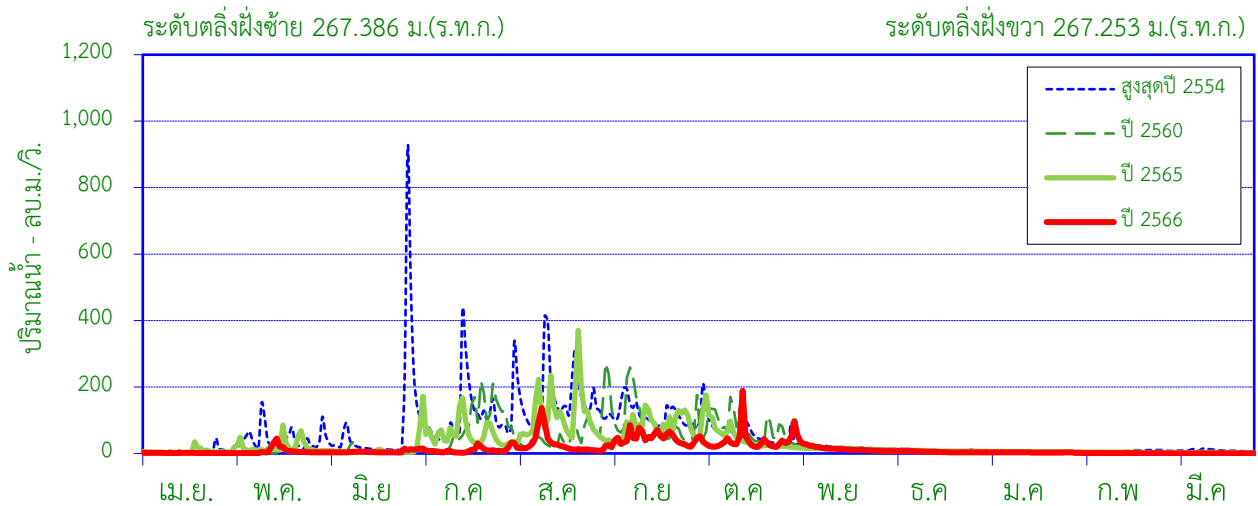

ศูนย์เสาระดับ 257.000 ม.(ร.ท.ก.)

พื้นที่รับน้ำ 1,981 ตร.กม.

พิกัดสถานี Lat 18°57'28"N Long 100°15'58"E

สถิติที่เคยปรากฏ

1. สถิติระดับน้ำสูงสุด	6.90	ม. (27 มิ.ย. 54)
2. สถิติปริมาณน้ำไหลสูงสุด	1,110.60	ลบ.ม./วินาที (27 มิ.ย. 54)
3. สถิติระดับน้ำต่ำสุด	0.35	ม. (8 เม.ย. 50)
4. สถิติปริมาณน้ำไหลต่ำสุด	0.08	ลบ.ม./วินาที (20 มิ.ย. 40)
5. สถิติปริมาณน้ำเฉลี่ยของเดือน มี.ค. (2539 - 2565)	6.29	ล้าน ลบ.ม.
6. สถิติปริมาณน้ำเฉลี่ยสะสมรายปี (2539 - 2565)	744.4	ล้าน ลบ.ม.

ข้อมูลน้ำท่าของ เดือน มีนาคม 2567

1. ระดับน้ำสูงสุด	0.57	ม. (20 มี.ค. 67)
2. ปริมาณน้ำไหลสูงสุด	0.68	ลบ.ม./วินาที
3. ระดับน้ำต่ำสุด	0.38	ม. (17 มี.ค. 67)
4. ปริมาณน้ำไหลต่ำสุด	0.13	ลบ.ม./วินาที
5. ปริมาณน้ำรวมทั้งเดือน	0.92	ล้าน ลบ.ม.
6. น้ำท่าประจำเดือนนี้อยู่ในเกณฑ์	น้อย	

ปริมาณน้ำรายเดือน - ล้าน ลูกบาศก์เมตร

เดือน	เม.ย.	พ.ค.	มิ.ย.	ก.ค.	ส.ค.	ก.ย.	ต.ค.	พ.ย.	ธ.ค.	ม.ค.	ก.พ.	มี.ค.	ปี
เฉลี่ย 2539-2565	8.05	27.63	36.73	85.89	203.97	218.61	86.95	34.35	17.93	10.98	7.06	6.29	744.44
เฉลี่ยสะสม	8.05	35.68	72.41	158.30	362.27	580.88	667.82	702.17	720.10	731.09	738.15	744.44	
ปี 2566	3.74	18.89	13.87	25.84	75.04	116.52	98.97	48.96	14.25	8.41	2.29	0.92	427.70
สะสมปี 2566	3.74	22.63	36.50	62.35	137.39	253.90	352.87	401.83	416.08	424.49	426.78	427.70	

สถานี แม่น้ำยม (Y.31) บ้านทุ่งหนอง ต.สระ อ.เชียงม่วน จ.พะเยา

สถิติปริมาณน้ำท่ารายเดือน

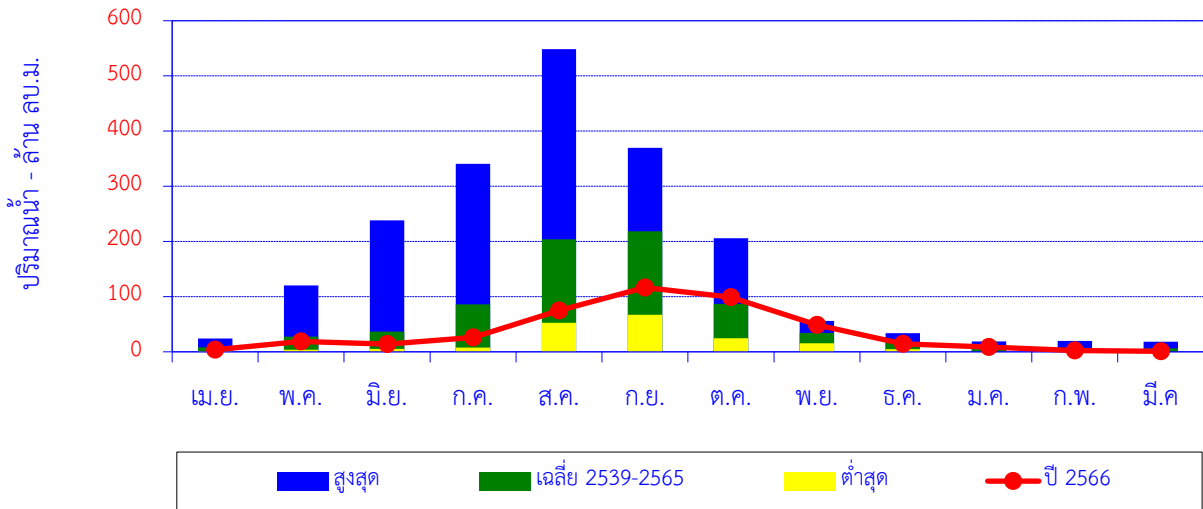

เดือน	เม.ย.	พ.ค.	มิ.ย.	ก.ค.	ส.ค.	ก.ย.	ต.ค.	พ.ย.	ธ.ค.	ม.ค.	ก.พ.	มี.ค.	ปี
สูงสุด	24.08	120.45	238.24	340.60	548.55	369.47	205.76	55.83	33.54	18.68	19.87	18.48	
เฉลี่ย 2539-2565	8.05	27.63	36.73	85.89	203.97	218.61	86.95	34.35	17.93	10.98	7.06	6.29	744.44
ต่ำสุด	1.18	3.73	5.09	7.63	52.48	66.90	24.71	15.24	4.66	0.00	0.00	0.00	
ปี 2566	3.74	18.89	13.87	25.84	75.04	116.52	98.97	48.96	14.25	8.41	2.29	0.92	427.70

ปริมาณน้ำท่าสะสมรายเดือน

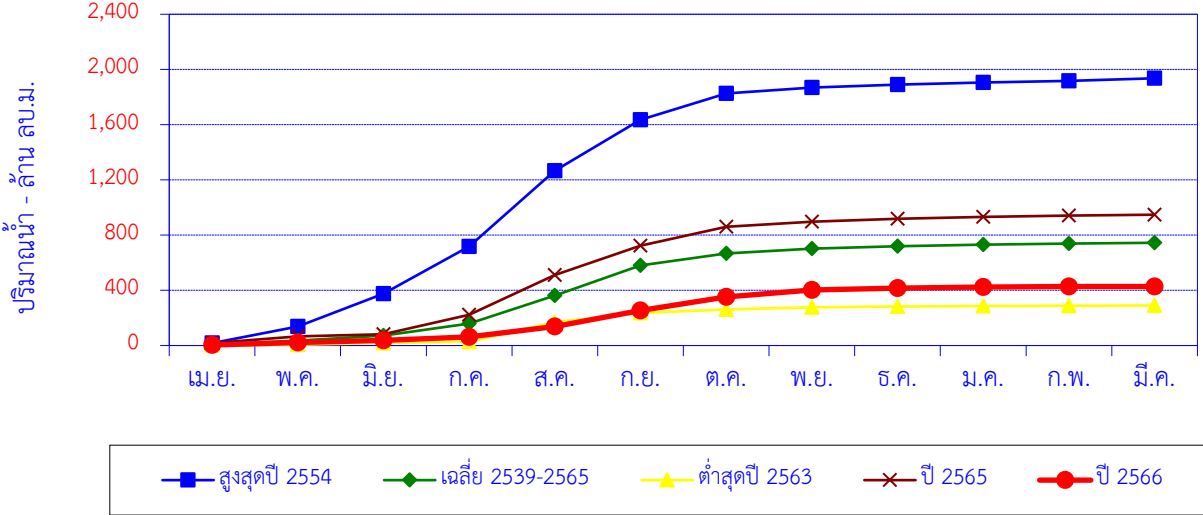

เดือน	เม.ย.	พ.ค.	มิ.ย.	ก.ค.	ส.ค.	ก.ย.	ต.ค.	พ.ย.	ธ.ค.	ม.ค.	ก.พ.	มี.ค.	ปี
สูงสุดปี 2554	17.40	120.45	238.24	340.60	548.55	369.47	190.89	43.57	21.63	14.01	12.94	18.48	1,936
สะสมปี 2554	17.40	137.85	376.09	716.69	1,265	1,635	1,826	1,869	1,891	1,905	1,918	1,936	
เฉลี่ย 2539-2565	8.05	27.63	36.73	85.89	203.97	218.61	86.95	34.35	17.93	10.98	7.06	6.29	744.44
เฉลี่ยสะสม	8.05	35.68	72.41	158.30	362.27	580.88	667.82	702.17	720.10	731.09	738.15	744.44	
ต่ำสุดปี 2563	2.29	4.23	12.17	8.71	141.00	67.26	24.95	15.70	6.10	3.84	1.99	1.62	289.84
สะสมปี 2563	2.29	6.52	18.69	27.39	168.39	235.65	260.60	276.30	282.39	286.23	288.23	289.84	
ปี 2565	17.69	47.99	15.71	141.93	286.50	212.87	136.79	36.79	21.72	13.73	9.35	6.97	948.03
สะสมปี 2565	17.69	65.67	81.39	223.32	509.82	722.69	859.48	896.27	917.98	931.71	941.06	948.03	
ปี 2566	3.74	18.89	13.87	25.84	75.04	116.52	98.97	48.96	14.25	8.41	2.29	0.92	427.70
สะสมปี 2566	3.74	22.63	36.50	62.35	137.39	253.90	352.87	401.83	416.08	424.49	426.78	427.70	

สถานี น้ำแม่หลาย (Y.34) บ้านแม่หลาย ต.แม่หลาย อ.เมือง จ.แพร่

ปริมาณน้ำเฉลี่ยรายวัน

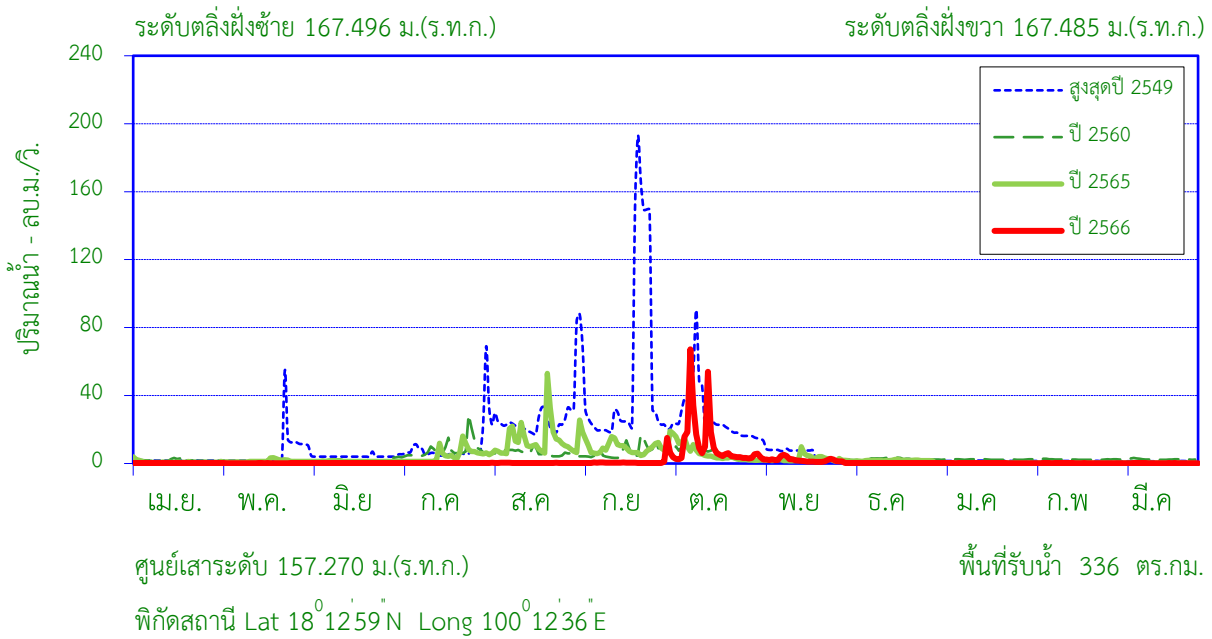

สถิติที่เคยปรากฏ

1. สถิติระดับน้ำสูงสุด	6.92	ม. (16 มิ.ย 47)
2. สถิติปริมาณน้ำไหลสูงสุด	626.60	ลบ.ม./วินาที (16 มิ.ย 47)
3. สถิติระดับน้ำต่ำสุด	0.25	ม. (22 พ.ค. 40)
4. สถิติปริมาณน้ำไหลต่ำสุด	0.00	ลบ.ม./วินาที (9 พ.ค 39)
5. สถิติปริมาณน้ำเฉลี่ยของเดือน มี.ค. (2539 - 2565)	1.69	ล้าน ลบ.ม.
6. สถิติปริมาณน้ำเฉลี่ยสะสมรายปี (2539 - 2565)	111.7	ล้าน ลบ.ม.

ข้อมูลน้ำท่าของ เดือน มีนาคม 2567

1. ระดับน้ำสูงสุด	1.92	ม. (9 มี.ค. 67)
2. ปริมาณน้ำไหลสูงสุด	0.23	ลบ.ม./วินาที
3. ระดับน้ำต่ำสุด	1.87	ม. (3 มี.ค. 67)
4. ปริมาณน้ำไหลต่ำสุด	0.17	ลบ.ม./วินาที
5. ปริมาณน้ำรวมทั้งเดือน	0.56	ล้าน ลบ.ม.
6. น้ำท่าประจำเดือนนี้อยู่ในเกณฑ์	น้อย	

ปริมาณน้ำรายเดือน - ล้าน ลูกบาศก์เมตร

เดือน	เม.ย.	พ.ค.	มิ.ย.	ก.ค.	ส.ค.	ก.ย.	ต.ค.	พ.ย.	ธ.ค.	ม.ค.	ก.พ.	มี.ค	ปี
เฉลี่ย 2539-2565	1.83	3.73	5.94	8.91	26.28	33.20	17.50	6.17	2.72	2.29	1.43	1.69	111.71
เฉลี่ยสะสม	1.83	5.56	11.50	20.41	46.69	79.89	97.39	103.57	106.29	108.58	110.02	111.71	
ปี 2566	0.62	0.58	0.74	0.80	0.94	1.13	30.66	5.76	0.69	0.63	0.55	0.56	43.65
สะสมปี 2566	0.62	1.20	1.94	2.74	3.68	4.81	35.47	41.23	41.92	42.55	43.10	43.65	

สถานี น้ำแม่หลาย (Y.34) บ้านแม่หลาย ต.แม่หลาย อ.เมือง จ.แพร่

สถิติปริมาณน้ำท่ารายเดือน

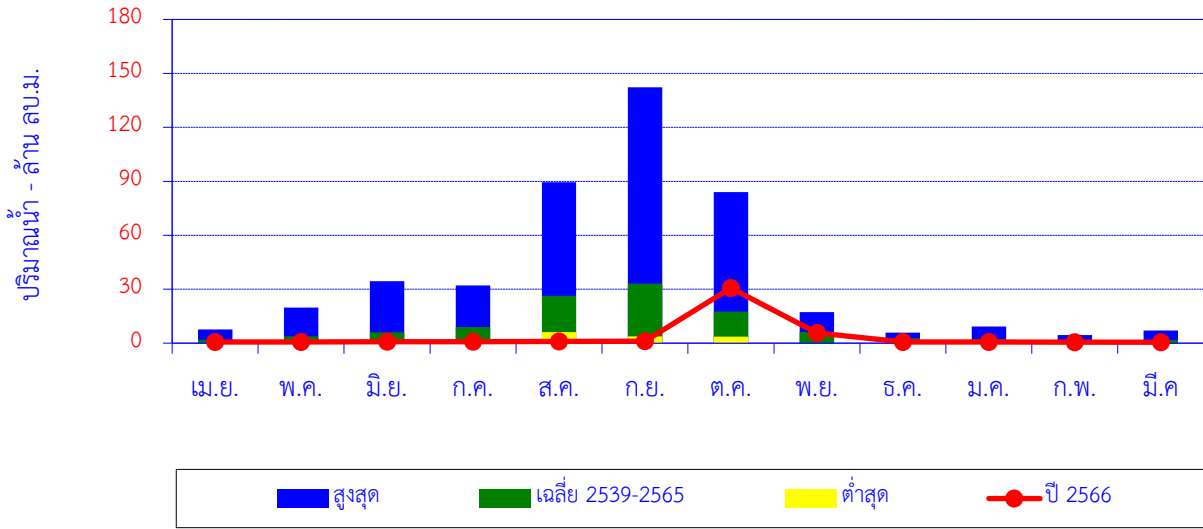

เดือน	เม.ย.	พ.ค.	มิ.ย.	ก.ค.	ส.ค.	ก.ย.	ต.ค.	พ.ย.	ธ.ค.	ม.ค.	ก.พ.	มี.ค.	ปี
สูงสุด	7.64	19.74	34.43	32.03	89.48	142.34	83.93	17.30	5.89	9.19	4.49	7.08	
เฉลี่ย 2539-2565	1.83	3.73	5.94	8.91	26.28	33.20	17.50	6.17	2.72	2.29	1.43	1.69	111.71
ต่ำสุด	0.00	0.00	0.00	0.00	6.22	3.76	3.69	0.00	0.00	0.00	0.00	0.00	
ปี 2566	0.62	0.58	0.74	0.80	0.94	1.13	30.66	5.76	0.69	0.63	0.55	0.56	43.65

ปริมาณน้ำท่าสะสมรายเดือน

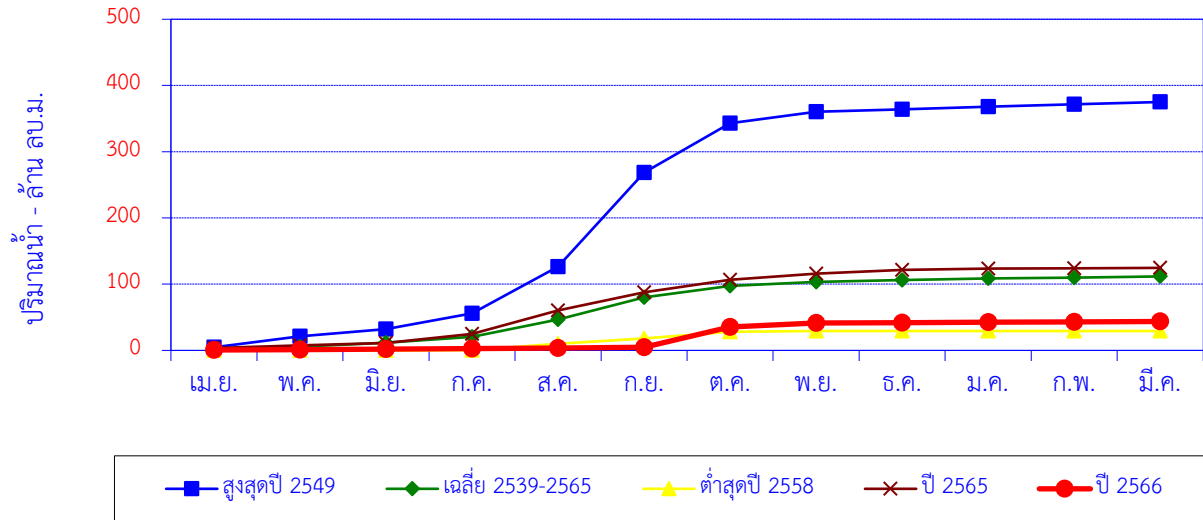

เดือน	เม.ย.	พ.ค.	มิ.ย.	ก.ค.	ส.ค.	ก.ย.	ต.ค.	พ.ย.	ธ.ค.	ม.ค.	ก.พ.	มี.ค.	ปี
สูงสุดปี 2549	4.67	16.51	10.78	24.03	70.36	142.34	74.36	17.30	3.39	4.17	3.48	3.66	375.05
สะสมปี 2549	4.67	21.18	31.96	55.99	126.35	268.69	343.05	360.35	363.73	367.91	371.39	375.05	
เฉลี่ย 2539-2565	1.83	3.73	5.94	8.91	26.28	33.20	17.50	6.17	2.72	2.29	1.43	1.69	111.71
เฉลี่ยสะสม	1.83	5.56	11.50	20.41	46.69	79.89	97.39	103.57	106.29	108.58	110.02	111.71	
ต่ำสุดปี 2558	0.00	0.00	0.00	0.19	9.64	8.40	9.75	1.28	0.00	0.00	0.00	0.00	29.26
สะสมปี 2558	0.00	0.00	0.00	0.19	9.83	18.23	27.98	29.26	29.26	29.26	29.26	29.26	
ปี 2565	3.53	3.85	3.68	13.65	35.61	27.22	19.23	9.16	5.66	1.88	0.57	0.54	124.58
สะสมปี 2565	3.53	7.38	11.07	24.72	60.33	87.55	106.78	115.94	121.60	123.48	124.05	124.58	
ปี 2566	0.62	0.58	0.74	0.80	0.94	1.13	30.66	5.76	0.69	0.63	0.55	0.56	43.65
สะสมปี 2566	0.62	1.20	1.94	2.74	3.68	4.81	35.47	41.23	41.92	42.55	43.10	43.65	

สถานี น้ำควร (Y.36) บ้านป่าคา ต.ควร อ.ปง จ.พะเยา

ปริมาณน้ำเฉลี่ยรายวัน

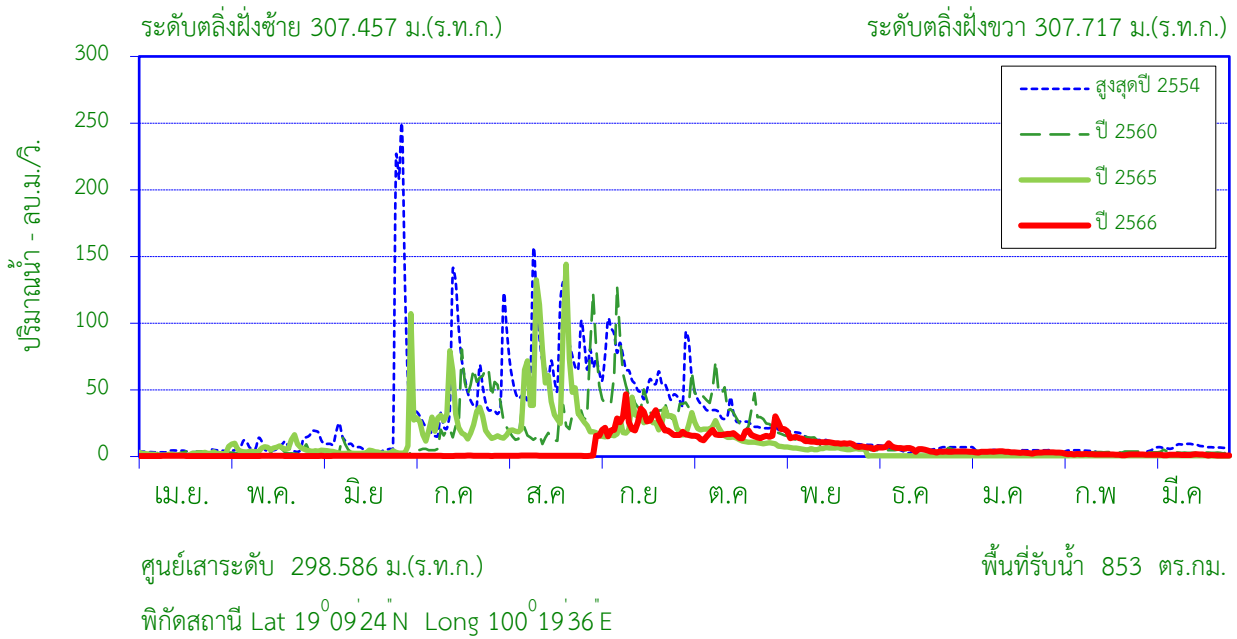

สถิติที่เคยปรากฏ

1. สถิติระดับน้ำสูงสุด	6.79	ม. (26 มิ.ย. 54)
2. สถิติปริมาณน้ำไหลสูงสุด	525.92	ลบ.ม./วินาที (26 มิ.ย. 54)
3. สถิติระดับน้ำต่ำสุด	1.29	ม. (11 พ.ค. 45)
4. สถิติปริมาณน้ำไหลต่ำสุด	0.00	ลบ.ม./วินาที (11 พ.ค. 45)
5. สถิติปริมาณน้ำเฉลี่ยของเดือน มี.ค. (2541 - 2565)	5.61	ล้าน ลบ.ม.
6. สถิติปริมาณน้ำเฉลี่ยสะสมรายปี (2541 - 2565)	372.8	ล้าน ลบ.ม.

ข้อมูลน้ำท่าของ เดือน มีนาคม 2567

1. ระดับน้ำสูงสุด	2.40	ม. (20 มี.ค. 67)
2. ปริมาณน้ำไหลสูงสุด	1.76	ลบ.ม./วินาที
3. ระดับน้ำต่ำสุด	2.30	ม. (28 มี.ค. 67)
4. ปริมาณน้ำไหลต่ำสุด	0.68	ลบ.ม./วินาที
5. ปริมาณน้ำรวมทั้งเดือน	3.21	ล้าน ลบ.ม.
6. น้ำท่าประจำเดือนนี้อยู่ในเกณฑ์	<u>น้อย</u>	

ปริมาณน้ำรายเดือน - ล้าน ลูกบาศก์เมตร

เดือน	เม.ย.	พ.ค.	มิ.ย.	ก.ค.	ส.ค.	ก.ย.	ต.ค.	พ.ย.	ธ.ค.	ม.ค.	ก.พ.	มี.ค.	ปี
เฉลี่ย 2541-2565	4.70	10.97	15.67	40.97	95.16	102.14	50.49	21.41	11.61	8.30	5.79	5.61	372.81
เฉลี่ยสะสม	4.70	15.67	31.33	72.30	167.46	269.60	320.09	341.50	353.11	361.41	367.20	372.81	
ปี 2566	1.16	1.23	1.34	1.41	1.59	61.75	43.72	31.34	14.48	8.83	4.52	3.21	174.57
สะสมปี 2566	1.16	2.39	3.73	5.14	6.72	68.47	112.19	143.53	158.01	166.85	171.36	174.57	

สถานี น้ำควร (Y.36) บ้านป่าคา ต.ควร อ.ปง จ.พะเยา

สถิติปริมาณน้ำท่ารายเดือน

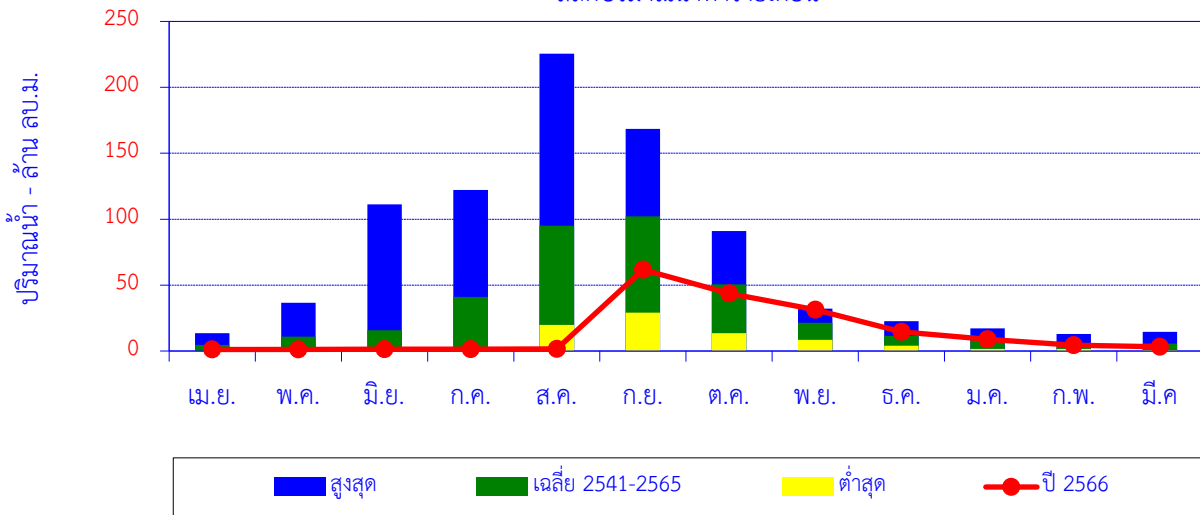

เดือน	เม.ย.	พ.ค.	มิ.ย.	ก.ค.	ส.ค.	ก.ย.	ต.ค.	พ.ย.	ธ.ค.	ม.ค.	ก.พ.	มี.ค.	ปี
สูงสุด	13.44	36.55	111.18	122.14	225.63	168.59	91.00	32.19	22.71	17.22	12.83	14.55	
เฉลี่ย 2541-2565	4.70	10.97	15.67	40.97	95.16	102.14	50.49	21.41	11.61	8.30	5.79	5.61	372.81
ต่ำสุด	0.00	0.53	1.07	1.37	19.79	29.05	13.49	8.47	4.03	1.65	1.68	0.67	
ปี 2566	1.16	1.23	1.34	1.41	1.59	61.75	43.72	31.34	14.48	8.83	4.52	3.21	174.57

ปริมาณน้ำท่าสะสมรายเดือน

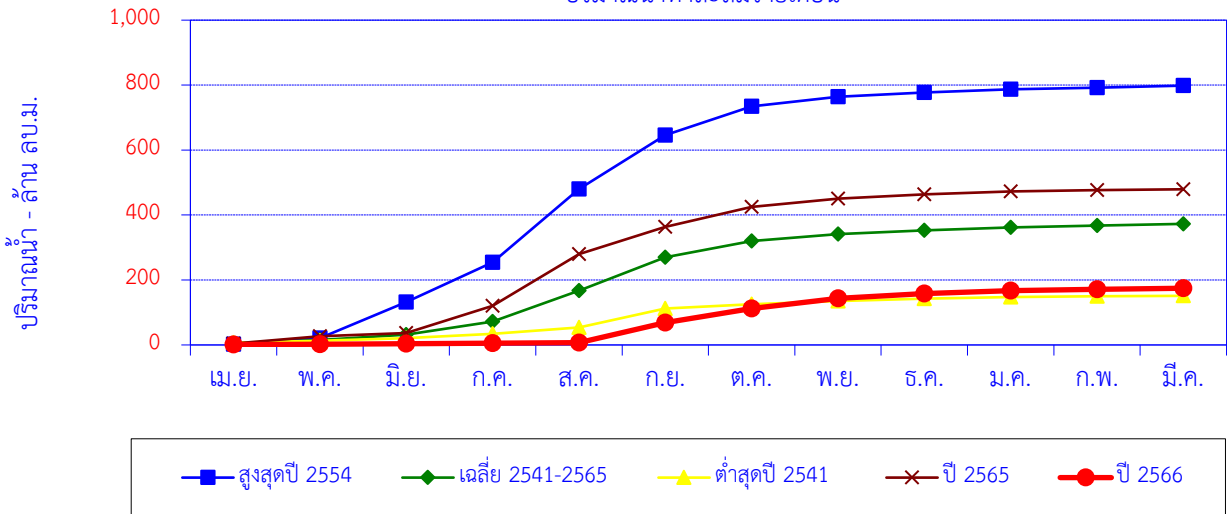

เดือน	เม.ย.	พ.ค.	มิ.ย.	ก.ค.	ส.ค.	ก.ย.	ต.ค.	พ.ย.	ธ.ค.	ม.ค.	ก.พ.	มี.ค.	ปี
สูงสุดปี 2554	1.93	18.97	111.18	122.14	225.63	165.63	88.76	29.75	13.35	10.03	5.06	6.04	798.46
สะสมปี 2554	1.93	20.89	132.08	254.21	479.84	645.47	734.23	763.98	777.33	787.35	792.42	798.46	
เฉลี่ย 2541-2565	4.70	10.97	15.67	40.97	95.16	102.14	50.49	21.41	11.61	8.30	5.79	5.61	372.81
เฉลี่ยสะสม	4.70	15.67	31.33	72.30	167.46	269.60	320.09	341.50	353.11	361.41	367.20	372.81	
ต่ำสุดปี 2541	7.00	6.10	8.20	12.70	19.80	58.40	13.50	9.40	7.40	5.00	2.20	1.50	151.20
สะสมปี 2541	7.00	13.10	21.30	34.00	53.80	112.20	125.70	135.10	142.50	147.50	149.70	151.20	
ปี 2565	4.20	22.85	9.81	83.91	159.00	83.78	61.43	25.09	13.38	8.79	4.11	2.92	479.27
สะสมปี 2565	4.20	27.05	36.86	120.77	279.77	363.55	424.98	450.07	463.45	472.24	476.35	479.27	
ปี 2566	1.16	1.23	1.34	1.41	1.59	61.75	43.72	31.34	14.48	8.83	4.52	3.21	174.57
สะสมปี 2566	1.16	2.39	3.73	5.14	6.72	68.47	112.19	143.53	158.01	166.85	171.36	174.57	

สถานี แม่น้ำยม (Y.37) บ้านวังชัน ต.วังชัน อ.วังชัน จ.แพร่

ปริมาณน้ำเฉลี่ยรายวัน

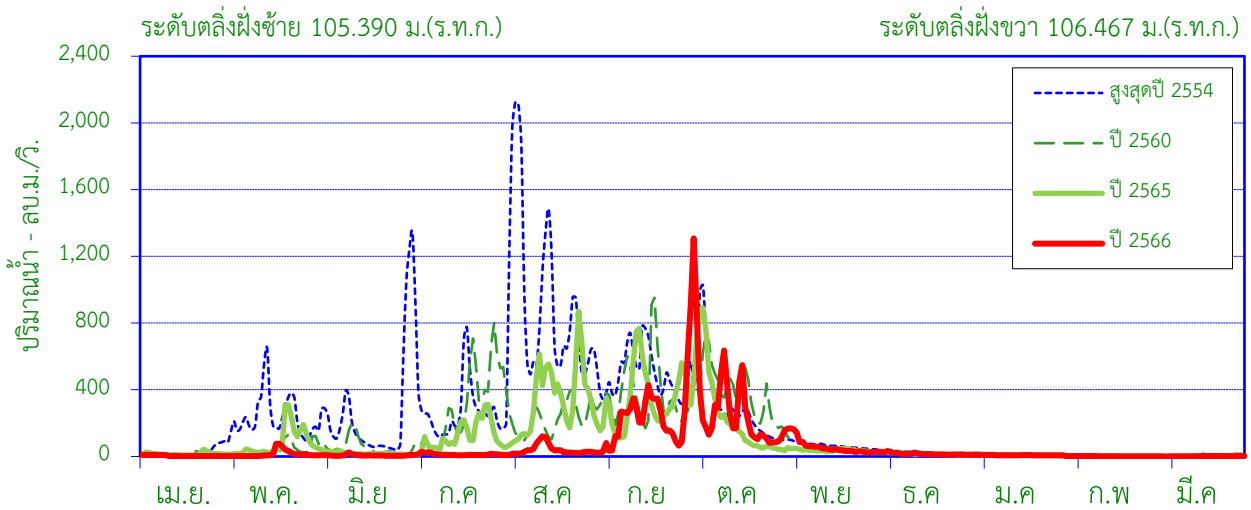

ศูนย์เสาระดับ 92.280 ม.(ร.ท.ก.)

พื้นที่รับน้ำ 10,305 ตร.กม.

พิกัดสถานี Lat 17°53'48"N Long 99°36'28"E

สถิติที่เคยปรากฏ

1. สถิติระดับน้ำสูงสุด	13.45	ม. (4 ส.ค. 54)
2. สถิติปริมาณน้ำไหลสูงสุด	2,150.6	ลบ.ม./วินาที (4 ส.ค. 54)
3. สถิติระดับน้ำต่ำสุด	1.27	ม. (24 ม.ค. 50)
4. สถิติปริมาณน้ำไหลต่ำสุด	0.00	ลบ.ม./วินาที (3 ม.ค. 57)
5. สถิติปริมาณน้ำเฉลี่ยของเดือน มี.ค. (2542 - 2565)	17.04	ล้าน ลบ.ม.
6. สถิติปริมาณน้ำเฉลี่ยสะสมรายปี (2542 - 2564)	2,681.3	ล้าน ลบ.ม.

ข้อมูลน้ำท่าของ เดือน มีนาคม 2567

1. ระดับน้ำสูงสุด	2.27	ม. (25 มี.ค. 67)
2. ปริมาณน้ำไหลสูงสุด	1.85	ลบ.ม./วินาที
3. ระดับน้ำต่ำสุด	1.49	ม. (6 มี.ค. 67)
4. ปริมาณน้ำไหลต่ำสุด	0.07	ลบ.ม./วินาที
5. ปริมาณน้ำรวมทั้งเดือน	3.53	ล้าน ลบ.ม.
6. น้ำท่าประจำเดือนนี้อยู่ในเกณฑ์	น้อย	

ปริมาณน้ำรายเดือน - ล้าน ลูกบาศก์เมตร

เดือน	เม.ย.	พ.ค.	มิ.ย.	ก.ค.	ส.ค.	ก.ย.	ต.ค.	พ.ย.	ธ.ค.	ม.ค.	ก.พ.	มี.ค.	ปี
เฉลี่ย 2542-2565	26.40	134.77	130.24	235.05	661.80	870.23	397.64	134.87	44.29	19.21	9.72	17.04	2,681
เฉลี่ยสะสม	26.40	161.17	291.41	526.47	1,188	2,058	2,456	2,591	2,635	2,654	2,664	2,681	
ปี 2566	11.05	41.07	18.62	33.36	103.08	630.02	764.05	153.89	44.35	21.73	3.99	3.53	1,829
สะสมปี 2566	11.05	52.12	70.74	104.11	207.19	837.21	1,601	1,755	1,799	1,821	1,825	1,829	

สถานี แม่น้ำยม (Y.37) บ้านวังซิ่น ต.วังซิ่น อ.วังซิ่น จ.แพร่

สถิติปริมาณน้ำท่ารายเดือน

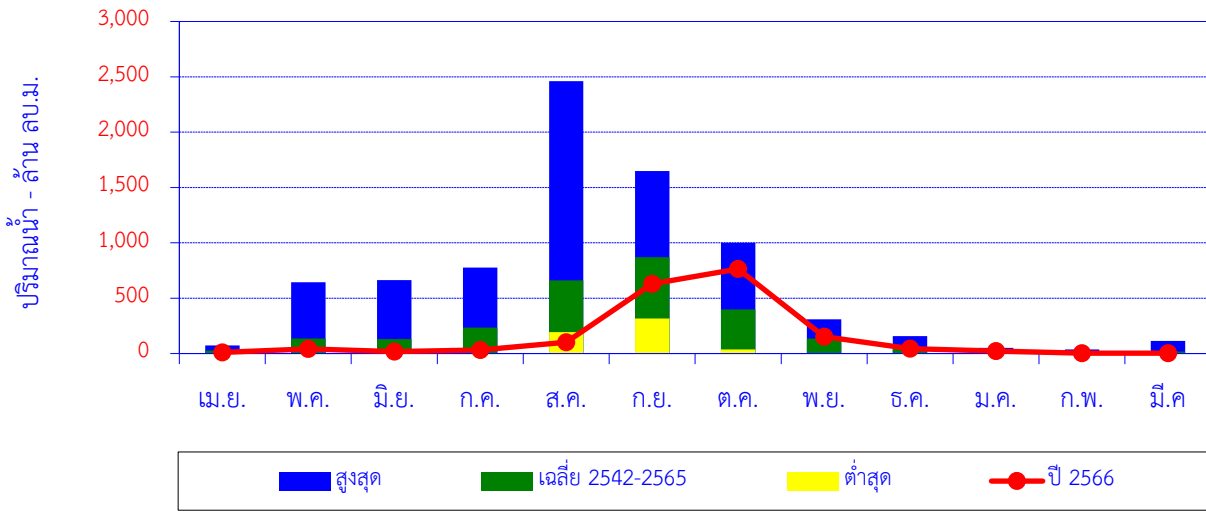

เดือน	เม.ย.	พ.ค.	มิ.ย.	ก.ค.	ส.ค.	ก.ย.	ต.ค.	พ.ย.	ธ.ค.	ม.ค.	ก.พ.	มี.ค.	ปี
สูงสุด	73.88	643.86	663.38	777.13	2,460	1,650	1,000	309.04	157.12	50.97	37.77	113.56	
เฉลี่ย 2542-2565	26.40	134.77	130.24	235.05	661.80	870.23	397.64	134.87	44.29	19.21	9.72	17.04	2,681
ต่ำสุด	0.00	1.06	2.96	0.00	194.01	316.47	37.35	4.19	3.71	0.64	0.00	0.00	
ปี 2566	11.05	41.07	18.62	33.36	103.08	630.02	764.05	153.89	44.35	21.73	3.99	3.53	1,829

ปริมาณน้ำท่าสะสมรายเดือน

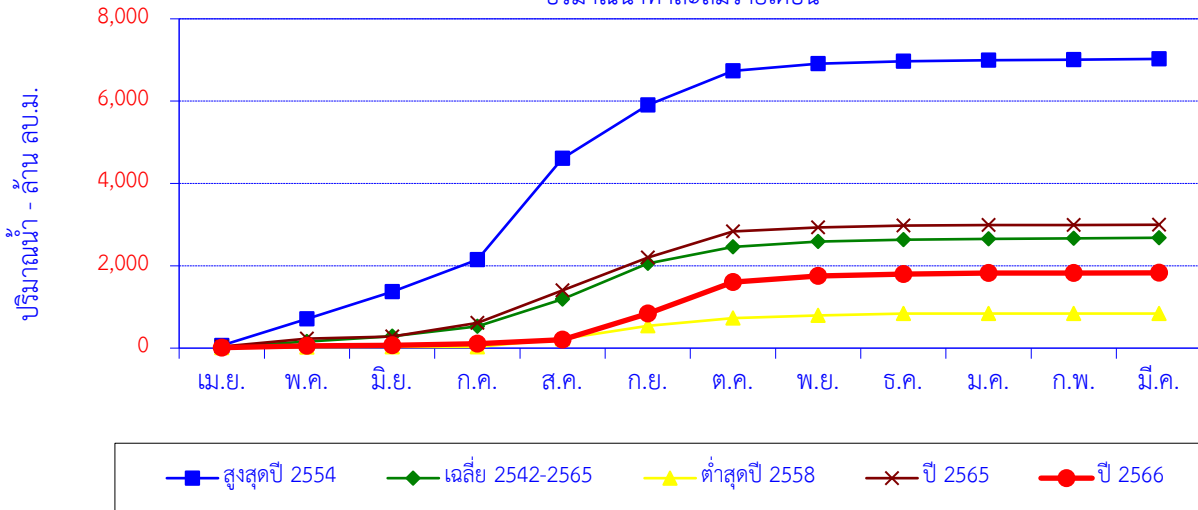

เดือน	เม.ย.	พ.ค.	มิ.ย.	ก.ค.	ส.ค.	ก.ย.	ต.ค.	พ.ย.	ธ.ค.	ม.ค.	ก.พ.	มี.ค.	ปี
สูงสุดปี 2554	64.81	643.86	663.38	777.13	2,460	1,297	831.10	173.32	60.94	23.22	15.17	16.03	7,026
สะสมปี 2554	64.81	708.67	1,372	2,149	4,610	5,906	6,737	6,911	6,972	6,995	7,010	7,026	
เฉลี่ย 2542-2565	26.40	134.77	130.24	235.05	661.80	870.23	397.64	134.87	44.29	19.21	9.72	17.04	2,681
เฉลี่ยสะสม	26.40	161.17	291.41	526.47	1,188	2,058	2,456	2,591	2,635	2,654	2,664	2,681	
ต่ำสุดปี 2558	11.74	12.70	4.66	0.00	194.01	316.47	192.02	64.56	39.98	3.73	0.00	0.00	839.88
สะสมปี 2558	11.74	24.45	29.11	29.11	223.12	539.59	731.61	796.17	836.15	839.88	839.88	839.88	
ปี 2565	37.12	194.11	49.48	331.25	787.79	797.25	634.90	98.64	43.85	15.33	3.82	4.25	2,998
สะสมปี 2565	37.12	231.24	280.71	611.97	1,400	2,197	2,832	2,931	2,974	2,990	2,994	2,998	
ปี 2566	11.05	41.07	18.62	33.36	103.08	630.02	764.05	153.89	44.35	21.73	3.99	3.53	1,829
สะสมปี 2566	11.05	52.12	70.74	104.11	207.19	837.21	1,601	1,755	1,799	1,821	1,825	1,829	

สถานี น้ำแม่คำมี (Y.38) บ้านแม่คำมีตำหนักธรรม ต.ตำหนักธรรม อ.หนองม่วงไข่ จ.แพร่

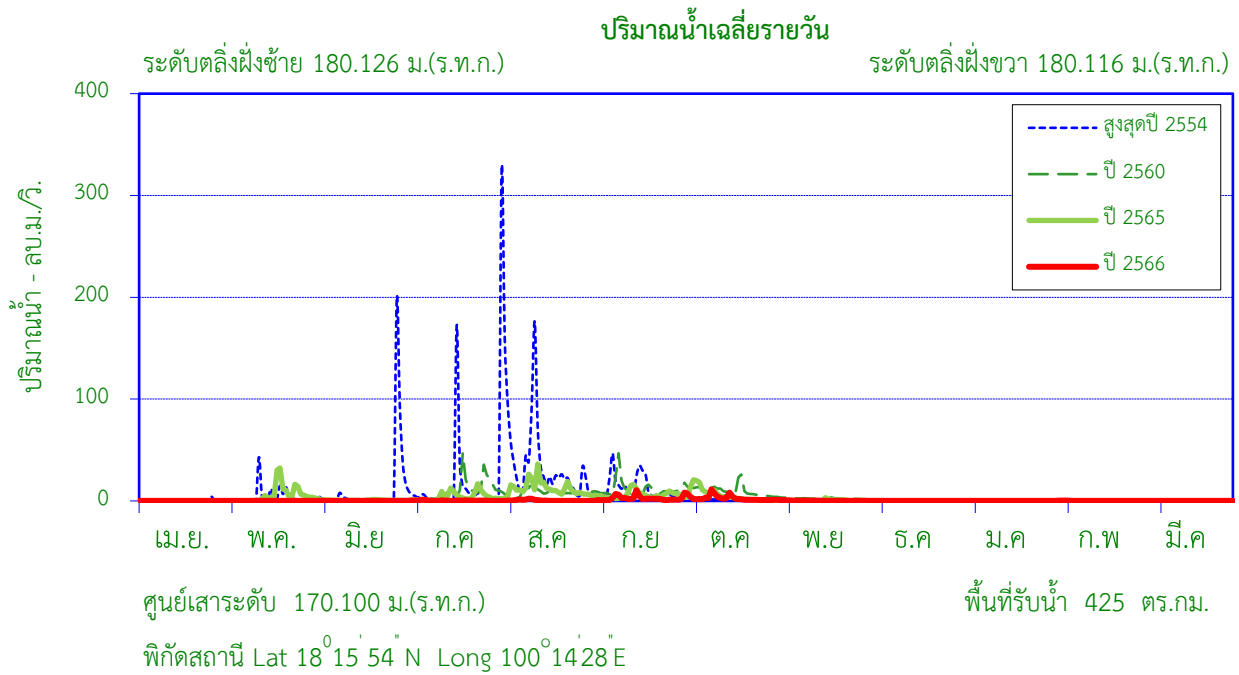

สถิติที่เคยปรากฏ

1. สถิติระดับน้ำสูงสุด	7.70	ม. (16 มิ.ย. 47)
2. สถิติปริมาณน้ำไหลสูงสุด	500.00	ลบ.ม./วินาที (16 มิ.ย. 47)
3. สถิติระดับน้ำต่ำสุด	0.90	ม. (1 เม.ย 57)
4. สถิติปริมาณน้ำไหลต่ำสุด	0.00	ลบ.ม./วินาที (21 พ.ค. 53)
5. สถิติปริมาณน้ำเฉลี่ยของเดือน มี.ค. (2542 - 2565)	1.10	ล้าน ลบ.ม.
6. สถิติปริมาณน้ำเฉลี่ยสะสมรายปี (2542 - 2565)	131.4	ล้าน ลบ.ม.

ข้อมูลน้ำท่าของ เดือน มีนาคม 2567

1. ระดับน้ำสูงสุด	1.44	ม. (16 มี.ค. 67)
2. ปริมาณน้ำไหลสูงสุด	0.12	ลบ.ม./วินาที
3. ระดับน้ำต่ำสุด	1.28	ม. (22 มี.ค. 67)
4. ปริมาณน้ำไหลต่ำสุด	0.09	ลบ.ม./วินาที
5. ปริมาณน้ำรวมทั้งเดือน	0.26	ล้าน ลบ.ม.
6. น้ำท่าประจำเดือนนี้อยู่ในเกณฑ์	น้อย	

ปริมาณน้ำรายเดือน - ล้าน ลูกบาศก์เมตร

เดือน	เม.ย.	พ.ค.	มิ.ย.	ก.ค.	ส.ค.	ก.ย.	ต.ค.	พ.ย.	ธ.ค.	ม.ค.	ก.พ.	มี.ค.	ปี
เฉลี่ย 2542-2565	2.02	5.37	8.46	15.25	36.74	33.71	16.39	6.62	2.60	1.85	1.26	1.10	131.37
เฉลี่ยสะสม	2.02	7.39	15.85	31.10	67.84	101.55	117.94	124.55	127.16	129.01	130.27	131.37	
ปี 2566	0.16	0.16	0.16	0.90	1.38	6.79	7.38	0.70	0.14	0.35	0.33	0.26	18.70
สะสมปี 2566	0.16	0.32	0.47	1.37	2.75	9.54	16.92	17.62	17.77	18.12	18.45	18.70	

สถานี น้ำแม่คำมี(Y.38)บ้านแม่คำมีตำหนักธรรม ต.ตำหนักธรรม อ.หนองม่วงไข่ จ.แพร่

สถิติปริมาณน้ำท่ารายเดือน

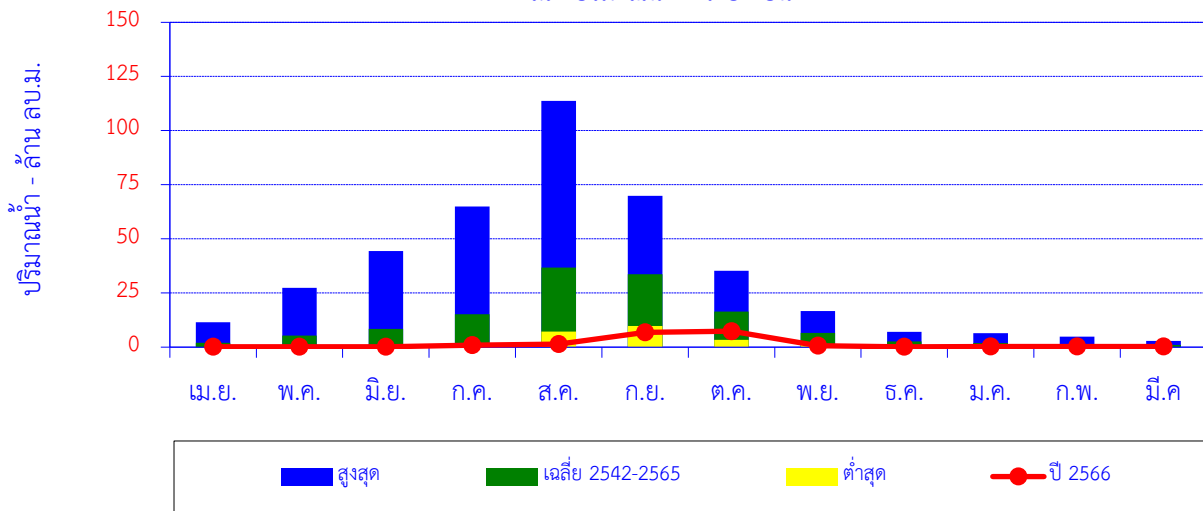

เดือน	เม.ย.	พ.ค.	มิ.ย.	ก.ค.	ส.ค.	ก.ย.	ต.ค.	พ.ย.	ธ.ค.	ม.ค.	ก.พ.	มี.ค.	ปี
สูงสุด	11.54	27.40	44.39	64.94	113.78	69.85	35.24	16.66	7.10	6.42	4.88	2.84	
เฉลี่ย 2542-2565	2.02	5.37	8.46	15.25	36.74	33.71	16.39	6.62	2.60	1.85	1.26	1.10	131.37
ต่ำสุด	0.00	0.00	0.00	0.00	7.16	9.80	3.42	1.27	0.36	0.00	0.00	0.00	
ปี 2566	0.16	0.16	0.16	0.90	1.38	6.79	7.38	0.70	0.14	0.35	0.33	0.26	18.70

ปริมาณน้ำท่าสะสมรายเดือน

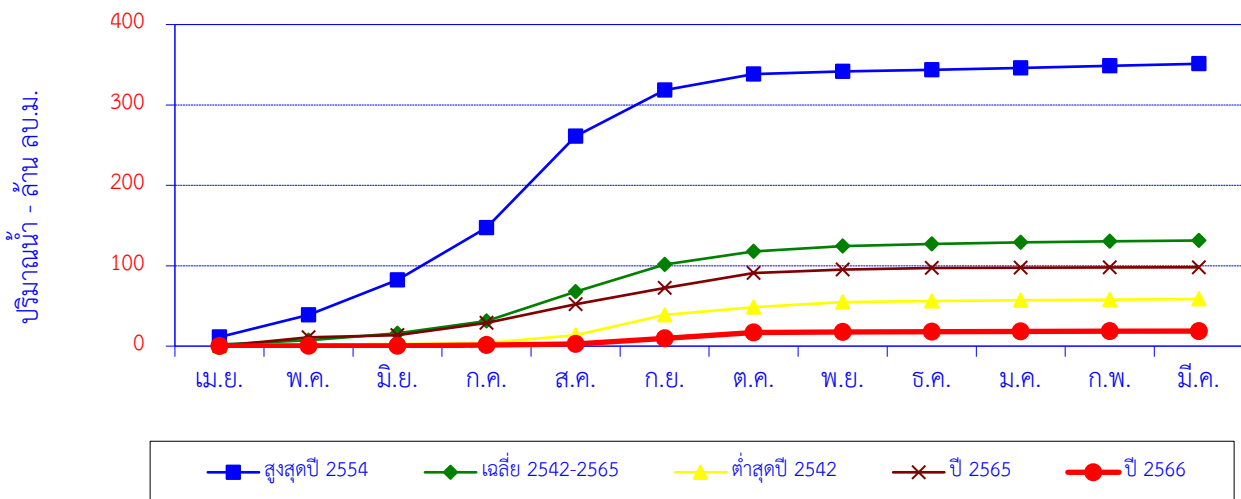

เดือน	เม.ย.	พ.ค.	มิ.ย.	ก.ค.	ส.ค.	ก.ย.	ต.ค.	พ.ย.	ธ.ค.	ม.ค.	ก.พ.	มี.ค.	ปี
สูงสุดปี 2554	11.28	27.40	43.75	64.94	113.78	57.22	20.11	3.19	1.95	2.44	2.43	2.69	351.19
สะสมปี 2554	11.28	38.67	82.43	147.37	261.15	318.38	338.48	341.67	343.62	346.06	348.50	351.19	
เฉลี่ย 2542-2565	2.02	5.37	8.46	15.25	36.74	33.71	16.39	6.62	2.60	1.85	1.26	1.10	131.37
เฉลี่ยสะสม	2.02	7.39	15.85	31.10	67.84	101.55	117.94	124.55	127.16	129.01	130.27	131.37	
ต่ำสุดปี 2542	0.70	0.90	1.00	1.30	9.60	25.20	9.90	6.20	1.30	0.90	0.80	0.80	58.60
สะสมปี 2542	0.70	1.60	2.60	3.90	13.50	38.70	48.60	54.80	56.10	57.00	57.80	58.60	
ปี 2565	0.06	10.81	2.58	15.51	23.21	20.18	18.42	4.60	1.69	0.51	0.22	0.24	98.04
สะสมปี 2565	0.06	10.88	13.45	28.96	52.18	72.36	90.78	95.38	97.06	97.58	97.80	98.04	
ปี 2566	0.16	0.16	0.16	0.90	1.38	6.79	7.38	0.70	0.14	0.35	0.33	0.26	18.70
สะสมปี 2566	0.16	0.32	0.47	1.37	2.75	9.54	16.92	17.62	17.77	18.12	18.45	18.70	

สถานี น้ำปี Y.65 บ้านพิไต้ ต.บ้านพิ อ.บ้านหลวง จ.น่าน

ปริมาณน้ำเฉลี่ยรายวัน

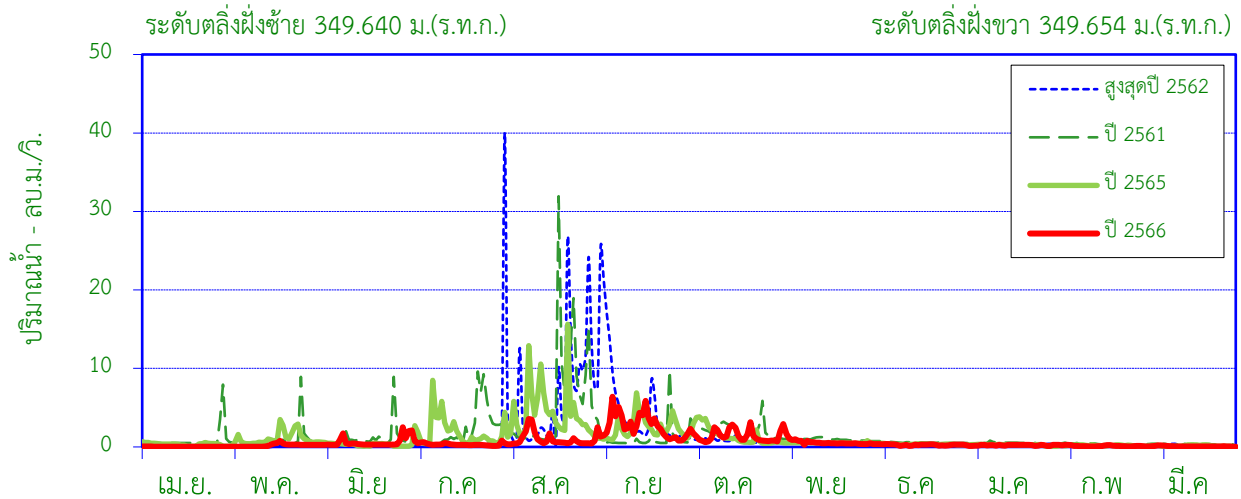

ศูนย์เสาระดับ 343.540 ม.(ร.ท.ก.)

พื้นที่รับน้ำ 124 ตร.กม.

พิกัดสถานี Lat 18° 52' 38" N Long 100° 26' 19" E

สถิติที่เคยปรากฏ

1. สถิติระดับน้ำสูงสุด	2.48	ม. (18 ส.ค. 61)
2. สถิติปริมาณน้ำไหลสูงสุด	44.47	ลบ.ม./วินาที (14 มิ.ย. 64)
3. สถิติระดับน้ำต่ำสุด	0.28	ม. (28 มี.ค. 61)
4. สถิติปริมาณน้ำไหลต่ำสุด	0.04	ลบ.ม./วินาที (28 มี.ค. 61)
5. สถิติปริมาณน้ำเฉลี่ยของเดือน มี.ค. (2561-2565)	0.33	ล้าน ลบ.ม.
6. สถิติปริมาณน้ำเฉลี่ยสะสมรายปี (2561-2565)	29.9	ล้าน ลบ.ม.

ข้อมูลน้ำท่าของ เดือน มีนาคม 2567

1. ระดับน้ำสูงสุด	0.50	ม. (5 มี.ค. 67)
2. ปริมาณน้ำไหลสูงสุด	0.20	ลบ.ม./วินาที
3. ระดับน้ำต่ำสุด	0.25	ม. (30 มี.ค. 67)
4. ปริมาณน้ำไหลต่ำสุด	0.04	ลบ.ม./วินาที
5. ปริมาณน้ำรวมทั้งเดือน	0.21	ล้าน ลบ.ม.
6. น้ำท่าประจำเดือนนี้อยู่ในเกณฑ์	น้อย	

ปริมาณน้ำรายเดือน - ล้าน ลูกบาศก์เมตร

เดือน	เม.ย.	พ.ค.	มิ.ย.	ก.ค.	ส.ค.	ก.ย.	ต.ค.	พ.ย.	ธ.ค.	ม.ค.	ก.พ.	มี.ค.	ปี
เฉลี่ย 2561-2565	0.75	1.29	1.74	2.83	10.79	5.20	3.14	1.72	0.97	0.71	0.44	0.33	29.91
เฉลี่ยสะสม	0.75	2.04	3.79	6.61	17.40	22.61	25.74	27.46	28.42	29.13	29.58	29.91	
ปี 2566	0.10	0.58	1.60	0.91	2.63	6.86	3.79	1.72	0.73	0.59	0.34	0.21	20.05
สะสมปี 2566	0.10	0.67	2.28	3.19	5.81	12.67	16.46	18.18	18.91	19.50	19.84	20.05	

สถานี น้ำปี Y.65 บ้านพีใต้ ต.บ้านพี อ.บ้านหลวง จ.น่าน

สถิติปริมาณน้ำท่ารายเดือน

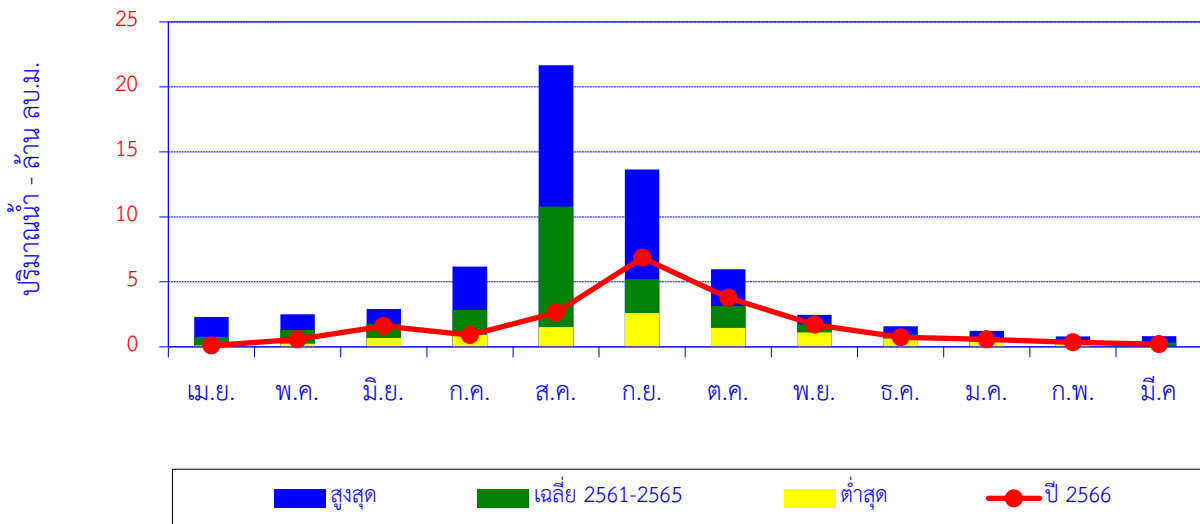

เดือน	เม.ย.	พ.ค.	มิ.ย.	ก.ค.	ส.ค.	ก.ย.	ต.ค.	พ.ย.	ธ.ค.	ม.ค.	ก.พ.	มี.ค.	ปี
สูงสุด	2.29	2.52	2.91	6.18	21.66	13.65	5.97	2.47	1.58	1.23	0.80	0.83	
เฉลี่ย 2561-2565	0.75	1.29	1.74	2.83	10.79	5.20	3.14	1.72	0.97	0.71	0.44	0.33	29.91
ต่ำสุด	0.11	0.24	0.68	0.92	1.52	2.60	1.46	1.12	0.64	0.38	0.26	0.00	
ปี 2566	0.10	0.58	1.60	0.91	2.63	6.86	3.79	1.72	0.73	0.59	0.34	0.21	20.05

ปริมาณน้ำท่าสะสมรายเดือน

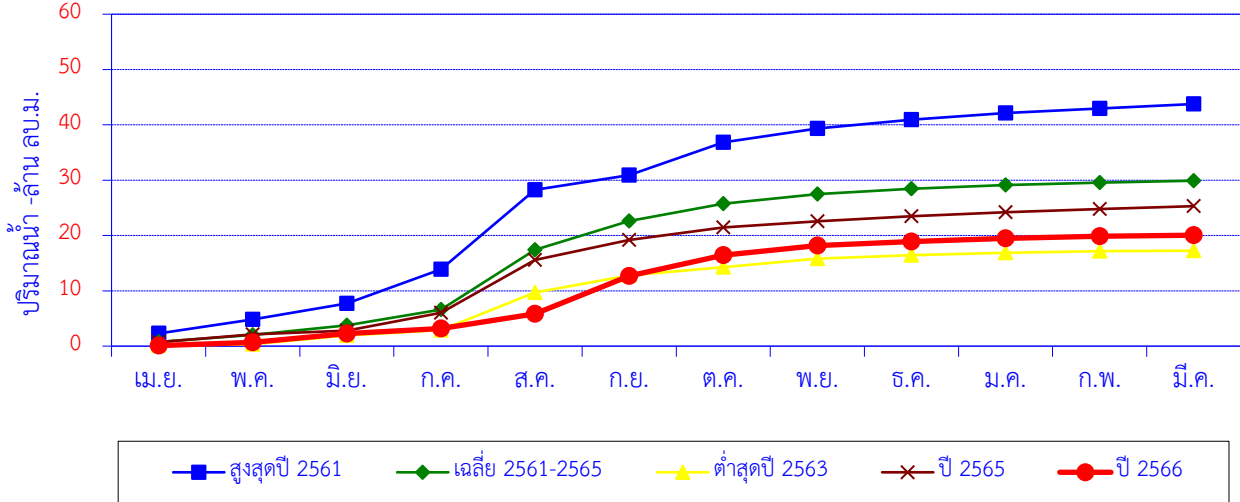

เดือน	เม.ย.	พ.ค.	มิ.ย.	ก.ค.	ส.ค.	ก.ย.	ต.ค.	พ.ย.	ธ.ค.	ม.ค.	ก.พ.	มี.ค.	ปี
สูงสุดปี 2561	2.29	2.52	2.91	6.18	14.37	2.60	5.97	2.47	1.58	1.23	0.80	0.83	43.76
สะสมปี 2561	2.29	4.81	7.72	13.91	28.28	30.88	36.85	39.32	40.91	42.14	42.93	43.76	
เฉลี่ย 2561-2565	0.75	1.29	1.74	2.83	10.79	5.20	3.14	1.72	0.97	0.71	0.44	0.33	29.91
เฉลี่ยสะสม	0.75	2.04	3.79	6.61	17.40	22.61	25.74	27.46	28.42	29.13	29.58	29.91	
ต่ำสุดปี 2563	0.11	0.24	1.61	0.92	6.83	3.07	1.46	1.54	0.66	0.43	0.30	0.07	17.25
สะสมปี 2563	0.11	0.34	1.95	2.88	9.71	12.79	14.25	15.79	16.45	16.88	17.18	17.25	
ปี 2565	0.72	1.39	0.68	3.24	9.56	3.60	2.25	1.12	0.90	0.75	0.57	0.52	25.30
สะสมปี 2565	0.72	2.11	2.79	6.03	15.59	19.19	21.44	22.56	23.46	24.21	24.78	25.30	
ปี 2566	0.10	0.58	1.60	0.91	2.63	6.86	3.79	1.72	0.73	0.59	0.34	0.21	20.05
สะสมปี 2566	0.10	0.67	2.28	3.19	5.81	12.67	16.46	18.18	18.91	19.50	19.84	20.05	

สถานี แม่น้ำน่าน (N.1) สำนักงานป่าไม้ ต.ในเวียง อ.เมือง จ.น่าน

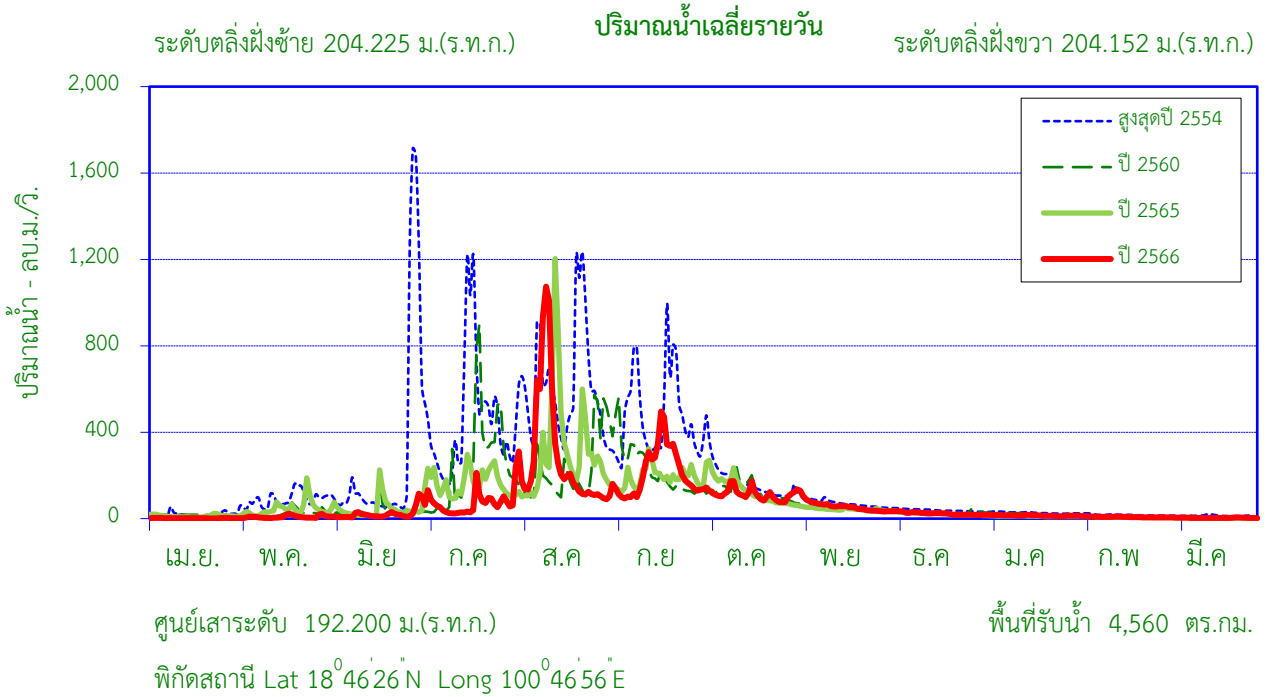

สถิติที่เคยปรากฏ

1. สถิติระดับน้ำสูงสุด	8.42	ม. (21 ส.ค. 49)
2. สถิติปริมาณน้ำไหลสูงสุด	2,862.5	ลบ.ม./วินาที (21 ส.ค. 49)
3. สถิติระดับน้ำต่ำสุด	-1.44	ม. (31 มี.ค. 2486)
4. สถิติปริมาณน้ำไหลต่ำสุด	0.00	ลบ.ม./วินาที (6 พ.ค. 12)
5. สถิติปริมาณน้ำเฉลี่ยของเดือน มี.ค. (2465-2565)	24.62	ล้าน ลบ.ม.
6. สถิติปริมาณน้ำเฉลี่ยสะสมรายปี (2465-2565)	2,942.0	ล้าน ลบ.ม.

ข้อมูลน้ำท่าของ เดือน มีนาคม 2567

1. ระดับน้ำสูงสุด	-0.32	ม. (25 มี.ค. 67)
2. ปริมาณน้ำไหลสูงสุด	5.6	ลบ.ม./วินาที
3. ระดับน้ำต่ำสุด	-0.44	ม. (31 มี.ค. 67)
4. ปริมาณน้ำไหลต่ำสุด	2.45	ลบ.ม./วินาที
5. ปริมาณน้ำรวมทั้งเดือน	10.26	ล้าน ลบ.ม.
6. น้ำท่าเดือนน้อยในเกณฑ์	<u>น้อย</u>	

ปริมาณน้ำรายเดือน - ล้าน ลูกบาศก์เมตร

เดือน	เม.ย.	พ.ค.	มิ.ย.	ก.ค.	ส.ค.	ก.ย.	ต.ค.	พ.ย.	ธ.ค.	ม.ค.	ก.พ.	มี.ค.	ปี
เฉลี่ย 2465-2565	30.33	67.95	163.90	475.96	934.11	715.56	273.17	114.70	67.21	45.00	29.45	24.62	2,942
เฉลี่ยสะสม	30.33	98.29	262.18	738.14	1,672	2,388	2,661	2,776	2,843	2,888	2,917	2,942	
ปี 2566	5.69	22.72	62.81	210.95	763.03	556.01	306.83	150.48	64.83	39.19	20.03	10.26	2,213
สะสมปี 2566	5.69	28.41	91.22	302.17	1,065	1,621	1,928	2,079	2,143	2,183	2,203	2,213	

สถานี แม่น้ำน่าน (N.1) สำนักงานป่าไม้ ต.ในเวียง อ.เมือง จ.น่าน

สถิติปริมาณน้ำท่ารายเดือน

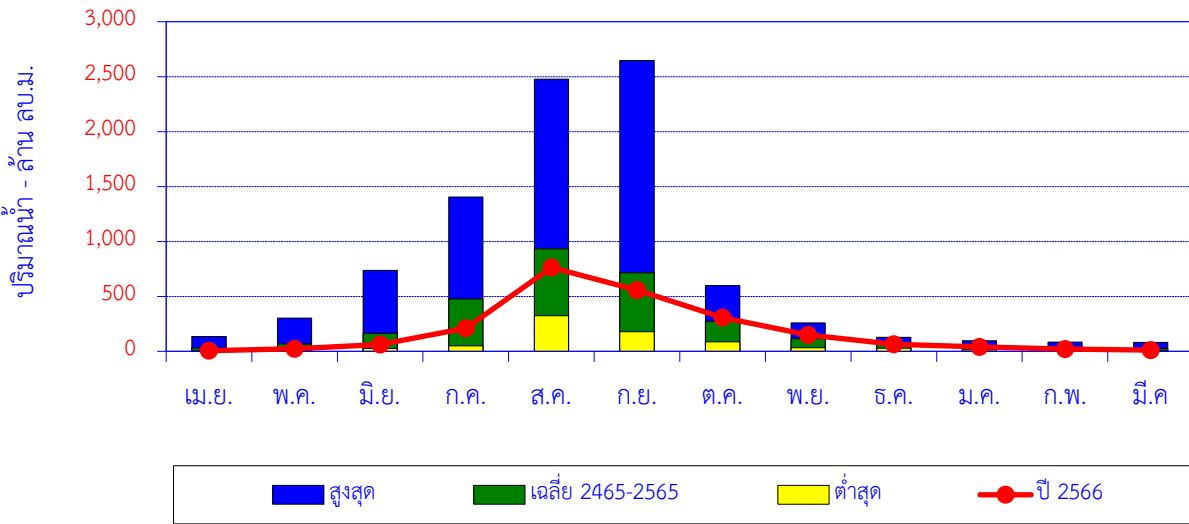

เดือน	เม.ย.	พ.ค.	มิ.ย.	ก.ค.	ส.ค.	ก.ย.	ต.ค.	พ.ย.	ธ.ค.	ม.ค.	ก.พ.	มี.ค.	ปี
สูงสุด	135.00	302.27	737.23	1,404	2,478	2,647	598.00	258.10	127.36	95.30	84.10	80.20	
เฉลี่ย 2465-2565	30.33	67.95	163.90	475.96	934.11	715.56	273.17	114.70	67.21	45.00	29.45	24.62	2,942
ต่ำสุด	2.04	9.54	25.40	49.50	324.00	178.00	86.70	32.50	27.47	13.42	9.07	3.77	
ปี 2566	5.69	22.72	62.81	210.95	763.03	556.01	306.83	150.48	64.83	39.19	20.03	10.26	2,213

ปริมาณน้ำท่าสะสมรายเดือน

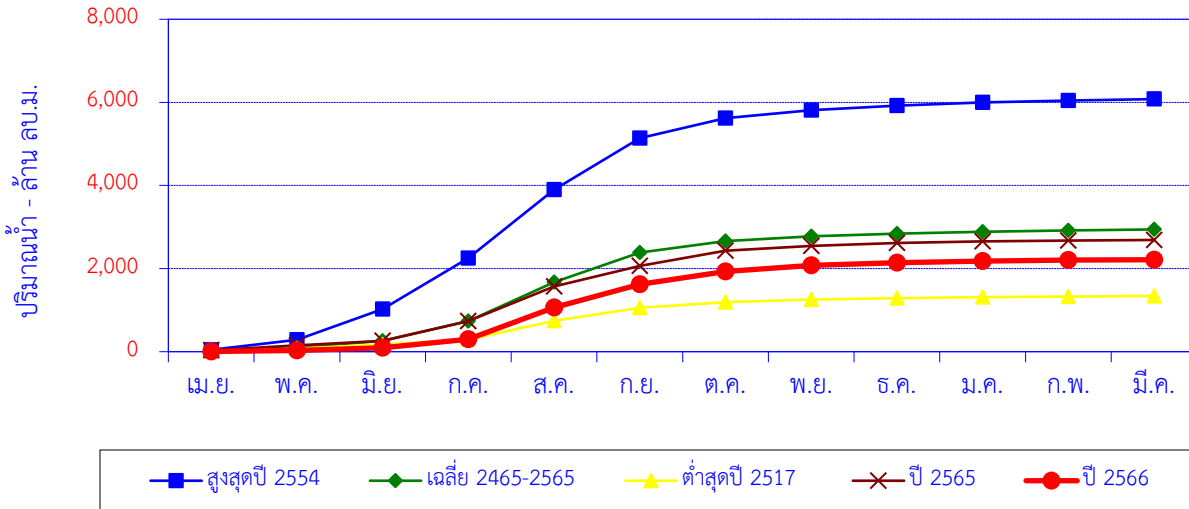

เดือน	เม.ย.	พ.ค.	มิ.ย.	ก.ค.	ส.ค.	ก.ย.	ต.ค.	พ.ย.	ธ.ค.	ม.ค.	ก.พ.	มี.ค.	ปี
สูงสุดปี 2554	45.48	240.68	737.23	1,227	1,652	1,234	483.75	193.82	107.71	74.67	45.81	36.35	6,078
สะสมปี 2554	45.48	286.16	1,023	2,250	3,902	5,136	5,620	5,814	5,922	5,996	6,042	6,078	
เฉลี่ย 2465-2565	30.33	67.95	163.90	475.96	934.11	715.56	273.17	114.70	67.21	45.00	29.45	24.62	2,942
เฉลี่ยสะสม	30.33	98.29	262.18	738.14	1,672	2,388	2,661	2,776	2,843	2,888	2,917	2,942	
ต่ำสุดปี 2517	18.50	58.70	96.80	116.00	452.00	316.00	132.00	62.70	36.40	24.50	14.20	13.90	1,342
สะสมปี 2517	18.50	77.20	174.00	290.00	742.00	1,058	1,190	1,253	1,289	1,314	1,328	1,342	
ปี 2565	33.27	117.32	111.54	474.28	831.66	498.53	362.82	119.06	66.60	38.25	21.41	13.61	2,688
สะสมปี 2565	33.27	150.60	262.14	736.42	1,568	2,067	2,429	2,549	2,615	2,653	2,675	2,688	
ปี 2566	5.69	22.72	62.81	210.95	763.03	556.01	306.83	150.48	64.83	39.19	20.03	10.26	2,213
สะสมปี 2566	5.69	28.41	91.22	302.17	1,065	1,621	1,928	2,079	2,143	2,183	2,203	2,213	

สถานี แม่น้ำน่าน (N.13A) บ้านไผ่งาม ต.ซึ้ง อ.เวียงสา จ.น่าน

ปริมาณน้ำเฉลี่ยรายวัน

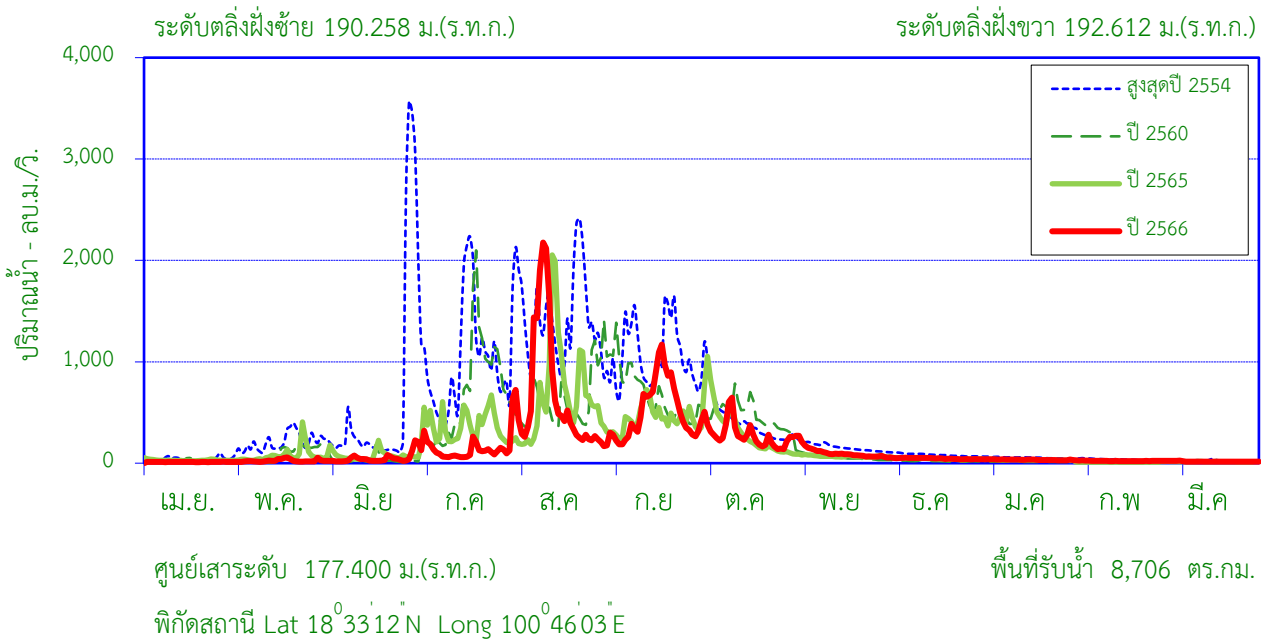

สถิติที่เคยปรากฏ

1. สถิติระดับน้ำสูงสุด	11.35	ม. (1 ก.ย. 38)
2. สถิติปริมาณน้ำไหลสูงสุด	4,153	ลบ.ม./วินาที (1 ก.ย. 38)
3. สถิติระดับน้ำต่ำสุด	0.34	ม. (17 เม.ย. 56)
4. สถิติปริมาณน้ำไหลต่ำสุด	3.60	ลบ.ม./วินาที (25 เม.ย. 52)
5. สถิติปริมาณน้ำเฉลี่ยของเดือน มี.ค. (2530-2565)	60.92	ล้าน ลบ.ม.
6. สถิติปริมาณน้ำเฉลี่ยสะสมรายปี (2530-2565)	6,622	ล้าน ลบ.ม.

ข้อมูลน้ำท่าของ เดือน มีนาคม 2567

1. ระดับน้ำสูงสุด	-0.04	ม. (5 มี.ค. 67)
2. ปริมาณน้ำไหลสูงสุด	24.92	ลบ.ม./วินาที
3. ระดับน้ำต่ำสุด	-0.21	ม. (9 มี.ค. 67)
4. ปริมาณน้ำไหลต่ำสุด	14.05	ลบ.ม./วินาที
5. ปริมาณน้ำรวมทั้งเดือน	43.78	ล้าน ลบ.ม.
6. น้ำท่าประจำเดือนนี้อยู่ในเกณฑ์	น้อย	

ปริมาณน้ำรายเดือน - ล้าน ลูกบาศก์เมตร

เดือน	เม.ย.	พ.ค.	มิ.ย.	ก.ค.	ส.ค.	ก.ย.	ต.ค.	พ.ย.	ธ.ค.	ม.ค.	ก.พ.	มี.ค.	ปี
เฉลี่ย 2530-2565	71.25	190.53	374.43	989.15	2,028	1,621	657.80	279.96	164.16	112.56	73.47	60.92	6,622
เฉลี่ยสะสม	71.25	261.78	636.20	1,625	3,653	5,274	5,931	6,211	6,376	6,488	6,562	6,622	
ปี 2566	30.70	65.90	139.41	421.50	1,689	1,354	749.00	265.05	125.16	91.03	55.65	43.78	5,030
สะสมปี 2566	30.70	96.60	236.01	657.51	2,347	3,701	4,450	4,715	4,840	4,931	4,987	5,030	

สถานี แม่น้ำน่าน (N.13A) บ้านไผ่งาม ต.ซึ้ง อ.เวียงสา จ.น่าน

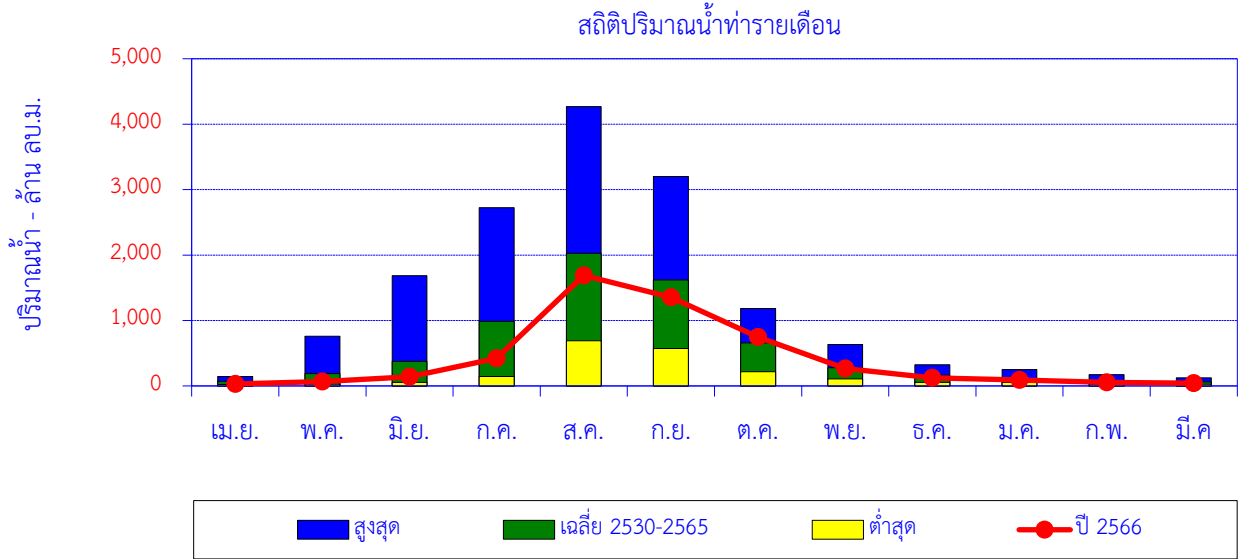

เดือน	เม.ย.	พ.ค.	มิ.ย.	ก.ค.	ส.ค.	ก.ย.	ต.ค.	พ.ย.	ธ.ค.	ม.ค.	ก.พ.	มี.ค.	ปี
สูงสุด	144.52	760.20	1,686	2,723	4,269	3,201	1,185	633.62	323.00	248.11	171.26	124.90	
เฉลี่ย 2530-2565	71.25	190.53	374.43	989.15	2,028	1,621	657.80	279.96	164.16	112.56	73.47	60.92	6,622
ต่ำสุด	20.54	25.19	55.08	145.50	689.51	573.67	216.81	108.54	53.50	52.57	24.22	23.93	
ปี 2566	30.70	65.90	139.41	421.50	1,689	1,354	749.00	265.05	125.16	91.03	55.65	43.78	5,030

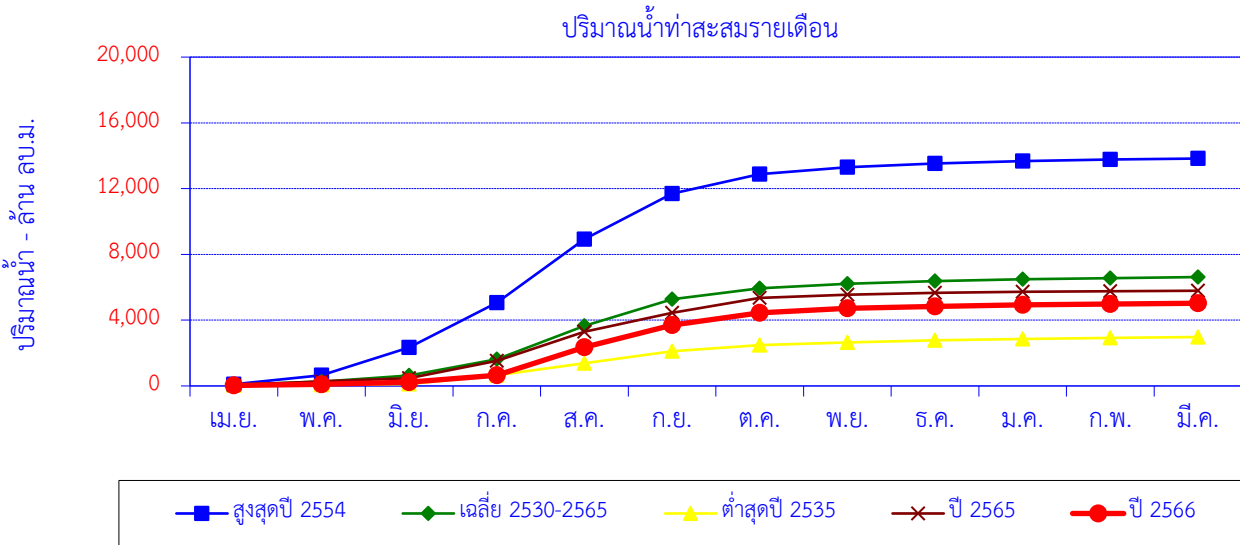

เดือน	เม.ย.	พ.ค.	มิ.ย.	ก.ค.	ส.ค.	ก.ย.	ต.ค.	พ.ย.	ธ.ค.	ม.ค.	ก.พ.	มี.ค.	ปี
สูงสุดปี 2554	101.87	548.14	1,686	2,723	3,857	2,781	1,185	423.20	226.13	146.64	91.16	61.16	13,830
สะสมปี 2554	101.87	650.01	2,336	5,059	8,916	11,697	12,882	13,305	13,531	13,677	13,769	13,830	
เฉลี่ย 2530-2565	71.25	190.53	374.43	989.15	2,028	1,621	657.80	279.96	164.16	112.56	73.47	60.92	6,622
เฉลี่ยสะสม	71.25	261.78	636.20	1,625	3,653	5,274	5,931	6,211	6,376	6,488	6,562	6,622	
ต่ำสุดปี 2535	28.50	32.30	57.80	530.40	723.60	735.00	370.70	160.10	139.80	84.80	53.70	59.90	2,977
สะสมปี 2535	28.50	60.80	118.60	649.00	1,373	2,108	2,478	2,638	2,778	2,863	2,917	2,977	
ปี 2565	57.44	225.49	194.82	1,052	1,758	1,151	906.74	203.33	116.30	67.57	32.75	23.93	5,790
สะสมปี 2565	57.44	282.92	477.74	1,530	3,288	4,440	5,346	5,550	5,666	5,734	5,766	5,790	
ปี 2566	30.70	65.90	139.41	421.50	1,689	1,354	749.00	265.05	125.16	91.03	55.65	43.78	5,030
สะสมปี 2566	30.70	96.60	236.01	657.51	2,347	3,701	4,450	4,715	4,840	4,931	4,987	5,030	

สถานี น้ำยาว (N.49) บ้านน้ำยาว ต.อวน อ.ปัว จ.น่าน

ปริมาณน้ำเฉลี่ยรายวัน

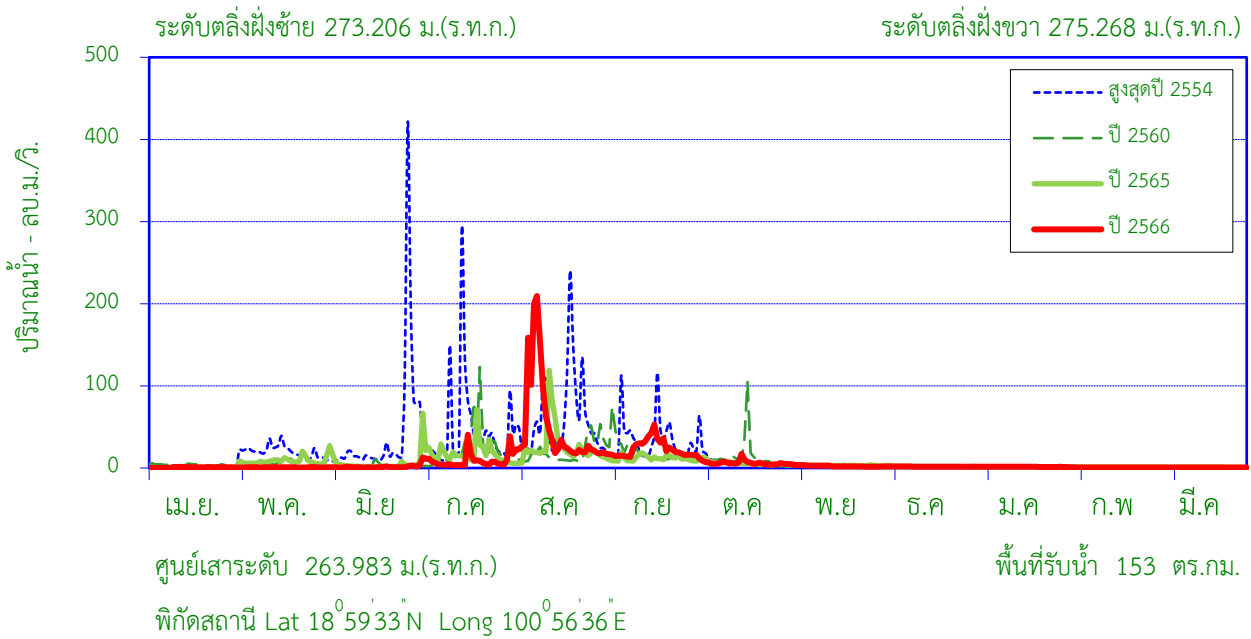

สถิติที่เคยปรากฏ

1. สถิติระดับน้ำสูงสุด	5.60	ม. (26 มิ.ย. 54)
2. สถิติปริมาณน้ำไหลสูงสุด	898.00	ลบ.ม./วินาที (17 ก.ย. 57)
3. สถิติระดับน้ำต่ำสุด	0.78	ม. (19 มี.ค. 22)
4. สถิติปริมาณน้ำไหลต่ำสุด	0.00	ลบ.ม./วินาที (2 พ.ค. 26)
5. สถิติปริมาณน้ำเฉลี่ยของเดือน มี.ค. (2522-2565)	2.87	ล้าน ลบ.ม.
6. สถิติปริมาณน้ำเฉลี่ยสะสมรายปี (2522-2565)	295.2	ล้าน ลบ.ม.

ข้อมูลน้ำท่าของ เดือน มีนาคม 2567

1. ระดับน้ำสูงสุด	1.16	ม. (1 มี.ค. 67)
2. ปริมาณน้ำไหลสูงสุด	0.70	ลบ.ม./วินาที
3. ระดับน้ำต่ำสุด	1.09	ม. (30 มี.ค. 67)
4. ปริมาณน้ำไหลต่ำสุด	0.44	ลบ.ม./วินาที
5. ปริมาณน้ำรวมทั้งเดือน	1.41	ล้าน ลบ.ม.
6. น้ำท่าประจำเดือนนี้อยู่ในเกณฑ์	น้อย	

ปริมาณน้ำรายเดือน - ล้าน ลูกบาศก์เมตร

เดือน	เม.ย.	พ.ค.	มิ.ย.	ก.ค.	ส.ค.	ก.ย.	ต.ค.	พ.ย.	ธ.ค.	ม.ค.	ก.พ.	มี.ค.	ปี
เฉลี่ย 2522-2565	3.75	7.02	21.43	67.39	97.02	57.86	18.69	7.75	4.92	3.69	2.82	2.87	295.22
เฉลี่ยสะสม	3.75	10.77	32.21	99.60	196.62	254.48	273.17	280.92	285.84	289.53	292.35	295.22	
ปี 2566	1.83	2.15	3.16	24.42	133.51	60.91	17.41	6.25	4.30	3.76	1.76	1.41	260.87
สะสมปี 2566	1.83	3.97	7.13	31.56	165.07	225.98	243.39	249.64	253.94	257.70	259.46	260.87	

สถานี น้ำยาว (N.49) บ้านน้ำยาว ต.อวน อ.ปัว จ.น่าน

สถิติปริมาณน้ำทำรายเดือน

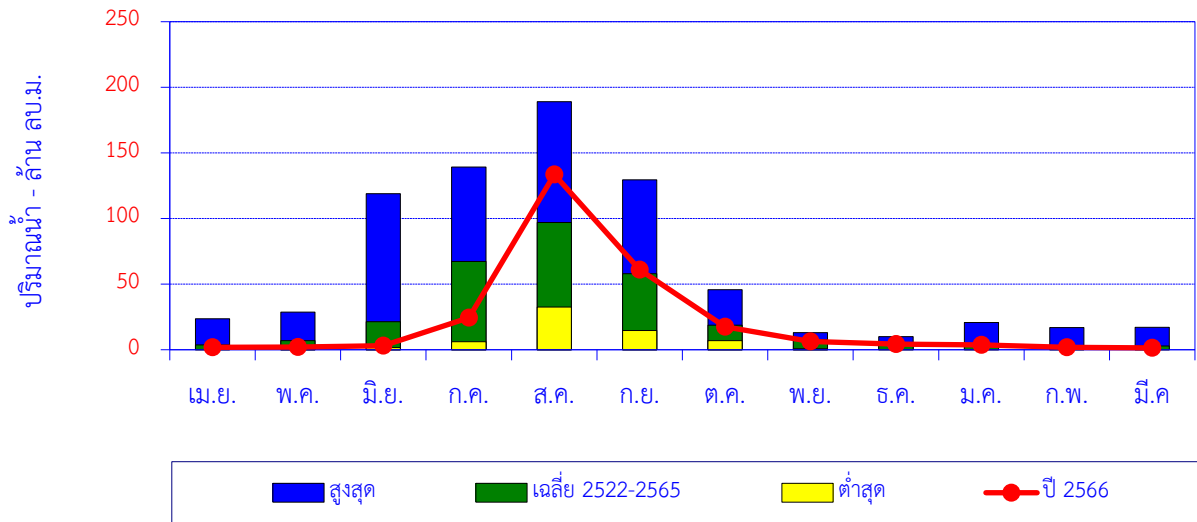

เดือน	เม.ย.	พ.ค.	มิ.ย.	ก.ค.	ส.ค.	ก.ย.	ต.ค.	พ.ย.	ธ.ค.	ม.ค.	ก.พ.	มี.ค.	ปี
สูงสุด	23.67	28.59	118.96	139.23	189.14	129.51	45.79	12.96	9.94	20.77	16.91	17.20	
เฉลี่ย 2522-2565	3.75	7.02	21.43	67.39	97.02	57.86	18.69	7.75	4.92	3.69	2.82	2.87	295.22
ต่ำสุด	0.00	0.66	1.63	6.22	32.45	14.72	6.87	0.93	0.00	0.00	0.00	0.00	
ปี 2566	1.83	2.15	3.16	24.42	133.51	60.91	17.41	6.25	4.30	3.76	1.76	1.41	260.87

ปริมาณน้ำทำสะสมรายเดือน

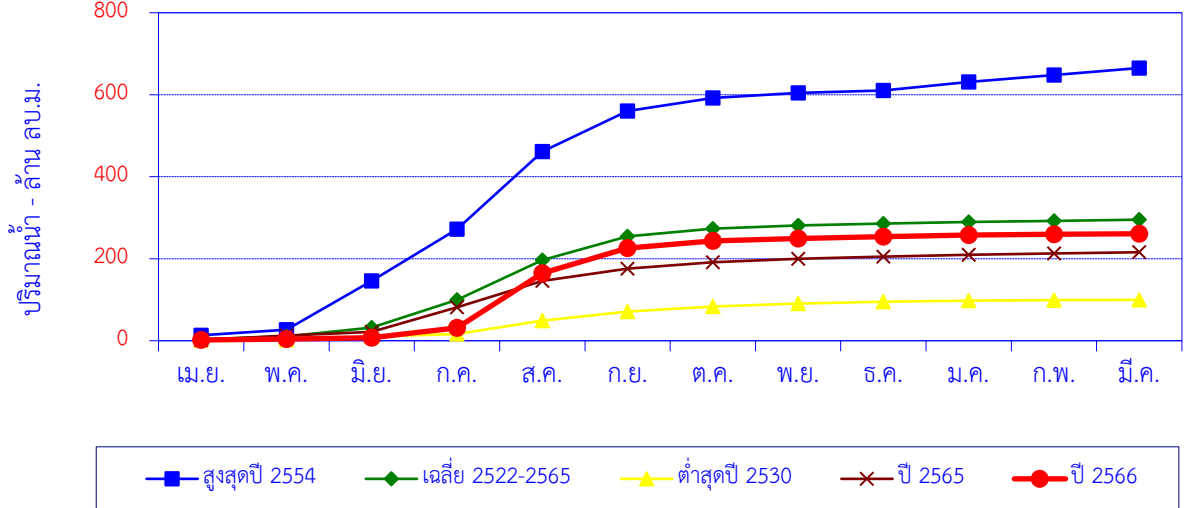

เดือน	เม.ย.	พ.ค.	มิ.ย.	ก.ค.	ส.ค.	ก.ย.	ต.ค.	พ.ย.	ธ.ค.	ม.ค.	ก.พ.	มี.ค.	ปี
สูงสุดปี 2554	13.23	13.55	118.96	126.26	189.14	99.25	31.80	12.22	5.98	20.77	16.91	17.20	665.27
สะสมปี 2554	13.23	26.78	145.74	272.01	461.15	560.40	592.19	604.41	610.39	631.16	648.07	665.27	
เฉลี่ย 2522-2565	3.75	7.02	21.43	67.39	97.02	57.86	18.69	7.75	4.92	3.69	2.82	2.87	295.22
เฉลี่ยสะสม	3.75	10.77	32.21	99.60	196.62	254.48	273.17	280.92	285.84	289.53	292.35	295.22	
ต่ำสุดปี 2530	1.10	1.20	7.70	6.20	32.50	22.50	12.20	7.40	4.10	2.60	1.50	0.80	99.80
สะสมปี 2530	1.10	2.30	10.00	16.20	48.70	71.20	83.40	90.80	94.90	97.50	99.00	99.80	
ปี 2565	1.78	10.78	8.86	60.08	64.20	29.87	15.95	8.18	5.50	4.28	3.28	3.09	215.85
สะสมปี 2565	1.78	12.56	21.43	81.51	145.71	175.57	191.52	199.70	205.20	209.48	212.76	215.85	
ปี 2566	1.83	2.15	3.16	24.42	133.51	60.91	17.41	6.25	4.30	3.76	1.76	1.41	260.87
สะสมปี 2566	1.83	3.97	7.13	31.56	165.07	225.98	243.39	249.64	253.94	257.70	259.46	260.87	

สถานี แม่น้ำน่าน (N.64) บ้านผาขวาง ต.บ่อ อ.เมือง จ.น่าน

ปริมาณน้ำเฉลี่ยรายวัน

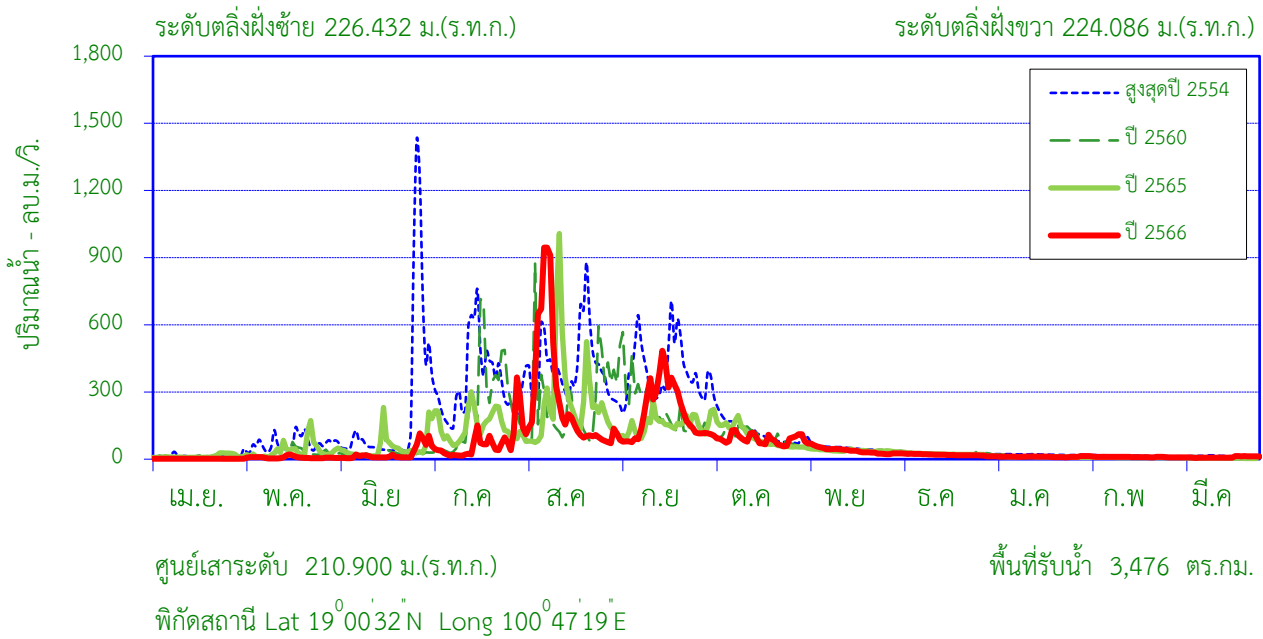

สถิติที่เคยปรากฏ

1. สถิติระดับน้ำสูงสุด	14.25	ม. (21 ส.ค. 49)
2. สถิติปริมาณน้ำไหลสูงสุด	2,582.00	ลบ.ม./วินาที (21 ส.ค. 49)
3. สถิติระดับน้ำต่ำสุด	0.54	ม. (9 เม.ย. 53)
4. สถิติปริมาณน้ำไหลต่ำสุด	2.00	ลบ.ม./วินาที (9 เม.ย. 53)
5. สถิติปริมาณน้ำเฉลี่ยของเดือน มี.ค. (2537-2565)	23.84	ล้าน ลบ.ม.
6. สถิติปริมาณน้ำเฉลี่ยสะสมรายปี (2537-2565)	2,503	ล้าน ลบ.ม.

ข้อมูลน้ำท่าของ เดือน มีนาคม 2567

1. ระดับน้ำสูงสุดเดือนนี้	0.74	ม. (23 มี.ค. 67)
2. ปริมาณน้ำไหลสูงสุด	13.52	ลบ.ม./วินาที
3. ระดับน้ำต่ำสุด	0.56	ม. (10 มี.ค. 67)
4. ปริมาณน้ำไหลต่ำสุด	6.06	ลบ.ม./วินาที
5. ปริมาณน้ำรวมทั้งเดือน	23.63	ล้าน ลบ.ม.
6. น้ำท่าประจำเดือนนี้อยู่ในเกณฑ์	ปกติ	

ปริมาณน้ำรายเดือน - ล้าน ลูกบาศก์เมตร

เดือน	เม.ย.	พ.ค.	มิ.ย.	ก.ค.	ส.ค.	ก.ย.	ต.ค.	พ.ย.	ธ.ค.	ม.ค.	ก.พ.	มี.ค.	ปี
เฉลี่ย 2537-2565	31.75	69.67	140.99	398.45	777.29	579.83	240.23	105.38	64.54	43.48	27.67	23.84	2,503
เฉลี่ยสะสม	31.75	101.43	242.42	640.87	1,418	1,998	2,238	2,344	2,408	2,452	2,479	2,503	
ปี 2566	5.56	19.38	53.65	193.10	721.44	540.94	245.64	113.84	55.41	29.73	26.01	23.63	2,028
สะสมปี 2566	5.56	24.94	78.59	271.69	993.13	1,534	1,780	1,894	1,949	1,979	2,005	2,028	

สถานี แม่น้ำน่าน (N.64) บ้านผาขวาง ต.บ่อ อ.เมือง จ.น่าน

สถิติปริมาณน้ำท่ารายเดือน

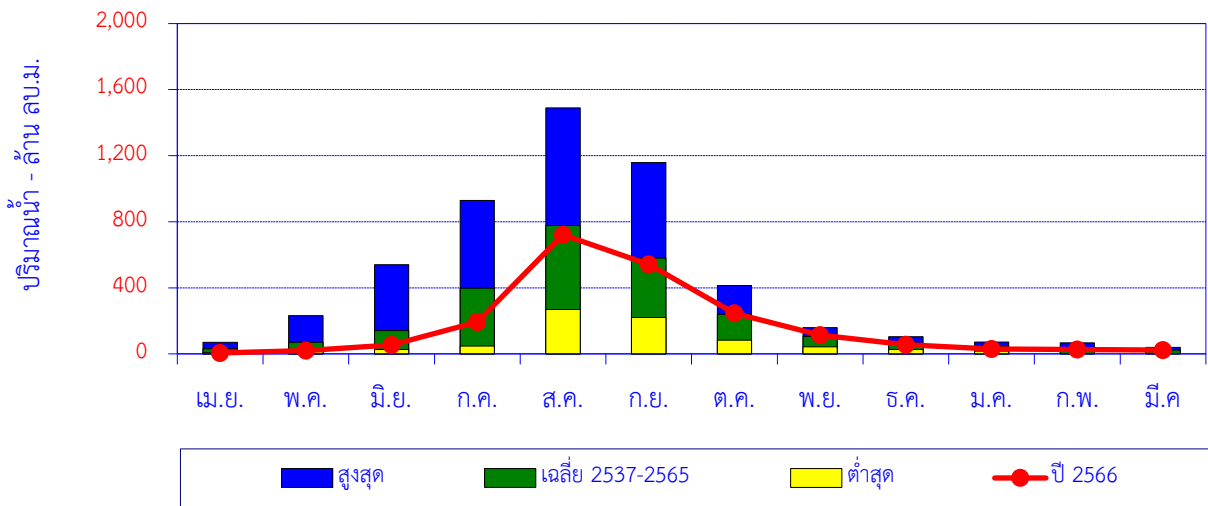

เดือน	เม.ย.	พ.ค.	มิ.ย.	ก.ค.	ส.ค.	ก.ย.	ต.ค.	พ.ย.	ธ.ค.	ม.ค.	ก.พ.	มี.ค.	ปี
สูงสุด	70.63	231.46	539.17	928.78	1,490	1,159	414.54	158.13	104.11	70.97	67.05	40.07	
เฉลี่ย 2537-2565	31.75	69.67	140.99	398.45	777.29	579.83	240.23	105.38	64.54	43.48	27.67	23.84	2,503
ต่ำสุด	7.54	13.32	26.28	47.83	268.71	220.11	83.38	42.51	26.44	17.43	0.00	0.00	
ปี 2566	5.56	19.38	53.65	193.10	721.44	540.94	245.64	113.84	55.41	29.73	26.01	23.63	2,028

ปริมาณน้ำท่าสะสมรายเดือน

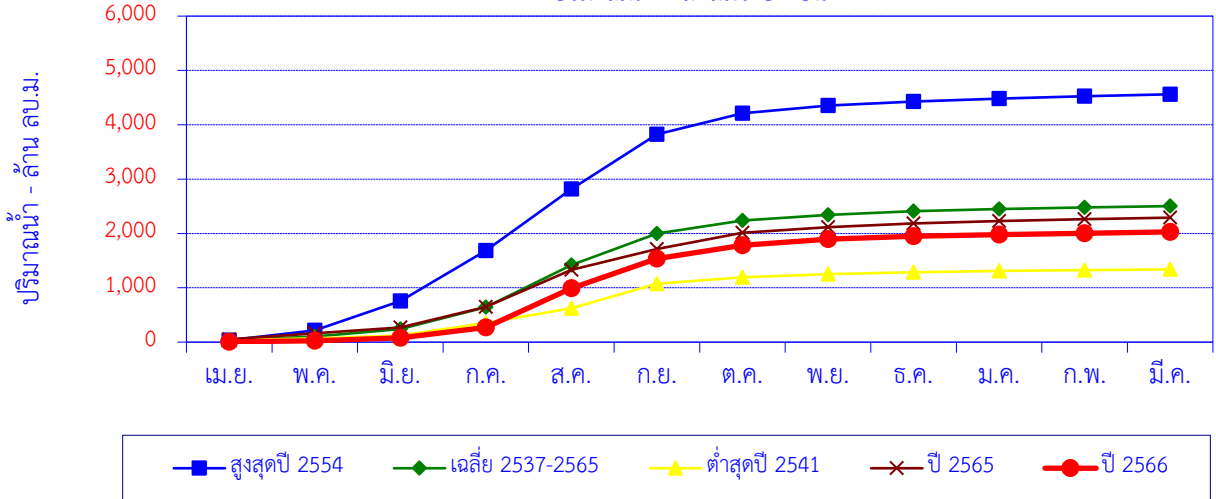

เดือน	เม.ย.	พ.ค.	มิ.ย.	ก.ค.	ส.ค.	ก.ย.	ต.ค.	พ.ย.	ธ.ค.	ม.ค.	ก.พ.	มี.ค.	ปี
สูงสุดปี 2554	34.88	182.88	539.17	928.78	1,129	1,010	385.69	144.49	72.22	56.38	40.53	37.00	4,561
สะสมปี 2554	34.88	217.77	756.94	1,686	2,815	3,825	4,210	4,355	4,427	4,484	4,524	4,561	
เฉลี่ย 2537-2565	31.75	69.67	140.99	398.45	777.29	579.83	240.23	105.38	64.54	43.48	27.67	23.84	2,503
เฉลี่ยสะสม	31.75	101.43	242.42	640.87	1,418	1,998	2,238	2,344	2,408	2,452	2,479	2,503	
ต่ำสุดปี 2541	35.30	34.90	53.10	231.60	268.70	450.10	118.90	57.80	36.10	22.90	15.50	12.90	1,338
สะสมปี 2541	35.30	70.20	123.30	354.90	623.60	1,074	1,193	1,250	1,287	1,309	1,325	1,338	
ปี 2565	50.64	112.31	108.88	375.95	681.39	385.99	296.69	104.69	65.39	47.79	32.88	27.88	2,290
สะสมปี 2565	50.64	162.95	271.83	647.78	1,329	1,715	2,012	2,117	2,182	2,230	2,263	2,290	
ปี 2566	5.56	19.38	53.65	193.10	721.44	540.94	245.64	113.84	55.41	29.73	26.01	23.63	2,028
สะสมปี 2566	5.56	24.94	78.59	271.69	993.13	1,534	1,780	1,894	1,949	1,979	2,005	2,028	

สถานี ห้วยน้ำยาว (N.65) บ้านปางสา ต.ผาทอง อ.ท่าวังผา จ.น่าน

ปริมาณน้ำเฉลี่ยรายวัน

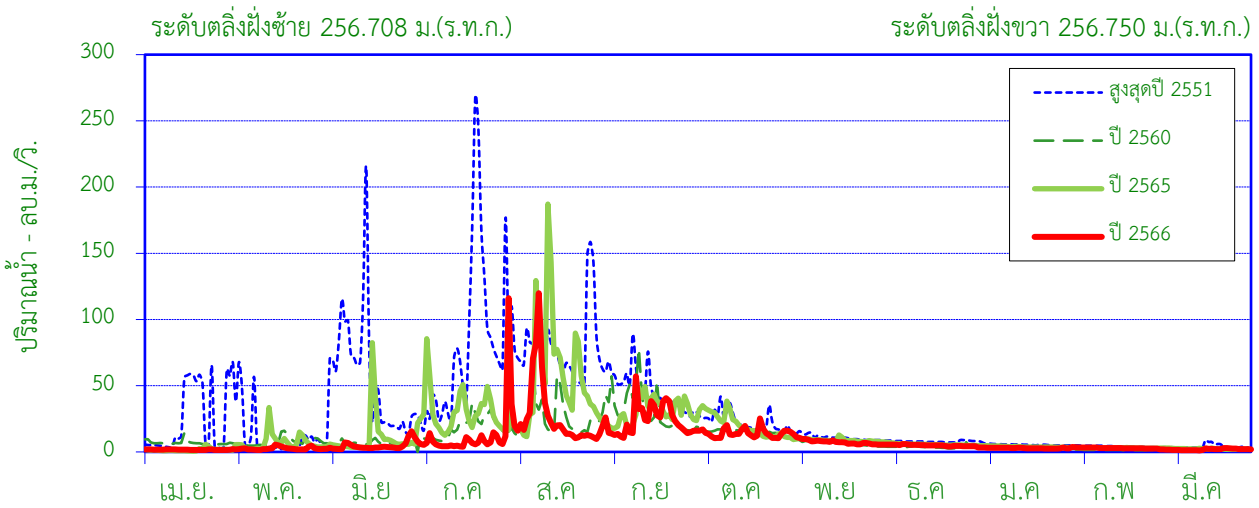

ศูนย์เสาระดับ 248.891 ม.(ร.ท.ก.)
พิกัดสถานี Lat 19°13'47"N Long 100°45'27"E

พื้นที่รับน้ำ 621 ตร.กม.

สถิติที่เคยปรากฏ

1. สถิติระดับน้ำสูงสุด	9.73	ม. (18 ก.ค. 39)
2. สถิติปริมาณน้ำไหลสูงสุด	1,486.40	ลบ.ม./วินาที (18 ก.ค. 39)
3. สถิติระดับน้ำต่ำสุด	0.51	ม. (19 มี.ค. 56)
4. สถิติปริมาณน้ำไหลต่ำสุด	0.41	ลบ.ม./วินาที (4 มิ.ย. 53)
5. สถิติปริมาณน้ำเฉลี่ยของเดือน มี.ค. (2539 - 2565)	5.74	ล้าน ลบ.ม.
6. สถิติปริมาณน้ำเฉลี่ยสะสมรายปี (2539 - 2565)	437.3	ล้าน ลบ.ม.

ข้อมูลน้ำท่าของ เดือน มีนาคม 2567

1. ระดับน้ำสูงสุด	0.61	ม. (23 มี.ค. 67)
2. ปริมาณน้ำไหลสูงสุด	3.00	ลบ.ม./วินาที
3. ระดับน้ำต่ำสุด	0.49	ม. (14 มี.ค. 67)
4. ปริมาณน้ำไหลต่ำสุด	1.12	ลบ.ม./วินาที
5. ปริมาณน้ำรวมทั้งเดือน	5.22	ล้าน ลบ.ม.
6. น้ำท่าประจำเดือนนี้อยู่ในเกณฑ์	ปกติ	

ปริมาณน้ำรายเดือน - ล้าน ลูกบาศก์เมตร

เดือน	เม.ย.	พ.ค.	มิ.ย.	ก.ค.	ส.ค.	ก.ย.	ต.ค.	พ.ย.	ธ.ค.	ม.ค.	ก.พ.	มี.ค.	ปี
เฉลี่ย 2539-2565	9.58	15.59	30.25	70.91	111.94	96.58	43.70	21.70	14.16	10.31	6.84	5.74	437.31
เฉลี่ยสะสม	9.58	25.17	55.42	126.33	238.28	334.85	378.56	400.26	414.42	424.73	431.57	437.31	
ปี 2566	4.50	7.10	12.31	31.51	70.42	61.20	38.27	20.00	13.50	7.88	7.38	5.22	279.28
สะสมปี 2566	4.50	11.59	23.91	55.42	125.83	187.03	225.30	245.31	258.80	266.68	274.06	279.28	

สถานี ห้วยน้ำยาว (N.65) บ้านปางสา ต.ผาทอง อ.ท่าวังผา จ.น่าน

สถิติปริมาณน้ำท่ารายเดือน

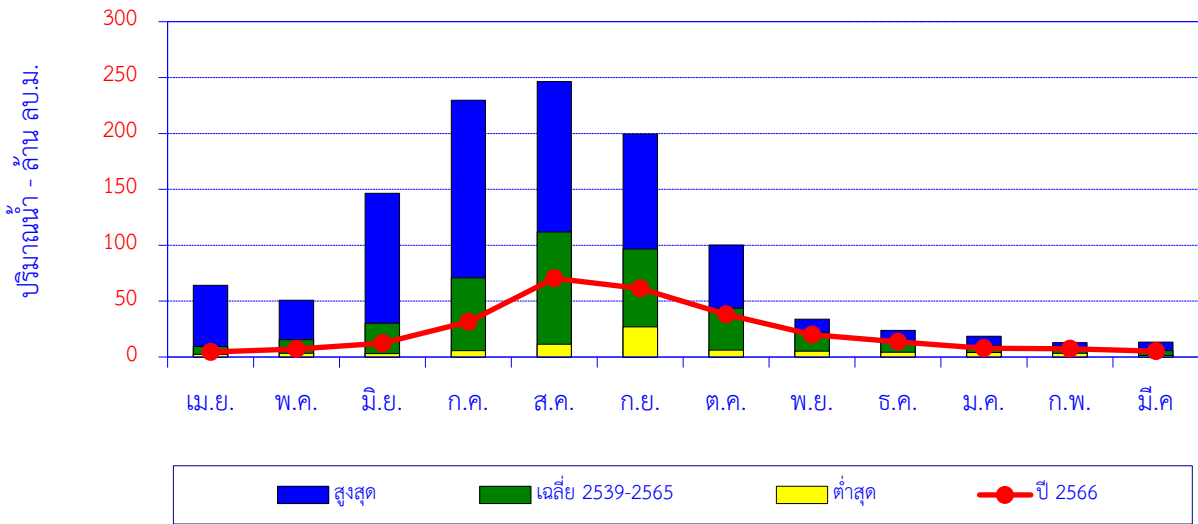

เดือน	เม.ย.	พ.ค.	มิ.ย.	ก.ค.	ส.ค.	ก.ย.	ต.ค.	พ.ย.	ธ.ค.	ม.ค.	ก.พ.	มี.ค.	ปี
สูงสุด	64.16	50.70	146.46	229.67	246.41	199.35	100.15	33.88	23.73	18.58	12.79	13.34	
เฉลี่ย 2539-2565	9.58	15.59	30.25	70.91	111.94	96.58	43.70	21.70	14.16	10.31	6.84	5.74	437.31
ต่ำสุด	2.45	3.30	3.01	5.73	11.45	26.92	6.11	5.19	4.22	4.00	3.23	1.45	
ปี 2566	4.50	7.10	12.31	31.51	70.42	61.20	38.27	20.00	13.50	7.88	7.38	5.22	279.28

ปริมาณน้ำท่าสะสมรายเดือน

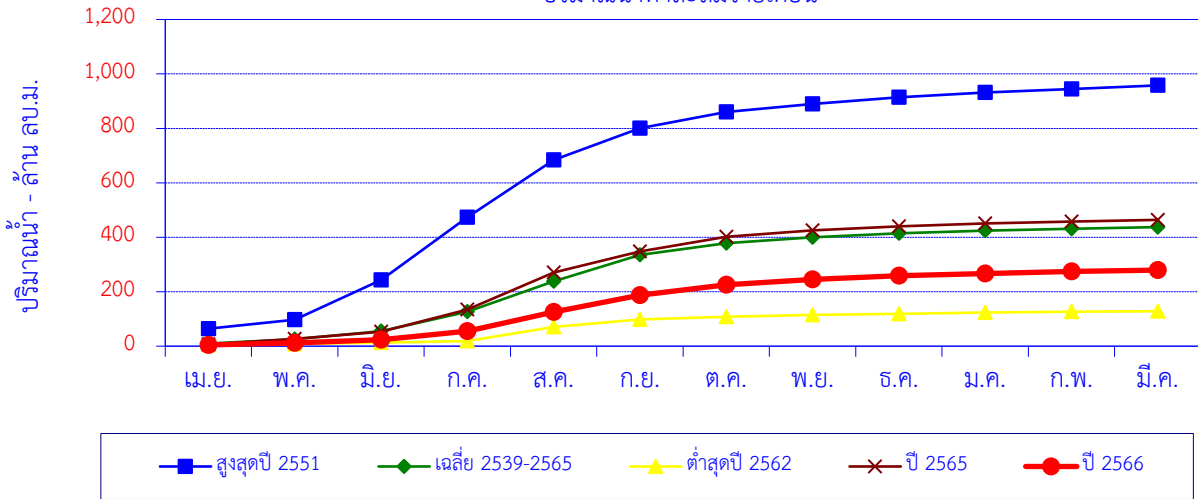

เดือน	เม.ย.	พ.ค.	มิ.ย.	ก.ค.	ส.ค.	ก.ย.	ต.ค.	พ.ย.	ธ.ค.	ม.ค.	ก.พ.	มี.ค.	ปี
สูงสุดปี 2551	64.16	32.57	146.46	229.67	211.44	115.83	59.89	29.93	23.73	18.00	12.79	13.34	957.81
สะสมปี 2551	64.16	96.73	243.19	472.87	684.30	800.13	860.02	889.95	913.68	931.67	944.47	957.81	
เฉลี่ย 2539-2565	9.58	15.59	30.25	70.91	111.94	96.58	43.70	21.70	14.16	10.31	6.84	5.74	437.31
เฉลี่ยสะสม	9.58	25.17	55.42	126.33	238.28	334.85	378.56	400.26	414.42	424.73	431.57	437.31	
ต่ำสุดปี 2562	4.60	3.72	4.76	5.73	51.54	27.84	9.76	6.52	4.22	4.94	3.23	1.45	128.31
สะสมปี 2562	4.60	8.32	13.08	18.81	70.35	98.20	107.96	114.47	118.69	123.63	126.86	128.31	
ปี 2565	6.38	20.21	26.62	81.42	135.67	77.80	54.10	22.97	15.01	10.29	7.12	6.35	463.93
สะสมปี 2565	6.38	26.59	53.21	134.63	270.30	348.10	402.20	425.17	440.18	450.46	457.58	463.93	
ปี 2566	4.50	7.10	12.31	31.51	70.42	61.20	38.27	20.00	13.50	7.88	7.38	5.22	279.28
สะสมปี 2566	4.50	11.59	23.91	55.42	125.83	187.03	225.30	245.31	258.80	266.68	274.06	279.28	

สถานี น้ำว่า (N.75) สะพานท่าลี่ ต.ซึ้ง อ.เวียงสา จ.น่าน

ปริมาณน้ำเฉลี่ยรายวัน

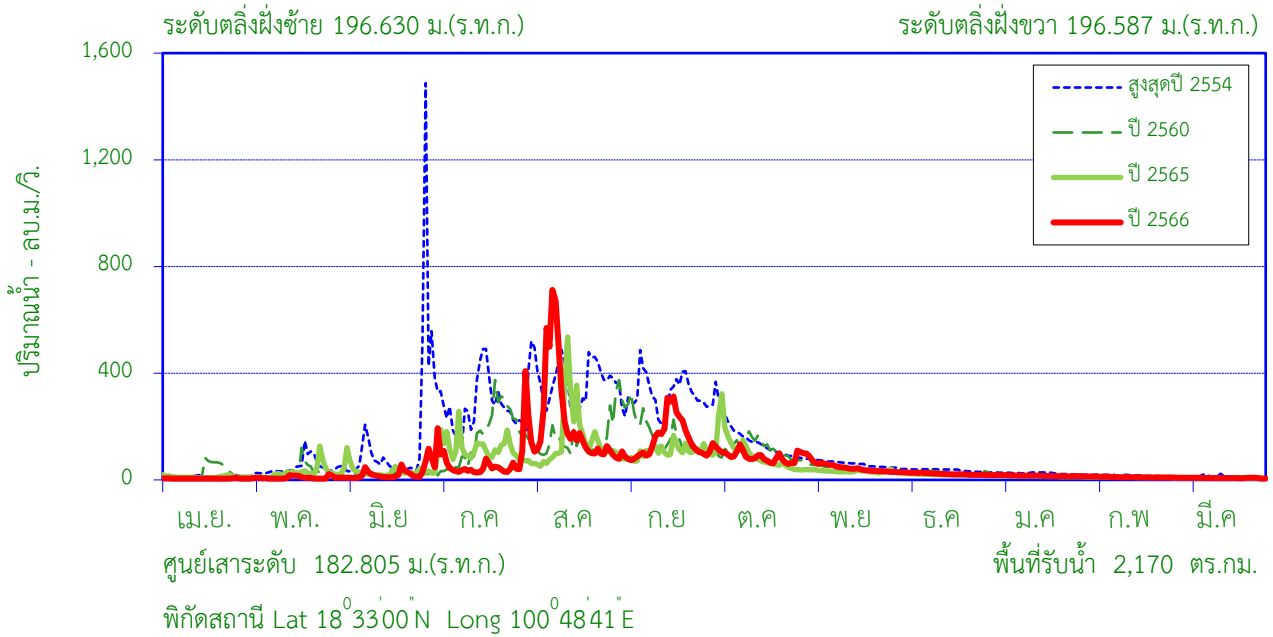

สถิติที่เคยปรากฏ

1. สถิติระดับน้ำสูงสุด	12.21	ม. (27 มิ.ย. 54)
2. สถิติปริมาณน้ำไหลสูงสุด	2,166.88	ลบ.ม./วินาที (27 มิ.ย. 54)
3. สถิติระดับน้ำต่ำสุด	1.18	ม. (19 เม.ย. 56)
4. สถิติปริมาณน้ำไหลต่ำสุด	4.45	ลบ.ม./วินาที (27 มี.ค. 52)
5. สถิติปริมาณน้ำเฉลี่ยของเดือน มี.ค. (2549-2565)	25.65	ล้าน ลบ.ม.
6. สถิติปริมาณน้ำเฉลี่ยสะสมรายปี (2549-2565)	2,058.6	ล้าน ลบ.ม.

ข้อมูลน้ำท่าของ เดือน มีนาคม 2567

1. ระดับน้ำสูงสุด	1.24	ม. (1 มี.ค. 67)
2. ปริมาณน้ำไหลสูงสุด	9.24	ลบ.ม./วินาที
3. ระดับน้ำต่ำสุด	1.10	ม. (30 มี.ค. 67)
4. ปริมาณน้ำไหลต่ำสุด	4.60	ลบ.ม./วินาที
5. ปริมาณน้ำรวมทั้งเดือน	19.04	ล้าน ลบ.ม.
6. น้ำท่าประจำเดือนนี้อยู่ในเกณฑ์	น้อย	

ปริมาณน้ำรายเดือน - ล้าน ลูกบาศก์เมตร

เดือน	เม.ย.	พ.ค.	มิ.ย.	ก.ค.	ส.ค.	ก.ย.	ต.ค.	พ.ย.	ธ.ค.	ม.ค.	ก.พ.	มี.ค.	ปี
เฉลี่ย 2549-2565	31.14	62.89	135.61	351.32	601.13	403.29	218.19	94.65	60.85	44.50	29.39	25.65	2,059
เฉลี่ยสะสม	31.14	94.03	229.63	580.96	1,182	1,585	1,804	1,898	1,959	2,004	2,033	2,059	
ปี 2566	13.61	23.09	69.62	190.52	569.59	387.79	239.92	118.32	61.20	41.33	26.08	19.04	1,760
สะสมปี 2566	13.61	36.70	106.31	296.84	866.43	1,254	1,494	1,612	1,674	1,715	1,741	1,760	

สถานี น้ำว่า (N.75) สะพานท่าลี่ ต.ซึ้ง อ.เวียงสา จ.น่าน

สถิติปริมาณน้ำท่ารายเดือน

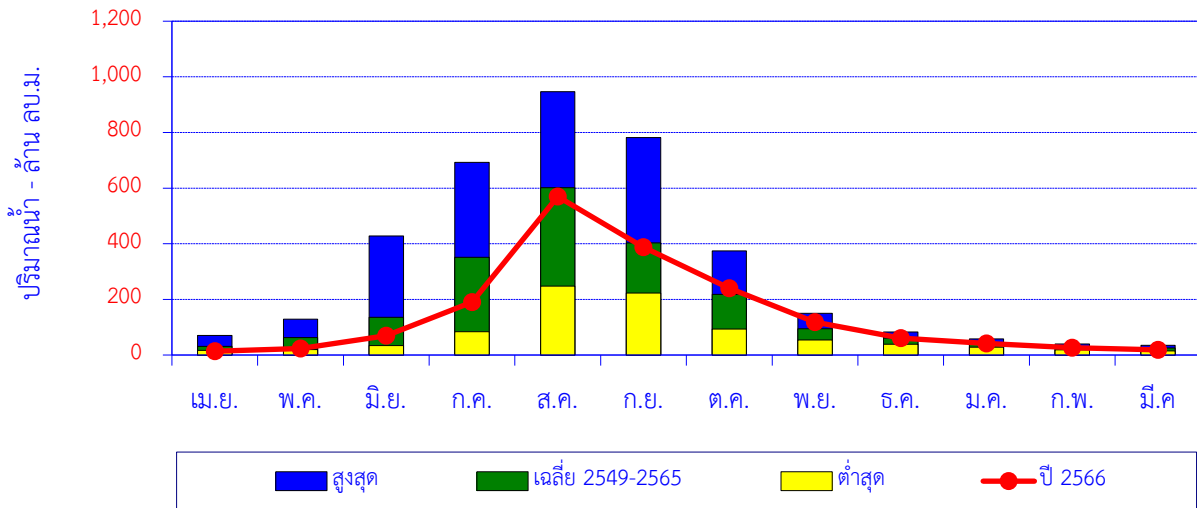

เดือน	เม.ย.	พ.ค.	มิ.ย.	ก.ค.	ส.ค.	ก.ย.	ต.ค.	พ.ย.	ธ.ค.	ม.ค.	ก.พ.	มี.ค.	ปี
สูงสุด	70.16	129.28	428.09	692.90	946.43	781.60	374.27	149.50	82.39	58.32	39.62	35.32	
เฉลี่ย 2549-2565	31.14	62.89	135.61	351.32	601.13	403.29	218.19	94.65	60.85	44.50	29.39	25.65	2,059
ต่ำสุด	16.90	19.91	34.39	83.41	247.29	223.11	93.67	54.30	38.92	28.48	18.45	14.79	
ปี 2566	13.61	23.09	69.62	190.52	569.59	387.79	239.92	118.32	61.20	41.33	26.08	19.04	1,760

ปริมาณน้ำท่าสะสมรายเดือน

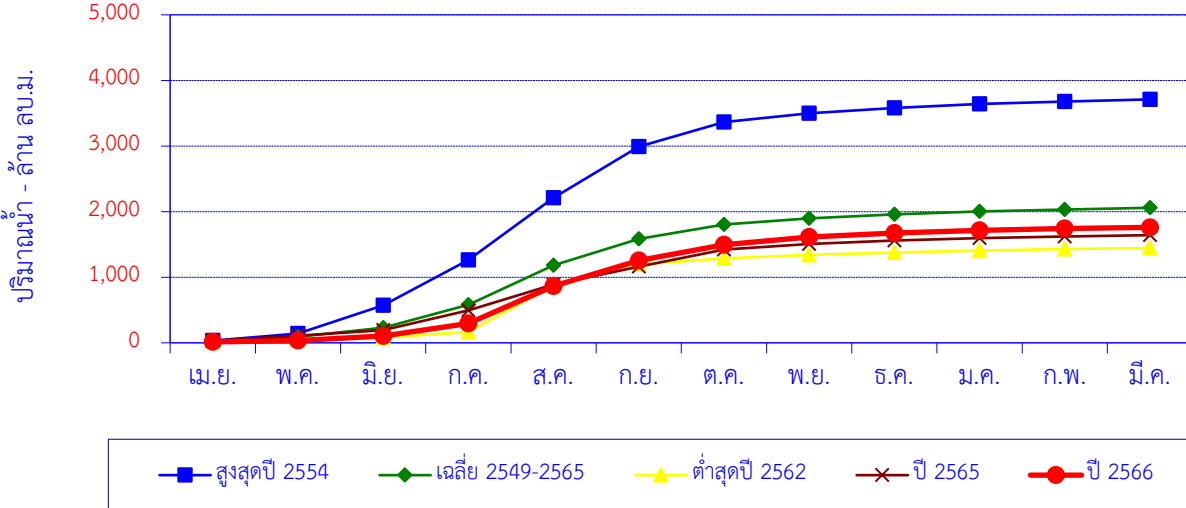

เดือน	เม.ย.	พ.ค.	มิ.ย.	ก.ค.	ส.ค.	ก.ย.	ต.ค.	พ.ย.	ธ.ค.	ม.ค.	ก.พ.	มี.ค.	ปี
สูงสุดปี 2554	33.51	108.81	428.09	692.90	946.43	781.60	374.27	134.36	82.39	58.32	37.84	32.93	3,711
สะสมปี 2554	33.51	142.32	570.41	1,263	2,210	2,991	3,366	3,500	3,582	3,641	3,679	3,711	
เฉลี่ย 2549-2565	31.14	62.89	135.61	351.32	601.13	403.29	218.19	94.65	60.85	44.50	29.39	25.65	2,059
เฉลี่ยสะสม	31.14	94.03	229.63	580.96	1,182	1,585	1,804	1,898	1,959	2,004	2,033	2,059	
ต่ำสุดปี 2562	21.45	20.60	39.55	83.41	712.67	314.30	93.67	54.30	38.92	28.48	20.42	17.29	1,445
สะสมปี 2562	21.45	42.05	81.60	165.01	877.68	1,192	1,286	1,340	1,379	1,407	1,428	1,445	
ปี 2565	30.75	79.56	84.88	298.56	394.53	275.00	257.83	85.04	53.24	36.57	24.74	20.80	1,641
สะสมปี 2565	30.75	110.31	195.19	493.75	888.28	1,163	1,421	1,506	1,559	1,596	1,621	1,641	
ปี 2566	13.61	23.09	69.62	190.52	569.59	387.79	239.92	118.32	61.20	41.33	26.08	19.04	1,760
สะสมปี 2566	13.61	36.70	106.31	296.84	866.43	1,254	1,494	1,612	1,674	1,715	1,741	1,760	

สถานี น้ำแม่กรณ์ (G.4) บ้านปางริมกรณ์ ต.แม่กรณ์ อ. เมือง จ.เชียงราย

ปริมาณน้ำเฉลี่ยรายวัน

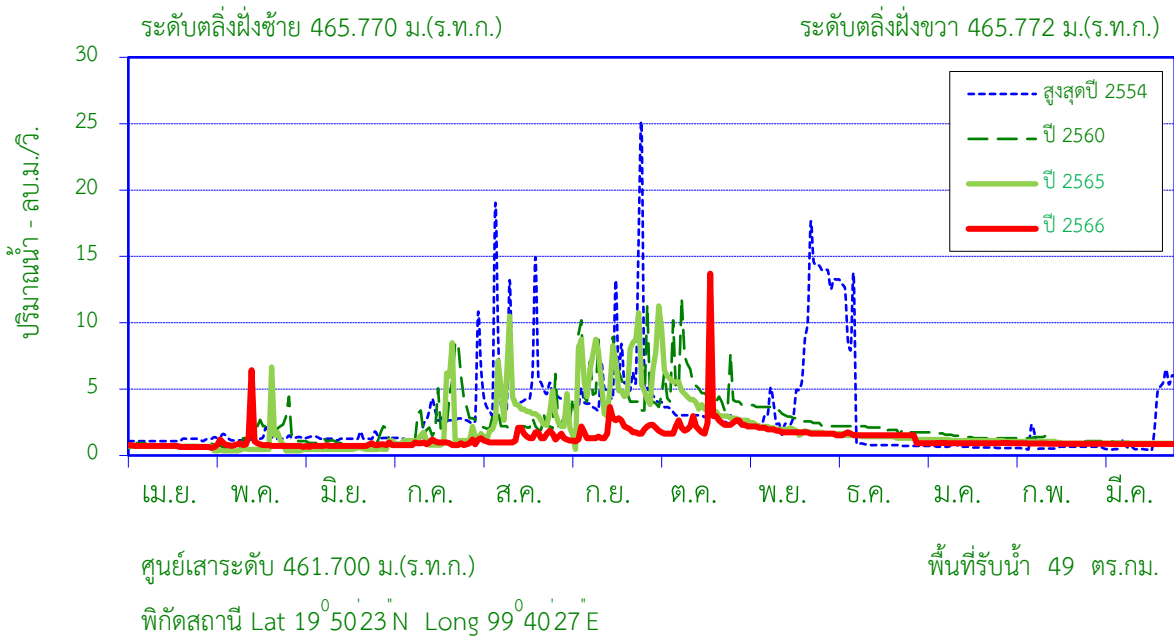

พิกัดสถานี Lat 19°50'23"N Long 99°40'27"E

สถิติที่เคยปรากฏ

1. สถิติระดับน้ำสูงสุด	3.20	ม. (11 ก.ย. 46)
2. สถิติปริมาณน้ำไหลสูงสุด	130.00	ลบ.ม./วินาที (11 ก.ย. 46)
3. สถิติระดับน้ำต่ำสุด	0.48	ม. (6 เม.ย. 43)
4. สถิติปริมาณน้ำไหลต่ำสุด	0.04	ลบ.ม./วินาที (8 ก.พ. 55)
5. สถิติปริมาณน้ำเฉลี่ยของเดือน มี.ค. (2543 - 2565)	2.35	ล้าน ลบ.ม.
6. สถิติปริมาณน้ำเฉลี่ยสะสมรายปี (2543 - 2565)	56.0	ล้าน ลบ.ม.

ข้อมูลน้ำท่าของ เดือน มีนาคม 2567

1. ระดับน้ำสูงสุด	1.28	ม.(1 มี.ค. 67)
2. ปริมาณน้ำไหลสูงสุด	0.88	ลบ.ม./วินาที
3. ระดับน้ำต่ำสุด	1.27	ม.(9 มี.ค. 67)
4. ปริมาณน้ำไหลต่ำสุด	0.86	ลบ.ม./วินาที
5. ปริมาณน้ำรวมทั้งเดือน	2.32	ล้าน ลบ.ม.
6. น้ำท่าประจำเดือนนี้อยู่ในเกณฑ์	<u>ปกติ</u>	

ปริมาณน้ำรายเดือน - ล้าน ลูกบาศก์เมตร

เดือน	เม.ย.	พ.ค.	มิ.ย.	ก.ค.	ส.ค.	ก.ย.	ต.ค.	พ.ย.	ธ.ค.	ม.ค.	ก.พ.	มี.ค.	ปี
เฉลี่ย 2543-2565	2.09	2.95	3.03	4.80	7.88	10.07	7.57	5.69	4.22	3.13	2.26	2.35	56.05
เฉลี่ยสะสม	2.09	5.03	8.07	12.87	20.75	30.82	38.40	44.09	48.31	51.44	53.70	56.05	
ปี 2566	1.77	2.67	1.91	2.41	3.58	4.72	6.90	4.89	4.16	2.47	2.25	2.32	40.05
สะสมปี 2566	1.77	4.44	6.35	8.76	12.34	17.06	23.96	28.85	33.01	35.49	37.74	40.05	

สถานี น้ำแม่กรณ์ (G.4) บ้านปางริมกรณ์ ต.แม่กรณ์ อ.เมือง จ.เชียงราย

ปริมาณน้ำท่ารายเดือน

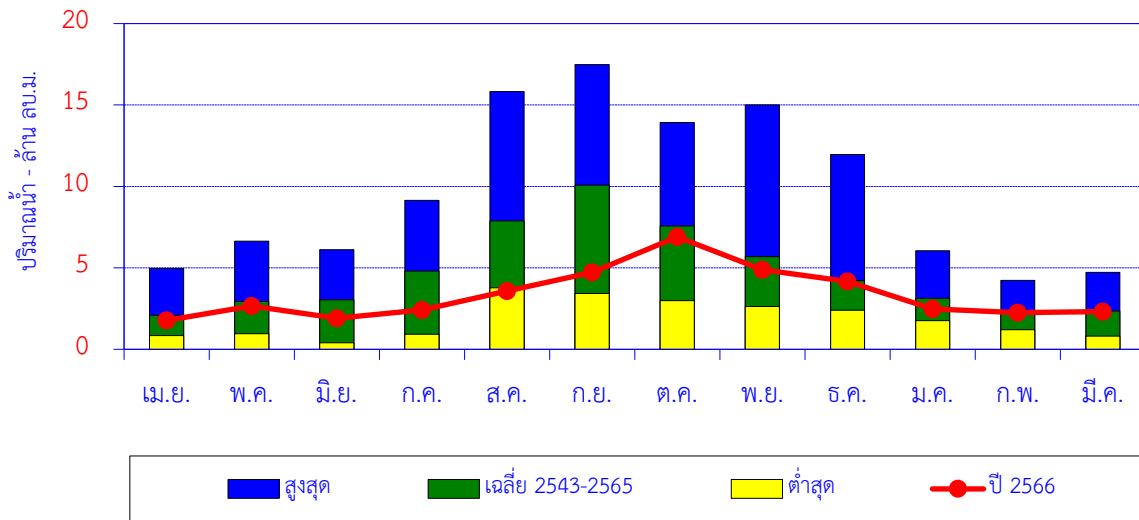

เดือน	เม.ย.	พ.ค.	มิ.ย.	ก.ค.	ส.ค.	ก.ย.	ต.ค.	พ.ย.	ธ.ค.	ม.ค.	ก.พ.	มี.ค.	ปี
สูงสุด	4.97	6.64	6.11	9.15	15.83	17.48	13.93	15.01	11.96	6.05	4.24	4.72	
เฉลี่ย 2543-2565	2.09	2.95	3.03	4.80	7.88	10.07	7.57	5.69	4.22	3.13	2.26	2.35	56.05
ต่ำสุด	0.84	0.95	0.40	0.93	3.78	3.43	2.98	2.64	2.40	1.76	1.21	0.81	
ปี 2566	1.77	2.67	1.91	2.41	3.58	4.72	6.90	4.89	4.16	2.47	2.25	2.32	40.05

ปริมาณน้ำท่าสะสมรายเดือน

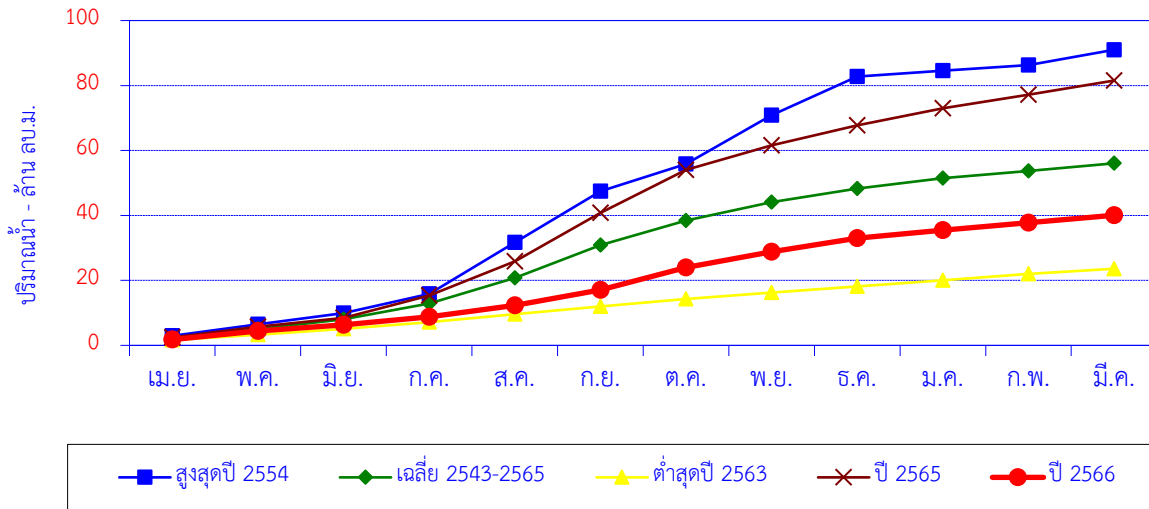

เดือน	เม.ย.	พ.ค.	มิ.ย.	ก.ค.	ส.ค.	ก.ย.	ต.ค.	พ.ย.	ธ.ค.	ม.ค.	ก.พ.	มี.ค.	ปี
สูงสุดปี 2554	2.94	3.54	3.44	5.91	15.8	15.8	8.31	15.0	12.0	1.79	1.71	4.72	91.0
สะสมปี 2554	2.94	6.48	9.92	15.8	31.7	47.5	55.8	70.8	82.8	84.6	86.3	91.0	
เฉลี่ย 2543-2565	2.09	2.95	3.03	4.80	7.88	10.07	7.57	5.69	4.22	3.13	2.26	2.35	56.0
เฉลี่ยสะสม	2.09	5.03	8.07	12.9	20.8	30.8	38.4	44.1	48.3	51.4	53.7	56.0	
ต่ำสุดปี 2563	1.62	1.66	1.76	2.12	2.41	2.45	2.26	1.94	1.93	1.93	1.90	1.62	23.6
สะสมปี 2563	1.62	3.29	5.05	7.16	9.57	12.0	14.3	16.2	18.1	20.1	22.0	23.6	
ปี 2565	2.42	3.35	2.65	6.89	10.55	14.95	13.20	7.56	6.17	5.20	4.24	4.33	81.5
สะสมปี 2565	2.42	5.78	8.43	15.3	25.9	40.8	54.0	61.6	67.8	73.0	77.2	81.5	
ปี 2566	1.77	2.67	1.91	2.41	3.58	4.72	6.90	4.89	4.16	2.47	2.25	2.32	40.05
สะสมปี 2566	1.77	4.44	6.35	8.76	12.34	17.06	23.96	28.85	33.01	35.49	37.74	40.05	

สถานี น้ำแม่ลาว (G.8) บ้านต้นยาง ต.บัวสลี อ.แม่ลาว จ.เชียงราย

ปริมาณน้ำเฉลี่ยรายวัน

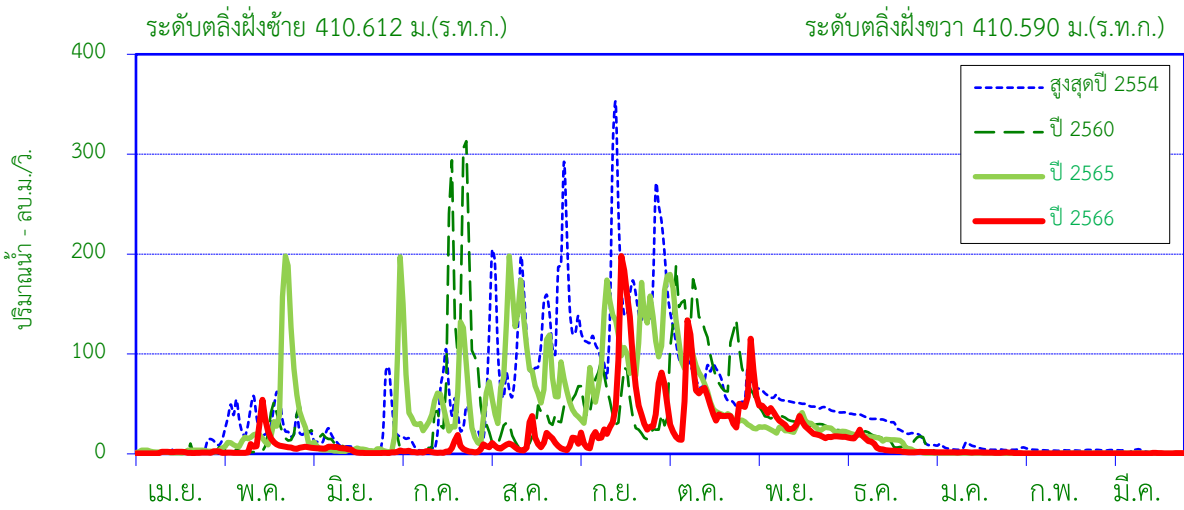

ศูนย์เสาระดับ 405.100 ม.(ร.ท.ก.)

พื้นที่รับน้ำ 2,909 ตร.กม.

พิกัดสถานี Lat 19°47'32"N Long 99°45'11"E

สถิติที่เคยปรากฏ

- | | | |
|--|--------|-----------------------------|
| 1. สถิติระดับน้ำสูงสุด | 4.92 | ม. (11 ก.ย. 46) |
| 2. สถิติปริมาณน้ำไหลสูงสุด | 451.00 | ลบ.ม./วินาที (30 ก.ย. 40) |
| 3. สถิติระดับน้ำต่ำสุด | -0.48 | ม. (29 มิ.ย. 57) |
| 4. สถิติปริมาณน้ำไหลต่ำสุด | 0.00 | ลบ.ม./วินาที (12 ก.ค. 40) |
| 5. สถิติปริมาณน้ำเฉลี่ยของเดือน มี.ค. (2537 - 2565) | 3.84 | ล้าน ลบ.ม. |
| 6. สถิติปริมาณน้ำเฉลี่ยสะสมรายปี (2537 - 2565) | 747.2 | ล้าน ลบ.ม. |

ข้อมูลน้ำท่าของ เดือน มีนาคม 2567

- | | | |
|-----------------------------------|-------------|-------------------|
| 1. ระดับน้ำสูงสุด | -0.11 | ม.(21 มี.ค. 67) |
| 2. ปริมาณน้ำไหลสูงสุด | 0.96 | ลบ.ม./วินาที |
| 3. ระดับน้ำต่ำสุด | -0.26 | ม.(11 มี.ค. 67) |
| 4. ปริมาณน้ำไหลต่ำสุด | 0.36 | ลบ.ม./วินาที |
| 5. ปริมาณน้ำรวมทั้งเดือน | 1.43 | ล้าน ลบ.ม. |
| 6. น้ำท่าประจำเดือนนี้อยู่ในเกณฑ์ | <u>น้อย</u> | |

ปริมาณน้ำรายเดือน - ล้าน ลูกบาศก์เมตร

เดือน	เม.ย.	พ.ค.	มิ.ย.	ก.ค.	ส.ค.	ก.ย.	ต.ค.	พ.ย.	ธ.ค.	ม.ค.	ก.พ.	มี.ค.	ปี
เฉลี่ย 2537-2565	6.83	38.42	29.84	50.00	147.95	199.76	117.96	89.61	45.72	12.30	4.95	3.84	747.18
เฉลี่ยสะสม	6.83	45.26	75.09	125.09	273.04	472.80	590.76	680.37	726.09	738.39	743.34	747.18	
ปี 2566	3.40	24.81	8.83	9.86	28.39	132.34	136.30	90.79	23.99	3.90	1.26	1.43	465.30
สะสมปี 2566	3.40	28.20	37.03	46.89	75.28	207.63	343.93	434.72	458.70	462.60	463.87	465.30	

สถานี น้ำแม่ลาว (G.8) บ้านต้นยาง ต.บัวสลี อ.แม่ลาว จ.เชียงราย

ปริมาณน้ำท่ารายเดือน

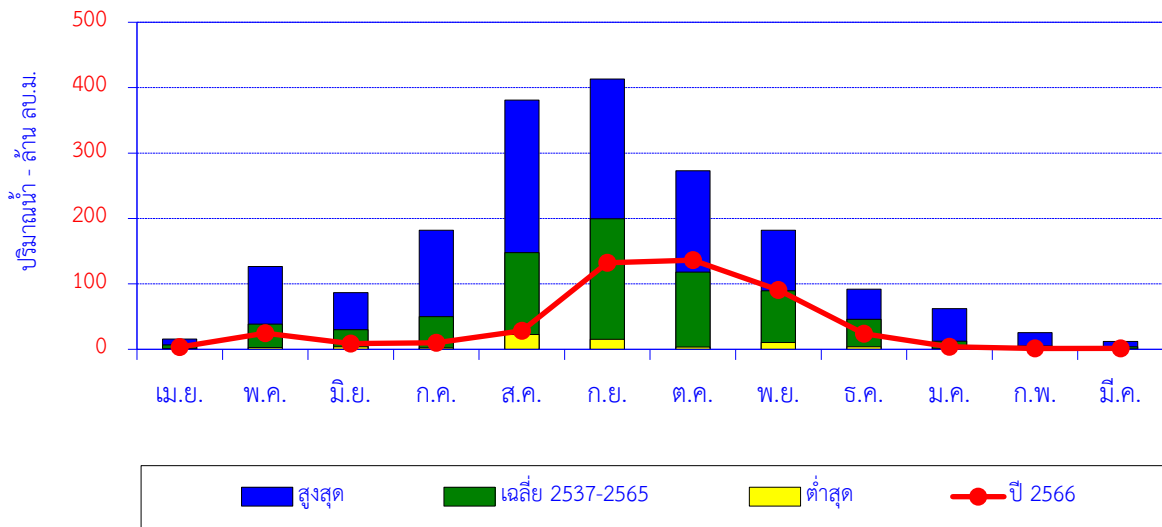

เดือน	เม.ย.	พ.ค.	มิ.ย.	ก.ค.	ส.ค.	ก.ย.	ต.ค.	พ.ย.	ธ.ค.	ม.ค.	ก.พ.	มี.ค.	ปี
สูงสุด	15.90	126.49	86.82	181.89	381.24	413.23	273.14	181.99	91.83	62.24	25.31	11.96	
เฉลี่ย 2537-2565	6.83	38.42	29.84	50.00	147.95	199.76	117.96	89.61	45.72	12.30	4.95	3.84	747.18
ต่ำสุด	0.88	2.66	3.88	2.26	22.81	15.33	3.64	10.39	4.05	0.44	0.64	0.19	
ปี 2566	3.40	24.81	8.83	9.86	28.39	132.34	136.30	90.79	23.99	3.90	1.26	1.43	465.30

ปริมาณน้ำท่าสะสมรายเดือน

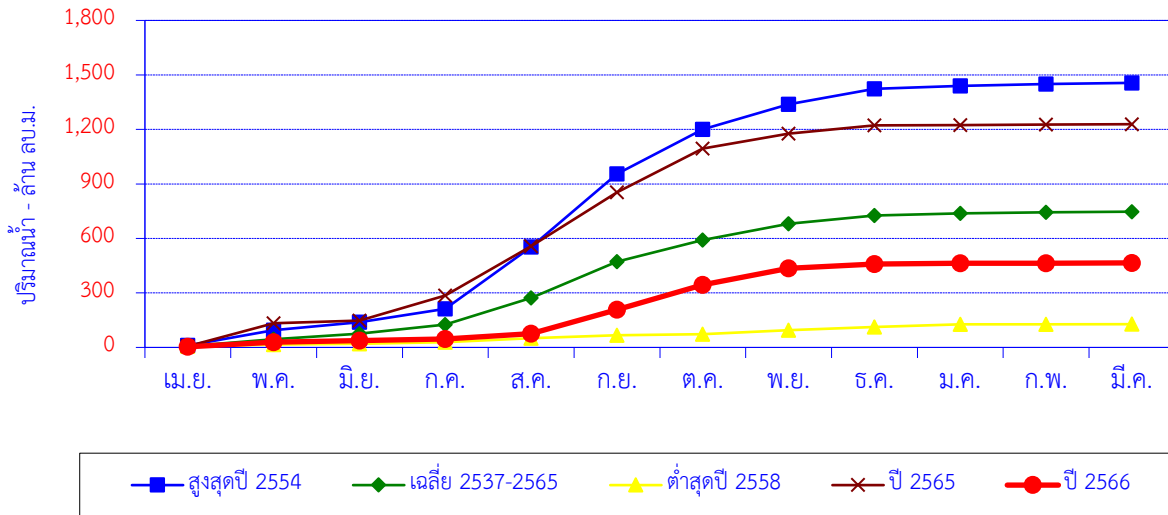

เดือน	เม.ย.	พ.ค.	มิ.ย.	ก.ค.	ส.ค.	ก.ย.	ต.ค.	พ.ย.	ธ.ค.	ม.ค.	ก.พ.	มี.ค.	ปี
สูงสุดปี 2554	10.62	84.76	43.48	73.22	341.41	402.20	243.88	138.99	85.15	16.59	9.76	6.26	1,456
สะสมปี 2554	10.62	95.38	138.86	212.08	553.50	955.70	1,200	1,339	1,424	1,440	1,450	1,456	
เฉลี่ย 2537-2565	6.83	38.42	29.84	50.00	147.95	199.76	117.96	89.61	45.72	12.30	4.95	3.84	747.18
เฉลี่ยสะสม	6.83	45.26	75.09	125.09	273.04	472.80	590.76	680.37	726.09	738.39	743.34	747.18	
ต่ำสุดปี 2558	6.06	9.45	3.88	8.73	22.81	15.33	6.70	22.47	17.13	14.20	0.66	0.44	127.87
สะสมปี 2558	6.06	15.51	19.40	28.13	50.94	66.27	72.97	95.44	112.57	126.77	127.43	127.87	
ปี 2565	6.39	126.49	14.31	138.34	271.28	297.41	240.16	81.76	45.70	2.53	1.94	2.45	1,229
สะสมปี 2565	6.39	132.88	147.18	285.53	556.80	854.21	1,094	1,176	1,222	1,224	1,226	1,229	
ปี 2566	3.40	24.81	8.83	9.86	28.39	132.34	136.30	90.79	23.99	3.90	1.26	1.43	465.30
สะสมปี 2566	3.40	28.20	37.03	46.89	75.28	207.63	343.93	434.72	458.70	462.60	463.87	465.30	

สถานี น้ำแม่สรวย (G.9) บ้านกระเหรียงทุ่งพร้าว ต.วาปี อ.แม่สรวย จ.เชียงราย

ปริมาณน้ำเฉลี่ยรายวัน

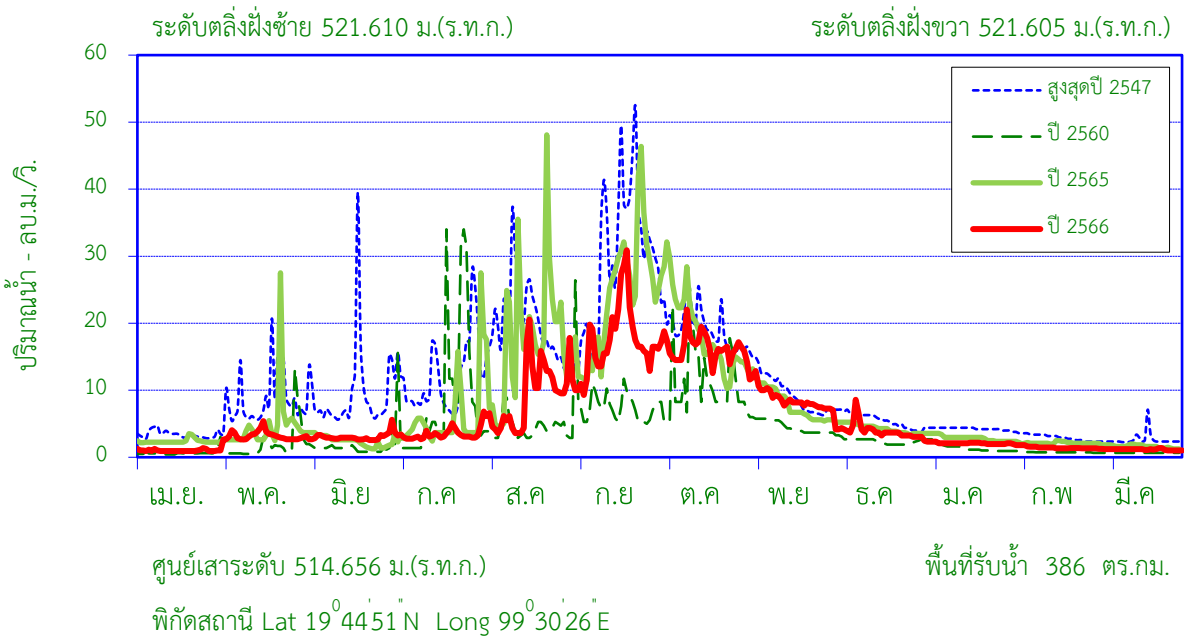

สถิติที่เคยปรากฏ

1. สถิติระดับน้ำสูงสุด	2.90	ม. (31 ส.ค. 57)
2. สถิติปริมาณน้ำไหลสูงสุด	118.90	ลบ.ม./วินาที (21 ส.ค. 51)
3. สถิติระดับน้ำต่ำสุด	0.32	ม. (7 เม.ย. 42)
4. สถิติปริมาณน้ำไหลต่ำสุด	0.05	ลบ.ม./วินาที (18 มี.ค. 56)
5. สถิติปริมาณน้ำเฉลี่ยของเดือน มี.ค. (2542 - 2565)	6.00	ล้าน ลบ.ม.
6. สถิติปริมาณน้ำเฉลี่ยสะสมรายปี (2542 - 2565)	186.7	ล้าน ลบ.ม.

ข้อมูลน้ำท่าของ เดือน มีนาคม 2567

1. ระดับน้ำสูงสุด	0.83	ม. (23 มี.ค. 67)
2. ปริมาณน้ำไหลสูงสุด	1.38	ลบ.ม./วินาที
3. ระดับน้ำต่ำสุด	0.77	ม. (26 มี.ค. 67)
4. ปริมาณน้ำไหลต่ำสุด	1.02	ลบ.ม./วินาที
5. ปริมาณน้ำรวมทั้งเดือน	3.14	ล้าน ลบ.ม.
6. น้ำท่าประจำเดือนนี้อยู่ในเกณฑ์	<u>น้อย</u>	

ปริมาณน้ำรายเดือน - ล้าน ลูกบาศก์เมตร

เดือน	เม.ย.	พ.ค.	มิ.ย.	ก.ค.	ส.ค.	ก.ย.	ต.ค.	พ.ย.	ธ.ค.	ม.ค.	ก.พ.	มี.ค.	ปี
เฉลี่ย 2542-2565	5.81	10.29	10.06	15.45	28.87	37.03	28.30	17.19	11.92	9.24	6.55	6.00	186.71
เฉลี่ยสะสม	5.81	16.09	26.16	41.61	70.48	107.51	135.81	153.00	164.92	174.16	180.71	186.71	
ปี 2566	2.60	8.55	7.88	9.26	24.70	44.58	44.02	22.77	10.63	5.65	3.70	3.14	187.47
สะสมปี 2566	2.60	11.14	19.03	28.29	52.99	97.57	141.59	164.36	174.99	180.64	184.34	187.47	

สถานี น้ำแม่สรวย (G.9) บ้านกระเหรียงทุ่งพร้าว ต.วาวี อ.แม่สรวย จ.เชียงราย

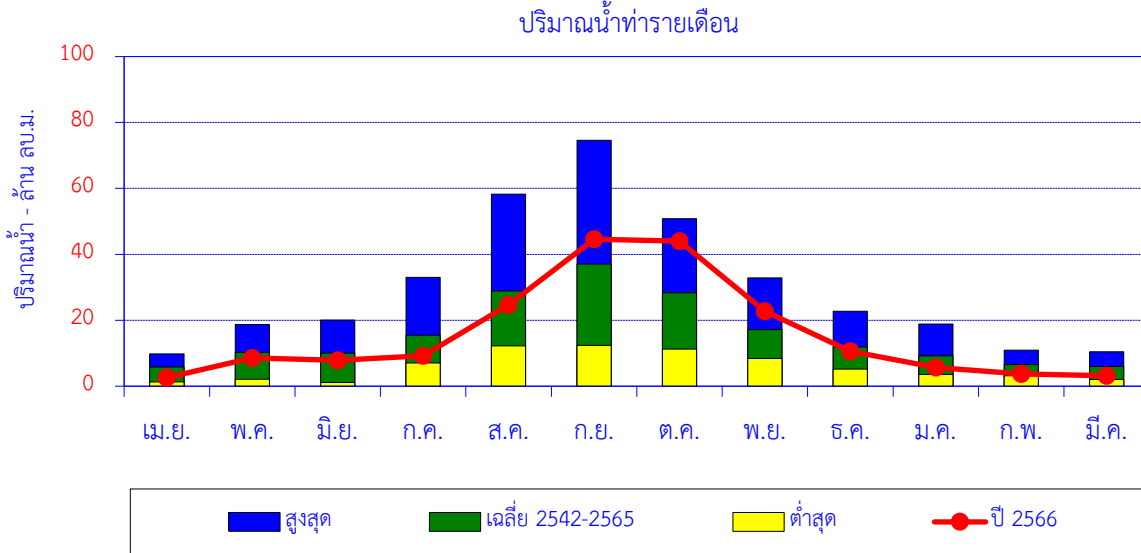

เดือน	เม.ย.	พ.ค.	มิ.ย.	ก.ค.	ส.ค.	ก.ย.	ต.ค.	พ.ย.	ธ.ค.	ม.ค.	ก.พ.	มี.ค.	ปี
สูงสุด	9.79	18.72	20.08	33.05	58.29	74.62	50.82	32.89	22.72	18.85	10.89	10.41	
เฉลี่ย 2542-2565	5.81	10.29	10.06	15.45	28.87	37.03	28.30	17.19	11.92	9.24	6.55	6.00	186.71
ต่ำสุด	1.33	2.14	1.17	7.04	12.22	12.34	11.28	8.42	5.15	3.54	3.14	2.03	
ปี 2566	2.60	8.55	7.88	9.26	24.70	44.58	44.02	22.77	10.63	5.65	3.70	3.14	187.47

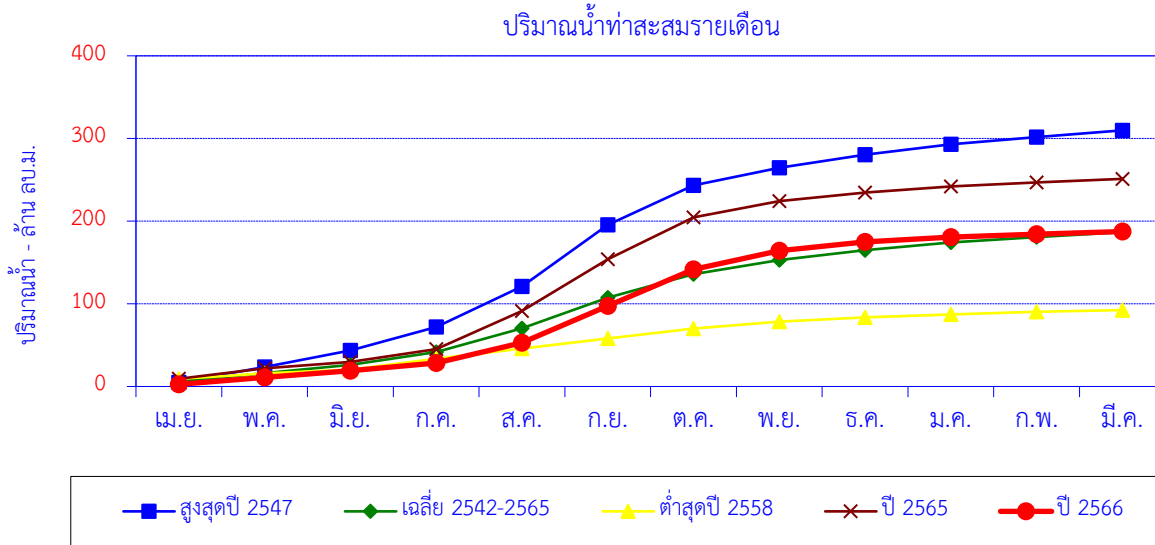

เดือน	เม.ย.	พ.ค.	มิ.ย.	ก.ค.	ส.ค.	ก.ย.	ต.ค.	พ.ย.	ธ.ค.	ม.ค.	ก.พ.	มี.ค.	ปี
สูงสุดปี 2547	4.94	18.72	20.08	28.25	49.10	74.62	47.63	21.18	16.02	12.47	8.60	8.27	309.86
สะสมปี 2547	4.94	23.65	43.73	71.98	121.08	195.70	243.32	264.50	280.52	293.00	301.59	309.86	
เฉลี่ย 2542-2565	5.81	10.29	10.06	15.45	28.87	37.03	28.30	17.19	11.92	9.24	6.55	6.00	186.71
เฉลี่ยสะสม	5.81	16.09	26.16	41.61	70.48	107.51	135.81	153.00	164.92	174.16	180.71	186.71	
ต่ำสุดปี 2558	9.14	6.61	4.77	13.17	12.22	12.34	11.89	8.42	5.15	3.54	3.14	2.03	92.42
สะสมปี 2558	9.14	15.75	20.52	33.69	45.91	58.26	70.15	78.56	83.71	87.25	90.39	92.42	
ปี 2565	9.33	12.78	7.71	15.48	45.93	62.54	50.82	19.61	10.43	7.21	4.99	4.32	251.17
สะสมปี 2565	9.33	22.11	29.83	45.31	91.24	153.79	204.60	224.21	234.65	241.86	246.85	251.17	
ปี 2566	2.60	8.55	7.88	9.26	24.70	44.58	44.02	22.77	10.63	5.65	3.70	3.14	187.47
สะสมปี 2566	2.60	11.14	19.03	28.29	52.99	97.57	141.59	164.36	174.99	180.64	184.34	187.47	

สถานี น้ำแม่ลาว (G.10) บ้านหนองคำ ต.แม่สรวย อ.แม่สรวย จ.เชียงราย

ปริมาณน้ำเฉลี่ยรายวัน

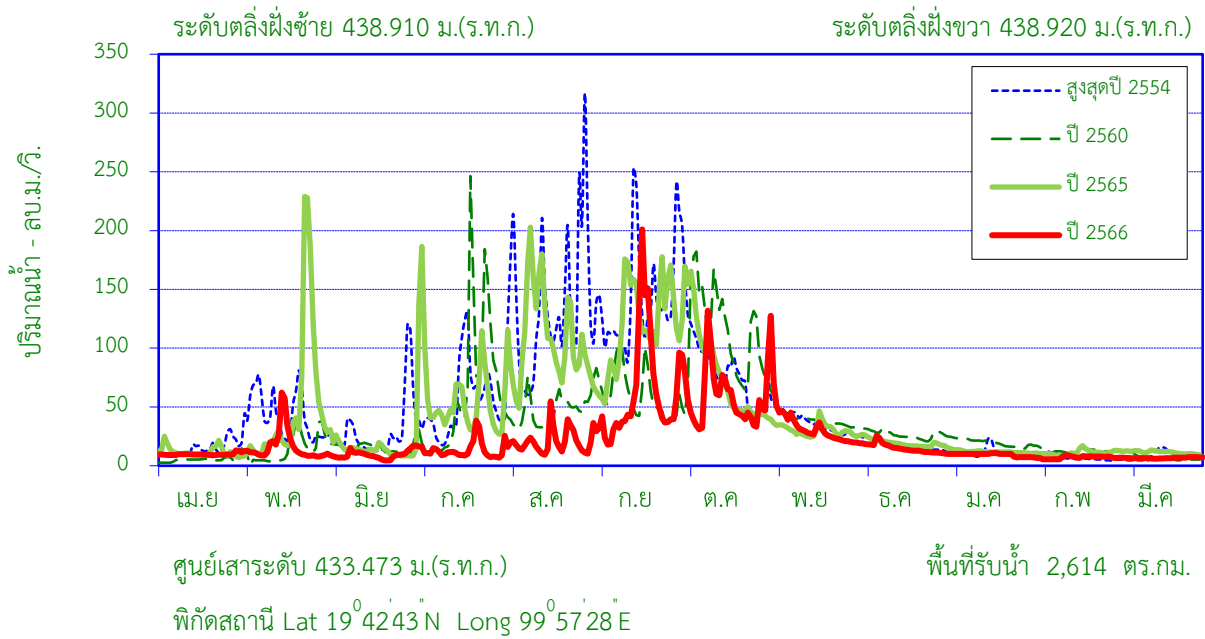

สถิติที่เคยปรากฏ

1. สถิติระดับน้ำสูงสุด	4.76	ม. (11 ก.ย. 46)
2. สถิติปริมาณน้ำไหลสูงสุด	339.77	ลบ.ม./วินาที (19 ก.ย. 52)
3. สถิติระดับน้ำต่ำสุด	-0.04	ม. (2 มิ.ย. 56)
4. สถิติปริมาณน้ำไหลต่ำสุด	1.08	ลบ.ม./วินาที (21 มิ.ย. 53)
5. สถิติปริมาณน้ำเฉลี่ยของเดือน มี.ค. (2546 - 2565)	25.94	ล้าน ลบ.ม.
6. สถิติปริมาณน้ำเฉลี่ยสะสมรายปี (2546 - 2565)	885.5	ล้าน ลบ.ม.

ข้อมูลน้ำท่าของ เดือน มีนาคม 2567

1. ระดับน้ำสูงสุด	-0.06	ม. (27 มี.ค. 67)
2. ปริมาณน้ำไหลสูงสุด	7.36	ลบ.ม./วินาที
3. ระดับน้ำต่ำสุด	-0.15	ม. (14 มี.ค. 67)
4. ปริมาณน้ำไหลต่ำสุด	6.08	ลบ.ม./วินาที
5. ปริมาณน้ำรวมทั้งเดือน	17.88	ล้าน ลบ.ม.
6. น้ำท่าประจำเดือนนี้อยู่ในเกณฑ์	<u>น้อย</u>	

ปริมาณน้ำรายเดือน - ล้าน ลูกบาศก์เมตร

เดือน	เม.ย.	พ.ค.	มิ.ย.	ก.ค.	ส.ค.	ก.ย.	ต.ค.	พ.ย.	ธ.ค.	ม.ค.	ก.พ.	มี.ค.	ปี
เฉลี่ย 2546-2565	27.20	48.70	45.99	75.98	144.44	188.99	141.25	80.79	47.58	34.17	24.49	25.94	885.52
เฉลี่ยสะสม	27.20	75.91	121.89	197.87	342.31	531.30	672.56	753.34	800.92	835.09	859.58	885.52	
ปี 2566	25.35	42.94	24.21	36.24	55.32	157.99	157.50	92.25	41.39	25.69	17.87	17.88	694.62
สะสมปี 2566	25.35	68.29	92.50	128.74	184.06	342.05	499.55	591.79	633.18	658.87	676.74	694.62	

สถานี น้ำแม่ลาว (G.10) บ้านหนองผำ ต.แม่สรวย อ.แม่สรวย จ.เชียงราย

ปริมาณน้ำทำรายเดือน

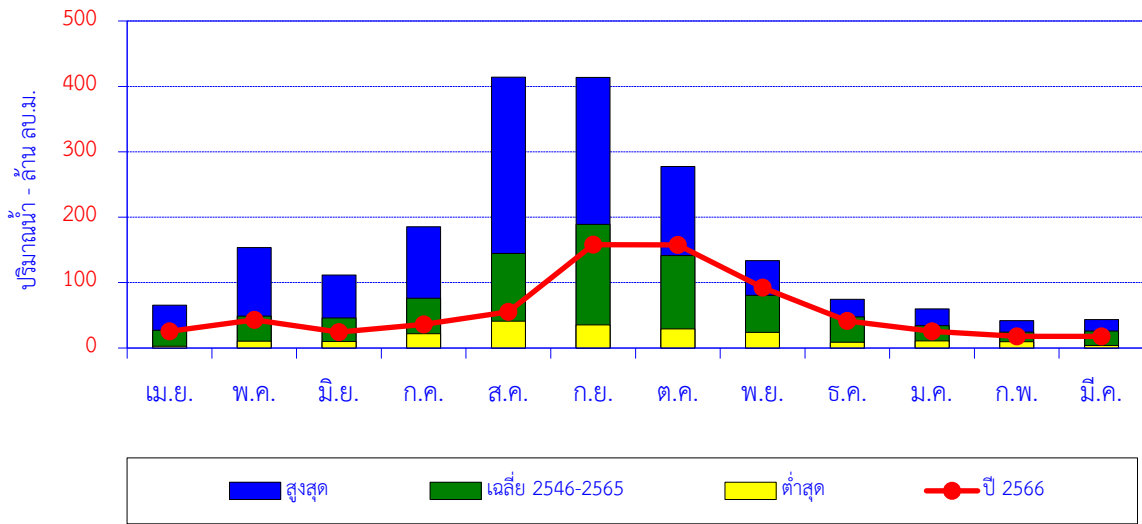

เดือน	เม.ย.	พ.ค.	มิ.ย.	ก.ค.	ส.ค.	ก.ย.	ต.ค.	พ.ย.	ธ.ค.	ม.ค.	ก.พ.	มี.ค.	ปี
สูงสุด	65.44	153.78	111.45	185.48	414.18	413.77	277.41	133.43	74.59	59.61	41.82	43.58	
เฉลี่ย 2546-2565	27.20	48.70	45.99	75.98	144.44	188.99	141.25	80.79	47.58	34.17	24.49	25.94	885.52
ต่ำสุด	2.90	10.30	10.05	21.98	41.06	35.18	29.05	24.01	8.87	10.79	9.81	3.92	
ปี 2566	25.35	42.94	24.21	36.24	55.32	157.99	157.50	92.25	41.39	25.69	17.87	17.88	694.62

ปริมาณน้ำทำสะสมรายเดือน

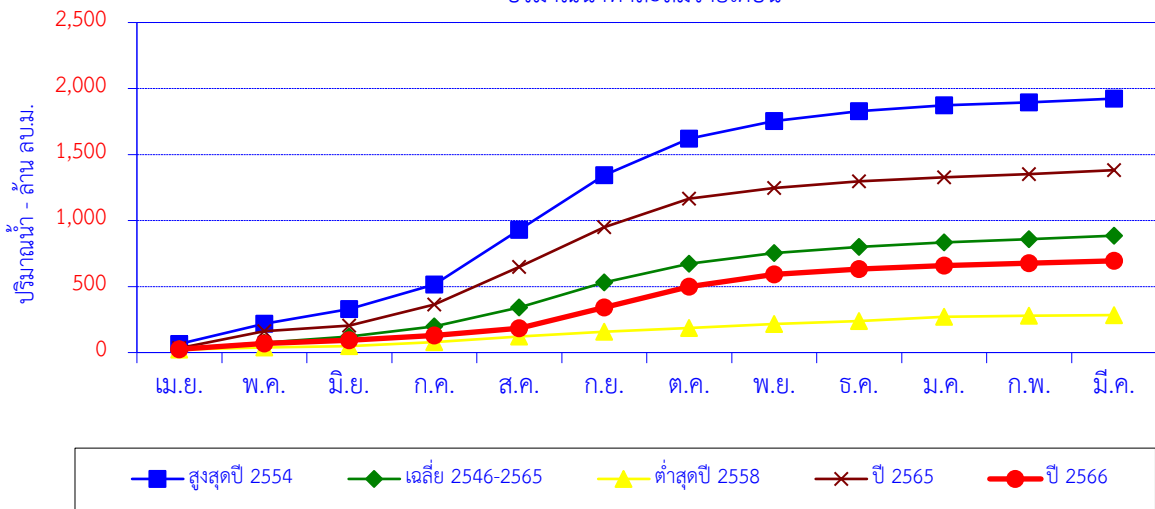

เดือน	เม.ย.	พ.ค.	มิ.ย.	ก.ค.	ส.ค.	ก.ย.	ต.ค.	พ.ย.	ธ.ค.	ม.ค.	ก.พ.	มี.ค.	ปี
สูงสุดปี 2554	65.44	153.78	110.95	185.48	414.18	413.77	277.41	133.43	74.59	43.03	22.49	29.00	1,924
สะสมปี 2554	65.44	219.22	330.17	515.65	929.82	1,344	1,621	1,754	1,829	1,872	1,895	1,924	
เฉลี่ย 2546-2565	27.20	48.70	45.99	75.98	144.44	188.99	141.25	80.79	47.58	34.17	24.49	25.94	885.52
เฉลี่ยสะสม	27.20	75.91	121.89	197.87	342.31	531.30	672.56	753.34	800.92	835.09	859.58	885.52	
ต่ำสุดปี 2558	22.26	15.61	11.50	30.14	42.78	35.18	29.05	30.28	21.68	31.45	10.09	3.92	283.95
สะสมปี 2558	22.26	37.87	49.37	79.52	122.30	157.48	186.53	216.81	238.50	269.95	280.03	283.95	
ปี 2565	33.62	128.01	43.65	158.51	285.80	299.82	216.83	79.85	51.20	30.61	24.72	29.01	1,382
สะสมปี 2565	33.62	161.63	205.28	363.79	649.59	949.41	1,166	1,246	1,297	1,328	1,353	1,382	
ปี 2566	25.35	42.94	24.21	36.24	55.32	157.99	157.50	92.25	41.39	25.69	17.87	17.88	694.62
สะสมปี 2566	25.35	68.29	92.50	128.74	184.06	342.05	499.55	591.79	633.18	658.87	676.74	694.62	

สถานี น้ำแม่ลาว (G.11) บ้านดอนสลี ต.ป่าแดด อ.แม่สรวย จ.เชียงราย

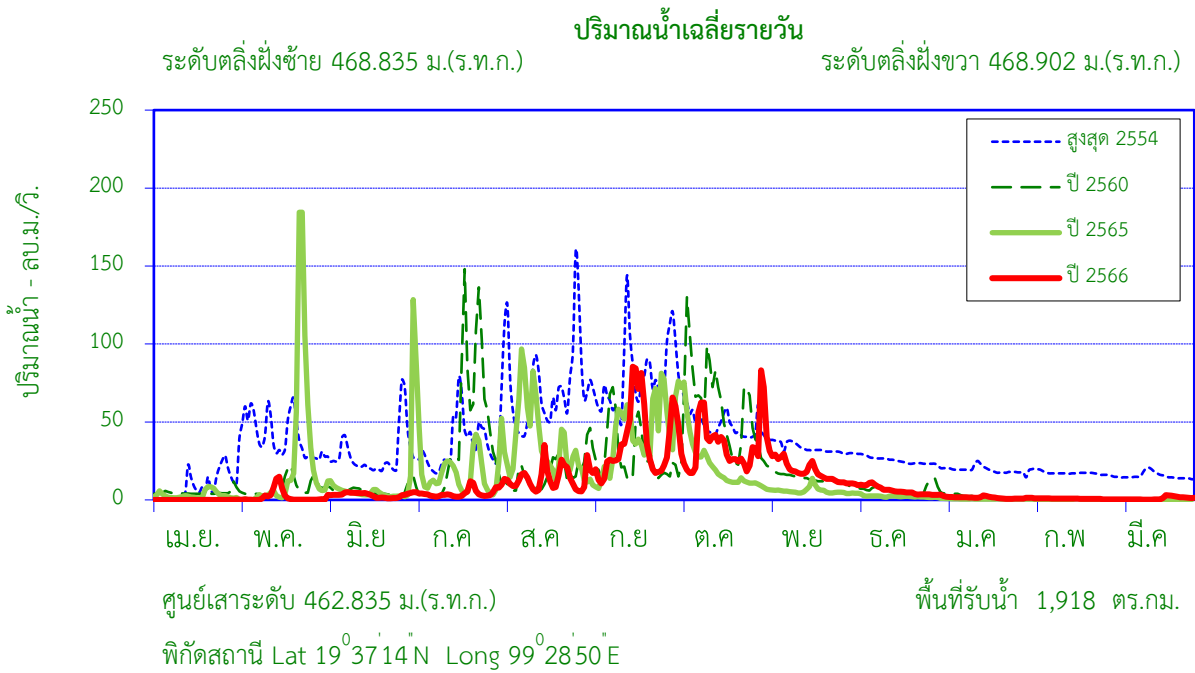

สถิติที่เคยปรากฏ

1. สถิติระดับน้ำสูงสุด	4.39	ม. (13 ส.ค. 48)
2. สถิติปริมาณน้ำไหลสูงสุด	302.55	ลบ.ม./วินาที (13 ส.ค. 48)
3. สถิติระดับน้ำต่ำสุด	-0.08	ม. (13 ก.ค. 53)
4. สถิติปริมาณน้ำไหลต่ำสุด	0.07	ลบ.ม./วินาที (13 ก.ค. 53)
5. สถิติปริมาณน้ำเฉลี่ยของเดือน มี.ค. (2548 - 2565)	7.68	ล้าน ลบ.ม.
6. สถิติปริมาณน้ำเฉลี่ยสะสมรายปี (2548 - 2565)	487.4	ล้าน ลบ.ม.

ข้อมูลน้ำท่าของ เดือน มีนาคม 2567

1. ระดับน้ำสูงสุด	-0.53	ม. (21 มี.ค. 67)
2. ปริมาณน้ำไหลสูงสุด	3.00	ลบ.ม./วินาที
3. ระดับน้ำต่ำสุด	-0.95	ม. (13 มี.ค. 67)
4. ปริมาณน้ำไหลต่ำสุด	0.24	ลบ.ม./วินาที
5. ปริมาณน้ำรวมทั้งเดือน	2.45	ล้าน ลบ.ม.
6. น้ำท่าประจำเดือนนี้อยู่ในเกณฑ์	น้อย	

ปริมาณน้ำรายเดือน - ล้าน ลูกบาศก์เมตร

เดือน	เม.ย.	พ.ค.	มิ.ย.	ก.ค.	ส.ค.	ก.ย.	ต.ค.	พ.ย.	ธ.ค.	ม.ค.	ก.พ.	มี.ค.	ปี
เฉลี่ย 2548-2565	15.00	35.07	25.90	40.71	82.21	105.72	79.76	46.94	24.92	14.39	9.15	7.68	487.44
เฉลี่ยสะสม	15.00	50.07	75.97	116.68	198.89	304.60	384.36	431.30	456.22	470.61	479.76	487.44	
ปี 2566	0.13	5.23	7.97	11.35	35.95	92.22	94.26	55.60	17.81	4.32	2.21	2.45	329.49
สะสมปี 2566	0.13	5.36	13.33	24.68	60.63	152.85	247.10	302.70	320.51	324.84	327.04	329.49	

สถานี น้ำแม่ลาว (G.11) บ้านดอนสลิ ต.ป่าแดด อ.แม่สรวย จ.เชียงราย

ปริมาณน้ำท่ารายเดือน

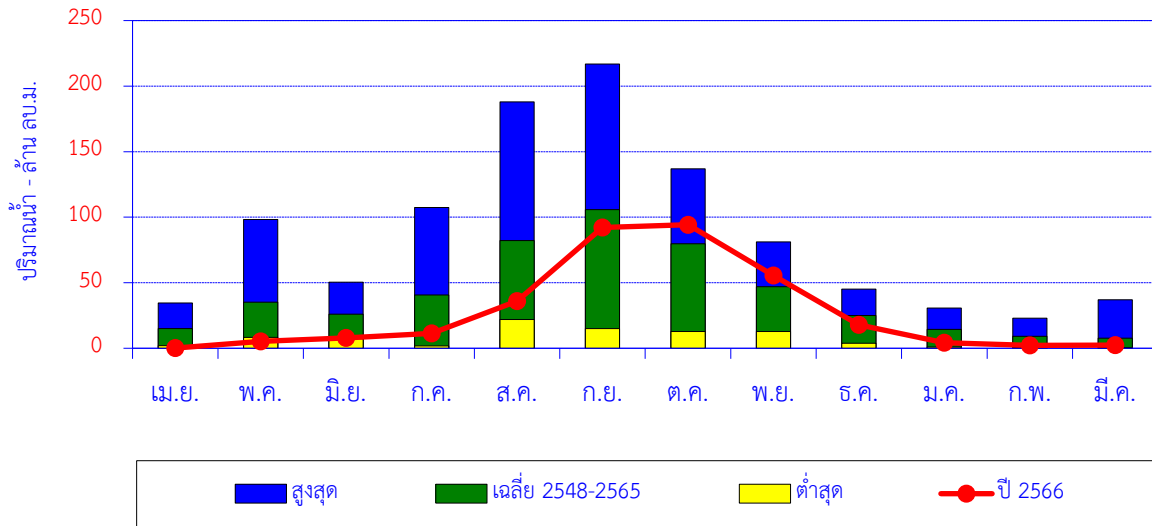

เดือน	เม.ย.	พ.ค.	มิ.ย.	ก.ค.	ส.ค.	ก.ย.	ต.ค.	พ.ย.	ธ.ค.	ม.ค.	ก.พ.	มี.ค.	ปี
สูงสุด	34.59	98.23	50.35	107.44	187.93	216.82	136.86	81.09	45.06	30.78	23.03	37.06	
เฉลี่ย 2548-2565	15.00	35.07	25.90	40.71	82.21	105.72	79.76	46.94	24.92	14.39	9.15	7.68	487.44
ต่ำสุด	1.92	8.37	7.20	1.73	21.89	14.94	12.75	12.78	3.74	0.94	0.80	0.29	
ปี 2566	0.13	5.23	7.97	11.35	35.95	92.22	94.26	55.60	17.81	4.32	2.21	2.45	329.49

ปริมาณน้ำท่าสะสมรายเดือน

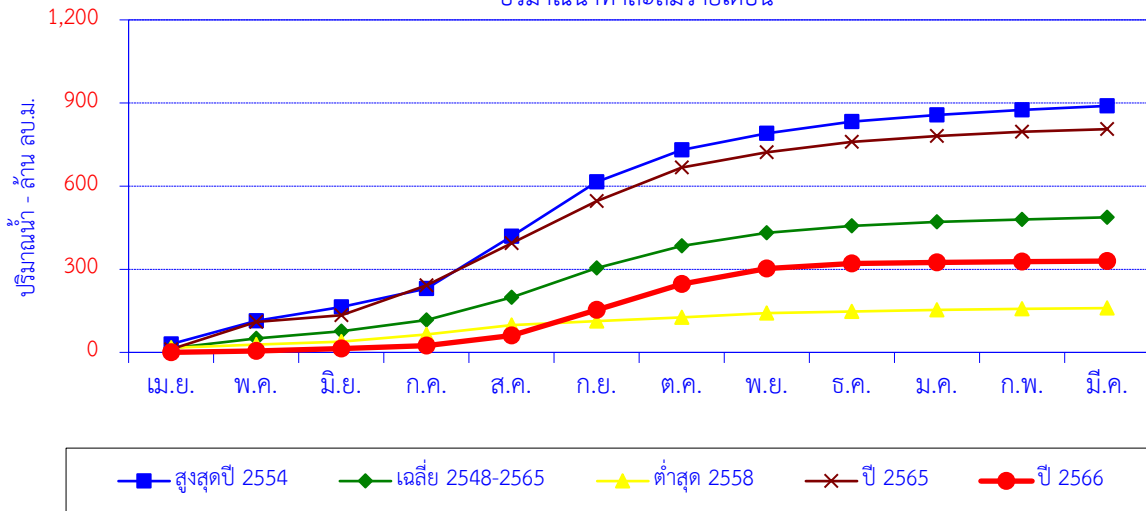

เดือน	เม.ย.	พ.ค.	มิ.ย.	ก.ค.	ส.ค.	ก.ย.	ต.ค.	พ.ย.	ธ.ค.	ม.ค.	ก.พ.	มี.ค.	ปี
สูงสุดปี 2554	30.10	83.30	50.35	66.80	187.93	196.80	115.83	59.54	41.73	24.49	18.15	14.57	889.60
สะสมปี 2554	30.10	113.40	163.75	230.55	418.48	615.28	731.12	790.66	832.39	856.88	875.04	889.60	
เฉลี่ย 2548-2565	15.00	35.07	25.90	40.71	82.21	105.72	79.76	46.94	24.92	14.39	9.15	7.68	487.44
เฉลี่ยสะสม	15.00	50.07	75.97	116.68	198.89	304.60	384.36	431.30	456.22	470.61	479.76	487.44	
ต่ำสุด 2558	16.40	11.79	10.52	26.46	33.07	14.94	12.75	15.63	6.38	5.15	4.27	2.45	159.82
สะสมปี 2558	16.40	28.19	38.71	65.17	98.25	113.19	125.94	141.57	147.95	153.11	157.37	159.82	
ปี 2565	11.28	98.23	24.62	107.44	151.95	152.69	121.49	54.33	37.25	21.47	15.15	9.75	805.66
สะสมปี 2565	11.28	109.51	134.13	241.58	393.53	546.22	667.72	722.05	759.30	780.77	795.91	805.66	
ปี 2566	0.13	5.23	7.97	11.35	35.95	92.22	94.26	55.60	17.81	4.32	2.21	2.45	329.49
สะสมปี 2566	0.13	5.36	13.33	24.68	60.63	152.85	247.10	302.70	320.51	324.84	327.04	329.49	

สถานี น้ำอิง (I.14) บ้านน้ำอิง ต.ต้า อ.ขุนตาล จ.เชียงราย

ปริมาณน้ำเฉลี่ยรายวัน

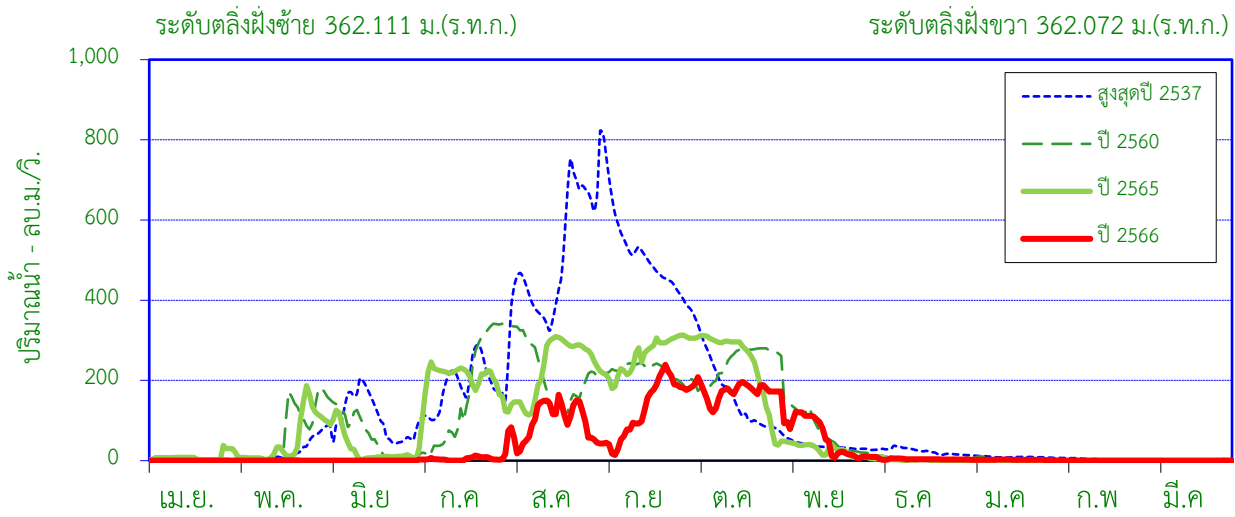

พิกัดสถานี Lat 19°49'56" N Long 100°12'15" E

สถิติที่เคยปรากฏ

1. สถิติระดับน้ำสูงสุด	8.97	ม. (31 ส.ค. 37)
2. สถิติปริมาณน้ำไหลสูงสุด	833.20	ลบ.ม./วินาที (31 ส.ค. 37)
3. สถิติระดับน้ำต่ำสุด	0.30	ม. (1 เม.ย. 47)
4. สถิติปริมาณน้ำไหลต่ำสุด	0.00	ลบ.ม./วินาที (5 มิ.ย. 57)
5. สถิติปริมาณน้ำเฉลี่ยของเดือน มี.ค. (2536 - 2565)	6.67	ล้าน ลบ.ม.
6. สถิติปริมาณน้ำเฉลี่ยสะสมรายปี (2536 - 2565)	2,255.5	ล้าน ลบ.ม.

ข้อมูลน้ำท่าของ เดือน มีนาคม 2567

1. ระดับน้ำสูงสุด	0.92	ม.(8 มี.ค. 67)
2. ปริมาณน้ำไหลสูงสุด	0.24	ลบ.ม./วินาที
3. ระดับน้ำต่ำสุด	0.90	ม.(1 มี.ค. 67)
4. ปริมาณน้ำไหลต่ำสุด	0.22	ลบ.ม./วินาที
5. ปริมาณน้ำรวมทั้งเดือน	0.61	ล้าน ลบ.ม.
6. น้ำท่าประจำเดือนนี้อยู่ในเกณฑ์	น้อย	

ปริมาณน้ำรายเดือน - ล้านลูกบาศก์เมตร

เดือน	เม.ย.	พ.ค.	มิ.ย.	ก.ค.	ส.ค.	ก.ย.	ต.ค.	พ.ย.	ธ.ค.	ม.ค.	ก.พ.	มี.ค.	ปี
เฉลี่ย 2536-2565	9.25	74.88	78.44	224.14	562.62	670.81	395.73	161.66	43.75	19.53	8.03	6.67	2,255
เฉลี่ยสะสม	9.25	84.13	162.56	386.71	949.33	1,620	2,016	2,178	2,221	2,241	2,249	2,255	
ปี 2566	0.85	1.36	1.01	18.45	260.32	333.48	465.48	150.46	10.64	5.72	0.72	0.61	1,249
สะสมปี 2566	0.85	2.21	3.22	21.67	281.99	615.47	1,081	1,231	1,242	1,248	1,248	1,249	

สถานี น้ำอิ่ง (I.14) บ้านน้ำอิ่ง ต.ต้า อ.ขุนตาล จ.เชียงราย

ปริมาณน้ำท่ารายเดือน

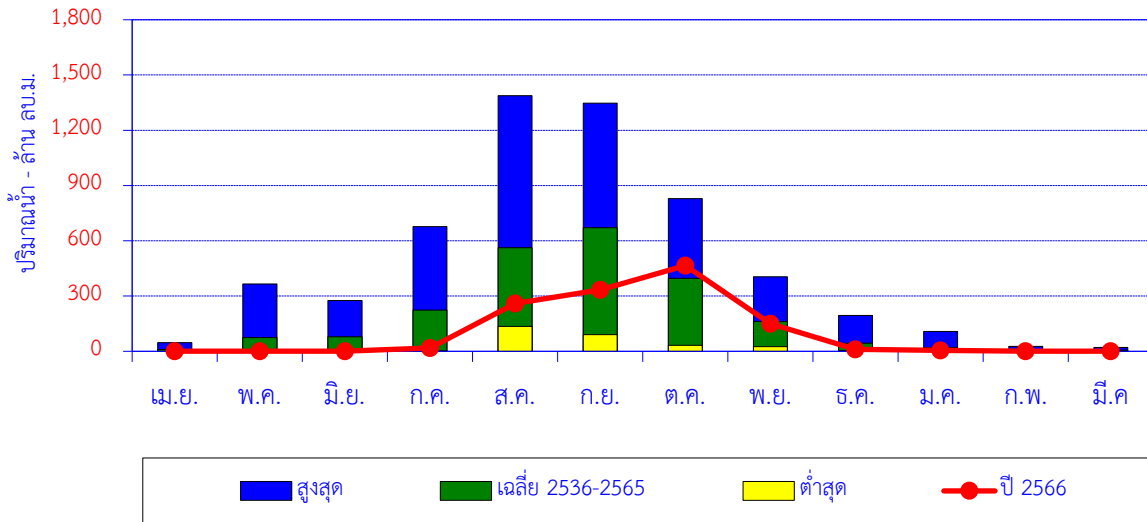

เดือน	เม.ย.	พ.ค.	มิ.ย.	ก.ค.	ส.ค.	ก.ย.	ต.ค.	พ.ย.	ธ.ค.	ม.ค.	ก.พ.	มี.ค.	ปี
สูงสุด	47.19	365.85	275.40	676.53	1,388	1,348	829.50	404.51	194.96	107.98	26.83	21.35	
เฉลี่ย 2536-2565	9.25	74.88	78.44	224.14	562.62	670.81	395.73	161.66	43.75	19.53	8.03	6.67	2,255
ต่ำสุด	0.00	0.34	0.23	0.26	135.39	89.84	32.47	26.06	3.31	0.13	0.15	0.00	
ปี 2566	0.85	1.36	1.01	18.45	260.32	333.48	465.48	150.46	10.64	5.72	0.72	0.61	1,249

ปริมาณน้ำท่าสะสมรายเดือน

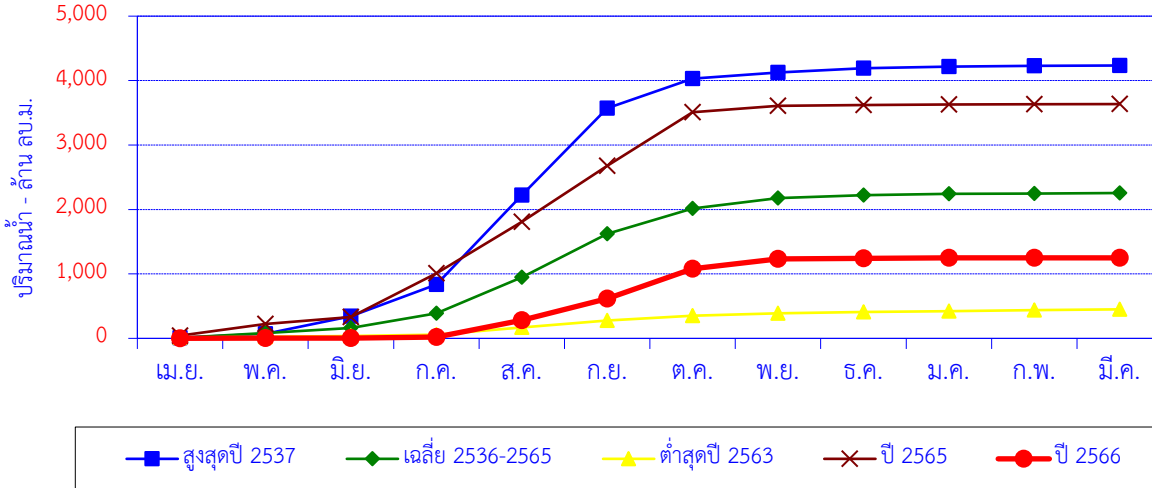

เดือน	เม.ย.	พ.ค.	มิ.ย.	ก.ค.	ส.ค.	ก.ย.	ต.ค.	พ.ย.	ธ.ค.	ม.ค.	ก.พ.	มี.ค.	ปี
สูงสุดปี 2537	8.70	59.60	275.40	491.10	1,388	1,348	459.90	96.20	65.50	25.70	10.20	5.70	4,234
สะสมปี 2537	8.70	68.30	343.70	834.80	2,223	3,571	4,031	4,127	4,192	4,218	4,228	4,234	
เฉลี่ย 2536-2565	9.25	74.88	78.44	224.14	562.62	670.81	395.73	161.66	43.75	19.53	8.03	6.67	2,255
เฉลี่ยสะสม	9.25	84.13	162.56	386.71	949.33	1,620	2,016	2,178	2,221	2,241	2,249	2,255	
ต่ำสุดปี 2563	11.62	14.09	13.19	18.15	112.38	107.59	73.77	38.13	19.52	14.29	14.20	13.41	450.35
สะสมปี 2563	11.62	25.71	38.91	57.05	169.44	277.03	350.80	388.93	408.45	422.74	436.94	450.35	
ปี 2565	42.77	181.91	107.32	676.53	798.15	872.03	829.50	99.78	14.73	5.73	3.77	3.34	3,636
สะสมปี 2565	42.77	224.68	332.00	1,009	1,807	2,679	3,508	3,608	3,623	3,628	3,632	3,636	
ปี 2566	0.85	1.36	1.01	18.45	260.32	333.48	465.48	150.46	10.64	5.72	0.72	0.61	1,249
สะสมปี 2566	0.85	2.21	3.22	21.67	281.99	615.47	1,081	1,231	1,242	1,248	1,248	1,249	

สถานี น้ำอิง (I.17) บ้านเจดีย์งาม ต.ท่าวังทอง อ.เมือง จ.พะเยา

ปริมาณน้ำเฉลี่ยรายวัน

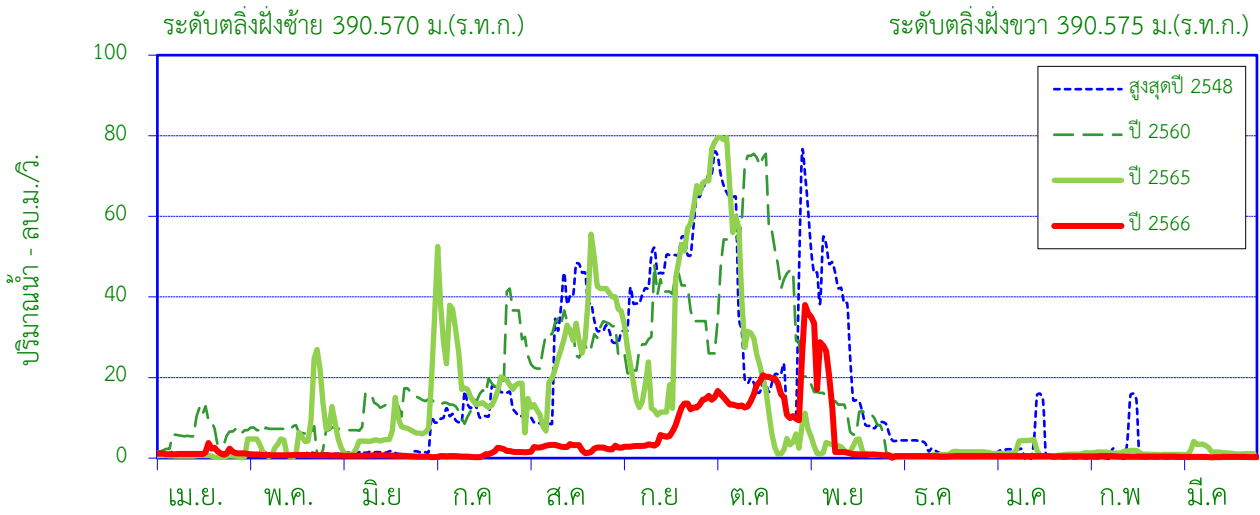

ศูนย์เสาระดับ 386.266 ม.(ร.ท.ก.)

พื้นที่รับน้ำ 1,167 ตร.กม.

พิกัดสถานี Lat 19°09'54" N Long 99°56'51" E

สถิติที่เคยปรากฏ

1. สถิติระดับน้ำสูงสุด	2.94	ม. (5 ก.ย. 57)
2. สถิติปริมาณน้ำไหลสูงสุด	77.20	ลบ.ม./วินาที (3 ต.ค 48)
3. สถิติระดับน้ำต่ำสุด	-0.70	ม. (10 มี.ค. 49)
4. สถิติปริมาณน้ำไหลต่ำสุด	0.00	ลบ.ม./วินาที (10 มี.ค. 49)
5. สถิติปริมาณน้ำเฉลี่ยของเดือน มี.ค. (2546 - 2565)	4.87	ล้าน ลบ.ม.
6. สถิติปริมาณน้ำเฉลี่ยสะสมรายปี (2546 - 2565)	235.1	ล้าน ลบ.ม.

ข้อมูลน้ำท่าของ เดือน มีนาคม 2567

1. ระดับน้ำสูงสุด	1.02	ม. (1 มี.ค. 67)
2. ปริมาณน้ำไหลสูงสุด	0.38	ลบ.ม./วินาที
3. ระดับน้ำต่ำสุด	0.85	ม. (16 มี.ค. 67)
4. ปริมาณน้ำไหลต่ำสุด	0.21	ลบ.ม./วินาที
5. ปริมาณน้ำรวมทั้งเดือน	0.81	ล้าน ลบ.ม.
6. น้ำท่าประจำเดือนนี้อยู่ในเกณฑ์	<u>น้อย</u>	

ปริมาณน้ำรายเดือน - ล้านลูกบาศก์เมตร

เดือน	เม.ย.	พ.ค.	มิ.ย.	ก.ค.	ส.ค.	ก.ย.	ต.ค.	พ.ย.	ธ.ค.	ม.ค.	ก.พ.	มี.ค.	ปี
เฉลี่ย 2546-2565	2.96	10.80	11.80	18.99	39.92	63.54	49.72	19.61	3.88	4.70	4.29	4.87	235.09
เฉลี่ยสะสม	2.96	13.76	25.56	44.55	84.47	148.01	197.73	217.35	221.22	225.92	230.21	235.09	
ปี 2566	3.46	2.05	1.45	2.49	6.82	18.05	40.21	27.74	1.26	1.28	1.05	0.81	106.69
สะสมปี 2566	3.46	5.51	6.96	9.45	16.28	34.33	74.54	102.29	103.55	104.84	105.88	106.69	

สถานี น้ำอิง (I.17) บ้านเจดีย์งาม ต.ท่าวังทอง อ.เมือง จ.พะเยา

ปริมาณน้ำท่ารายเดือน

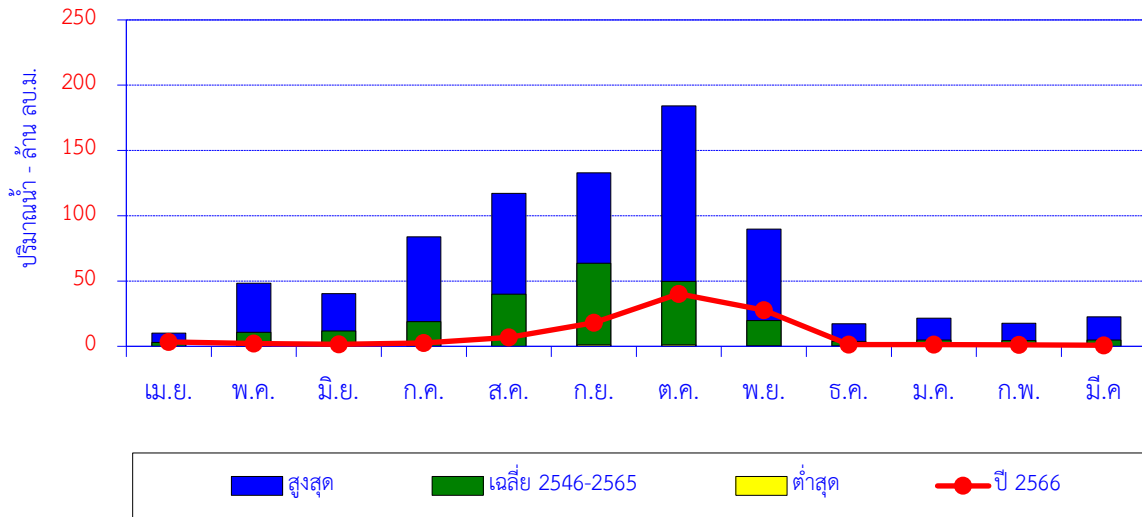

เดือน	เม.ย.	พ.ค.	มิ.ย.	ก.ค.	ส.ค.	ก.ย.	ต.ค.	พ.ย.	ธ.ค.	ม.ค.	ก.พ.	มี.ค.	ปี
สูงสุด	10.08	48.25	40.33	83.80	117.20	132.87	184.19	89.76	17.25	21.61	17.65	22.49	
เฉลี่ย 2546-2565	2.96	10.80	11.80	18.99	39.92	63.54	49.72	19.61	3.88	4.70	4.29	4.87	235.09
ต่ำสุด	0.00	0.00	0.00	0.00	0.00	1.14	1.19	0.40	0.02	0.00	0.00	0.00	
ปี 2566	3.46	2.05	1.45	2.49	6.82	18.05	40.21	27.74	1.26	1.28	1.05	0.81	106.69

ปริมาณน้ำท่าสะสมรายเดือน

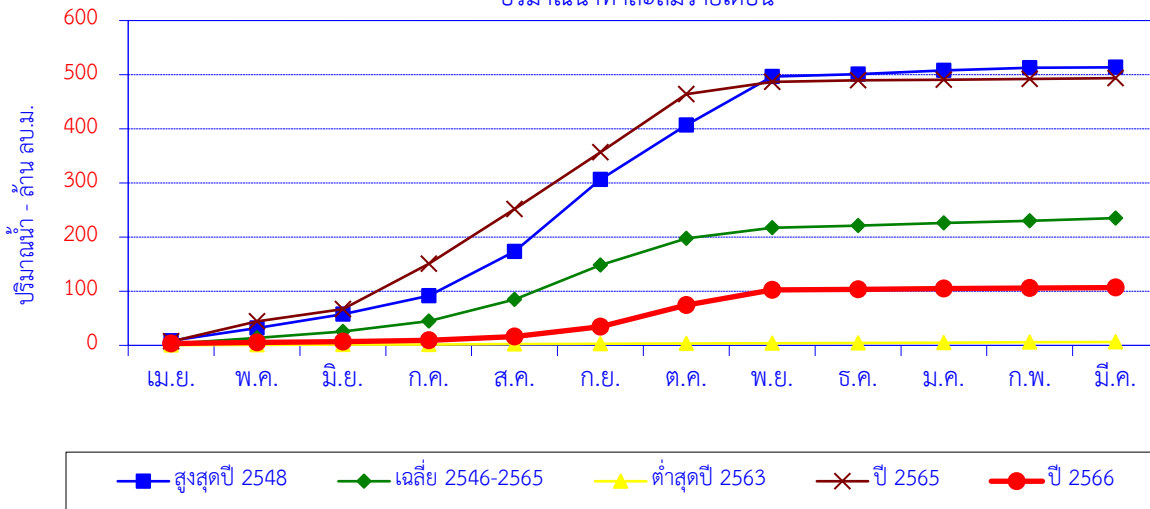

เดือน	เม.ย.	พ.ค.	มิ.ย.	ก.ค.	ส.ค.	ก.ย.	ต.ค.	พ.ย.	ธ.ค.	ม.ค.	ก.พ.	มี.ค.	ปี
สูงสุดปี 2548	8.53	23.59	25.64	33.92	81.60	132.87	100.79	89.76	4.24	6.89	4.89	0.88	513.60
สะสมปี 2548	8.53	32.12	57.76	91.68	173.28	306.15	406.94	496.70	500.94	507.83	512.72	513.60	
เฉลี่ย 2546-2565	2.96	10.80	11.80	18.99	39.92	63.54	49.72	19.61	3.88	4.70	4.29	4.87	235.09
เฉลี่ยสะสม	2.96	13.76	25.56	44.55	84.47	148.01	197.73	217.35	221.22	225.92	230.21	235.09	
ต่ำสุดปี 2563	0.47	0.45	0.31	0.35	0.65	0.61	0.63	0.62	0.54	0.50	0.52	0.50	6.15
สะสมปี 2563	0.47	0.92	1.23	1.58	2.22	2.83	3.46	4.08	4.62	5.12	5.64	6.15	
ปี 2565	7.22	37.03	22.79	83.80	100.84	105.16	107.17	22.86	2.62	1.34	1.33	1.47	493.64
สะสมปี 2565	7.22	44.25	67.04	150.84	251.68	356.84	464.01	486.87	489.50	490.84	492.17	493.64	
ปี 2566	3.46	2.05	1.45	2.49	6.82	18.05	40.21	27.74	1.26	1.28	1.05	0.81	106.69
สะสมปี 2566	3.46	5.51	6.96	9.45	16.28	34.33	74.54	102.29	103.55	104.84	105.88	106.69	

สถานี น้ำแม่คำ (Kh.72) บ้านแม่คำหลักเจ็ด ต.ศรีคำ อ.แม่จัน จ.เชียงราย

ปริมาณน้ำเฉลี่ยรายวัน

ระดับตลิ่งฝั่งซ้าย 399.788 ม.(ร.ท.ก.)

ระดับตลิ่งฝั่งขวา 399.732 ม.(ร.ท.ก.)

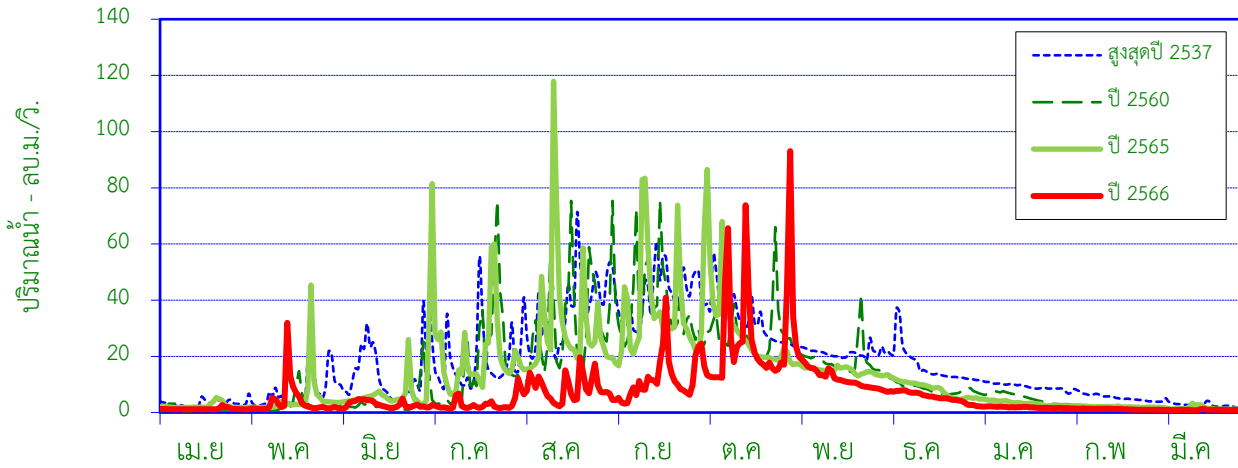

ศูนย์เสาระดับ 393.400 ม.(ร.ท.ก.)

พื้นที่รับน้ำ 667 ตร.กม.

พิกัดสถานี Lat 20°13'01"N Long 99°51'38"E

สถิติที่เคยปรากฏ

- | | | |
|---|--------|------------------------------|
| 1. สถิติระดับน้ำสูงสุด | 5.78 | ม. (27 ก.ย. 49) |
| 2. สถิติปริมาณน้ำไหลสูงสุด | 264.46 | ลบ.ม./วินาที (27 ก.ย. 49) |
| 3. สถิติระดับน้ำต่ำสุด | 0.40 | ม. (10 มี.ค. 57) |
| 4. สถิติปริมาณน้ำไหลต่ำสุด | 0.00 | ลบ.ม./วินาที (18 มิ.ย. 53) |
| 5. สถิติปริมาณน้ำเฉลี่ยของเดือน มี.ค. (2536 - 2565) | 5.22 | ล้าน ลบ.ม. |
| 6. สถิติปริมาณน้ำเฉลี่ยสะสมรายปี (2536 - 2565) | 341.8 | ล้าน ลบ.ม. |

ข้อมูลน้ำท่าของ เดือน มีนาคม 2567

- | | | |
|-----------------------------------|-------------|--------------------|
| 1. ระดับน้ำสูงสุด | 0.31 | ม. (18 มี.ค. 67) |
| 2. ปริมาณน้ำไหลสูงสุด | 1.30 | ลบ.ม./วินาที |
| 3. ระดับน้ำต่ำสุด | 0.24 | ม. (16 มี.ค. 67) |
| 4. ปริมาณน้ำไหลต่ำสุด | 0.81 | ลบ.ม./วินาที |
| 5. ปริมาณน้ำรวมทั้งเดือน | 2.56 | ล้าน ลบ.ม. |
| 6. น้ำท่าประจำเดือนนี้อยู่ในเกณฑ์ | น้อย | |

ปริมาณน้ำรายเดือน - ล้าน ลูกบาศก์เมตร

เดือน	เม.ย.	พ.ค.	มิ.ย.	ก.ค.	ส.ค.	ก.ย.	ต.ค.	พ.ย.	ธ.ค.	ม.ค.	ก.พ.	มี.ค.	ปี
เฉลี่ย 2536-2565	5.92	12.24	15.44	33.80	63.95	74.03	53.22	34.82	22.75	13.51	6.88	5.22	341.78
เฉลี่ยสะสม	5.92	18.16	33.60	67.40	131.35	205.38	258.60	293.42	316.17	329.68	336.56	341.78	
ปี 2566	3.35	10.38	7.46	7.52	23.34	29.25	70.64	35.42	16.01	5.17	3.22	2.56	214.32
สะสมปี 2566	3.35	13.73	21.19	28.71	52.05	81.30	151.94	187.36	203.37	208.54	211.76	214.32	

สถานี น้ำแม่คำ (Kh.72) บ้านแม่คำหลักเจ็ด ต.ศรีคำ อ.แม่จัน จ.เชียงราย

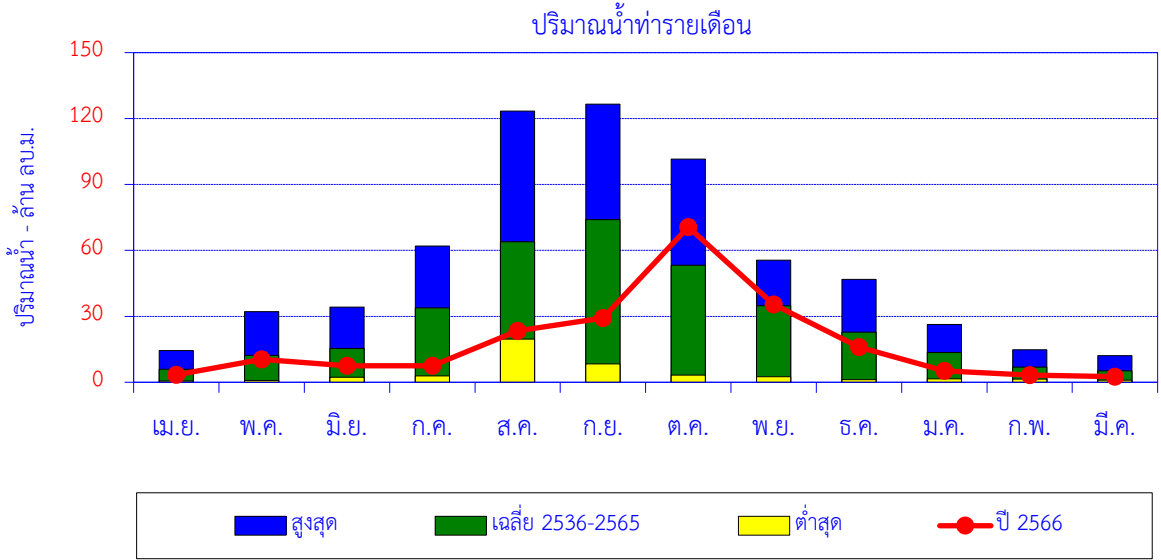

เดือน	เม.ย.	พ.ค.	มิ.ย.	ก.ค.	ส.ค.	ก.ย.	ต.ค.	พ.ย.	ธ.ค.	ม.ค.	ก.พ.	มี.ค.	ปี
สูงสุด	14.42	32.12	34.21	62.04	123.40	126.53	101.59	55.56	46.78	26.36	14.72	12.11	
เฉลี่ย 2536-2565	5.92	12.24	15.44	33.80	63.95	74.03	53.22	34.82	22.75	13.51	6.88	5.22	341.78
ต่ำสุด	0.55	0.84	2.26	2.88	19.69	8.40	3.24	2.51	1.24	1.50	1.43	0.99	
ปี 2566	3.35	10.38	7.46	7.52	23.34	29.25	70.64	35.42	16.01	5.17	3.22	2.56	214.32

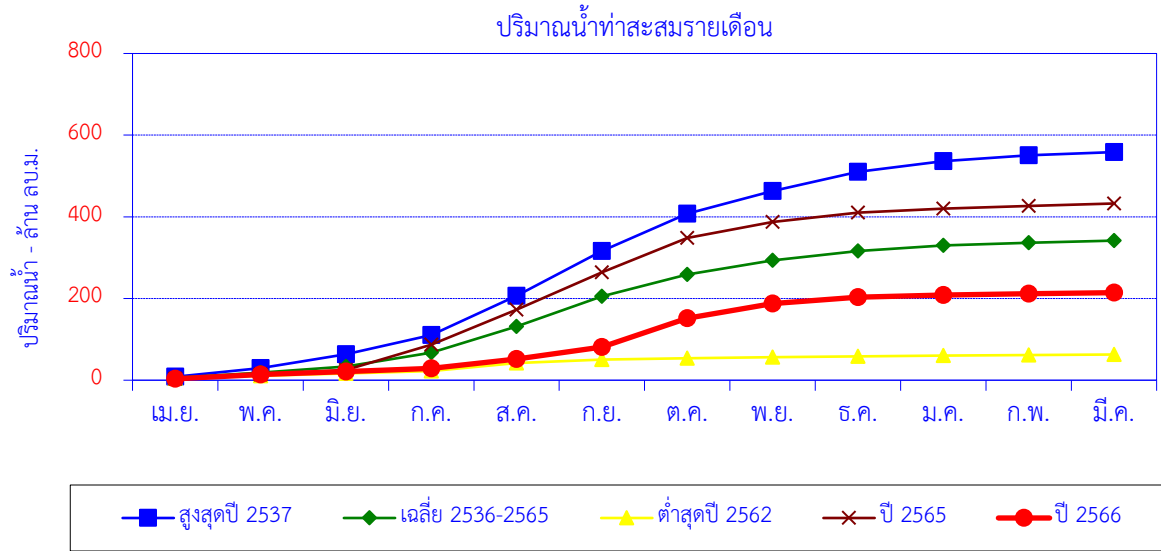

เดือน	เม.ย.	พ.ค.	มิ.ย.	ก.ค.	ส.ค.	ก.ย.	ต.ค.	พ.ย.	ธ.ค.	ม.ค.	ก.พ.	มี.ค.	ปี
สูงสุดปี 2537	8.41	20.89	34.21	46.85	96.28	109.49	91.69	55.56	46.78	26.07	14.30	8.01	558.54
สะสมปี 2537	8.41	29.30	63.51	110.36	206.64	316.13	407.82	463.38	510.16	536.23	550.53	558.54	
เฉลี่ย 2536-2565	5.92	12.24	15.44	33.80	63.95	74.03	53.22	34.82	22.75	13.51	6.88	5.22	341.78
เฉลี่ยสะสม	5.92	18.16	33.60	67.40	131.35	205.38	258.60	293.42	316.17	329.68	336.56	341.78	
ต่ำสุดปี 2562	4.11	6.45	6.26	5.57	19.69	8.40	3.24	2.51	1.92	2.10	1.43	1.22	62.89
สะสมปี 2562	4.11	10.56	16.82	22.39	42.08	50.48	53.72	56.23	58.15	60.24	61.67	62.89	
ปี 2565	3.43	10.26	11.13	62.04	85.46	91.87	83.99	39.15	22.79	10.25	6.36	5.93	432.67
สะสมปี 2565	3.43	13.70	24.82	86.86	172.32	264.19	348.19	387.34	410.13	420.38	426.74	432.67	
ปี 2566	3.35	10.38	7.46	7.52	23.34	29.25	70.64	35.42	16.01	5.17	3.22	2.56	214.32
สะสมปี 2566	3.35	13.73	21.19	28.71	52.05	81.30	151.94	187.36	203.37	208.54	211.76	214.32	

สถานี น้ำแม่จัน (Kh.89) บ้านหัวสะพาน ต.ป่าซาง อ.แม่จัน จ.เชียงราย

ปริมาณน้ำเฉลี่ยรายวัน

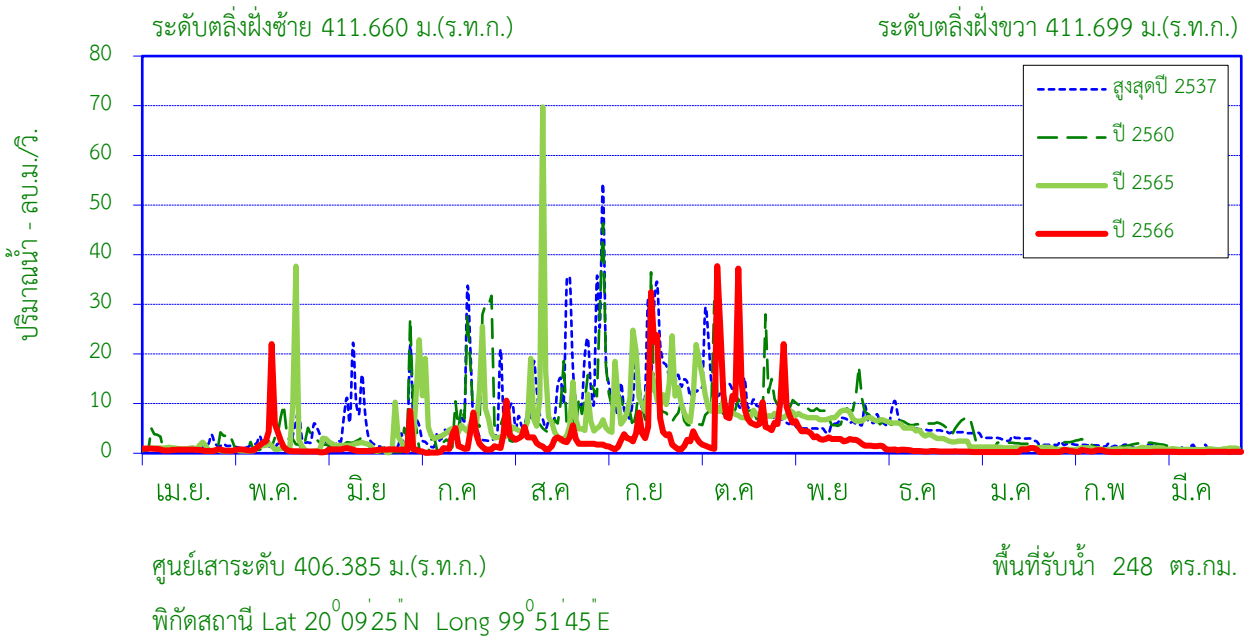

สถิติที่เคยปรากฏ

1. สถิติระดับน้ำสูงสุด	2.92	ม. (29 ส.ค. 57)
2. สถิติปริมาณน้ำไหลสูงสุด	115.13	ลบ.ม./วินาที (29 ส.ค. 57)
3. สถิติระดับน้ำต่ำสุด	-0.26	ม.(18 พ.ค. 48)
4. สถิติปริมาณน้ำไหลต่ำสุด	0.00	ลบ.ม./วินาที (29 มี.ค. 41)
5. สถิติปริมาณน้ำเฉลี่ยของเดือน มี.ค. (2536 - 2565)	2.04	ล้าน ลบ.ม.
6. สถิติปริมาณน้ำเฉลี่ยสะสมรายปี (2536 - 2565)	117.5	ล้าน ลบ.ม.

ข้อมูลน้ำท่าของ เดือน มีนาคม 2567

1. ระดับน้ำสูงสุด	0.31	ม. (20 มี.ค. 67)
2. ปริมาณน้ำไหลสูงสุด	0.30	ลบ.ม./วินาที
3. ระดับน้ำต่ำสุด	0.19	ม. (13 มี.ค. 67)
4. ปริมาณน้ำไหลต่ำสุด	0.24	ลบ.ม./วินาที
5. ปริมาณน้ำรวมทั้งเดือน	0.72	ล้าน ลบ.ม.
6. น้ำท่าประจำเดือนนี้อยู่ในเกณฑ์	<u>น้อย</u>	

ปริมาณน้ำรายเดือน - ล้าน ลูกบาศก์เมตร

เดือน	เม.ย.	พ.ค.	มิ.ย.	ก.ค.	ส.ค.	ก.ย.	ต.ค.	พ.ย.	ธ.ค.	ม.ค.	ก.พ.	มี.ค.	ปี
เฉลี่ย 2536-2565	2.66	6.17	6.00	12.16	22.24	24.51	14.69	13.21	8.29	3.31	2.23	2.04	117.52
เฉลี่ยสะสม	2.66	8.83	14.82	26.98	49.23	73.74	88.43	101.65	109.94	113.25	115.47	117.52	
ปี 2566	1.79	4.99	2.47	5.06	6.84	13.45	24.96	9.14	1.57	1.01	0.94	0.72	72.95
สะสมปี 2566	1.79	6.78	9.25	14.31	21.15	34.60	59.56	68.69	70.27	71.28	72.22	72.95	

สถานี น้ำแม่จัน (Kh.89) บ้านหัวสะพาน ต.ป่าซาง อ.แม่จัน จ.เชียงราย

ปริมาณน้ำท่ารายเดือน

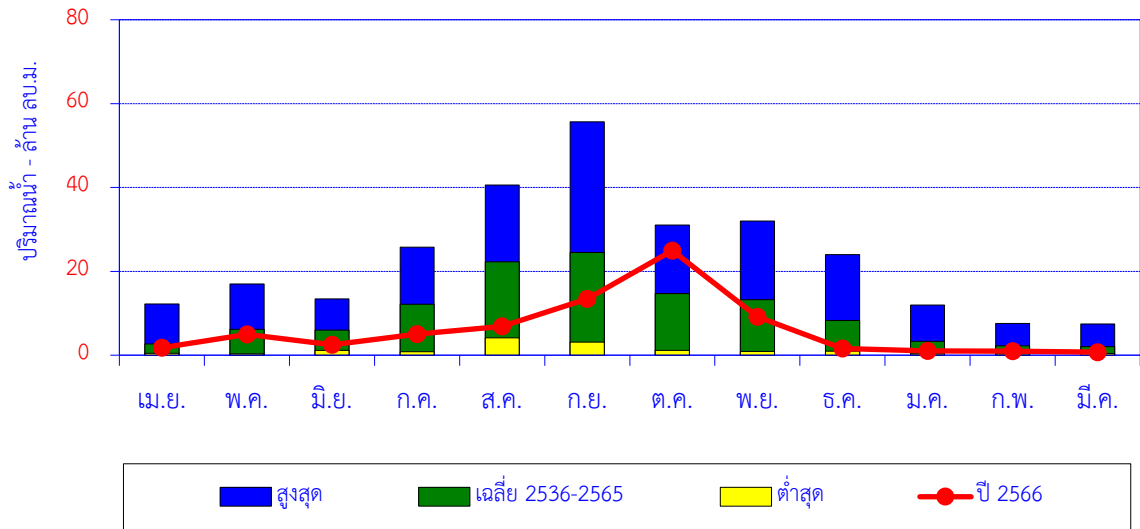

เดือน	เม.ย.	พ.ค.	มิ.ย.	ก.ค.	ส.ค.	ก.ย.	ต.ค.	พ.ย.	ธ.ค.	ม.ค.	ก.พ.	มี.ค.	ปี
สูงสุด	12.22	16.96	13.42	25.77	40.58	55.66	31.06	31.98	24.00	11.98	7.55	7.47	
เฉลี่ย 2536-2565	2.66	6.17	6.00	12.16	22.24	24.51	14.69	13.21	8.29	3.31	2.23	2.04	117.52
ต่ำสุด	0.46	0.34	1.15	0.86	4.12	3.12	1.14	0.88	0.96	0.35	0.29	0.38	
ปี 2566	1.79	4.99	2.47	5.06	6.84	13.45	24.96	9.14	1.57	1.01	0.94	0.72	72.95

ปริมาณน้ำท่าสะสมรายเดือน

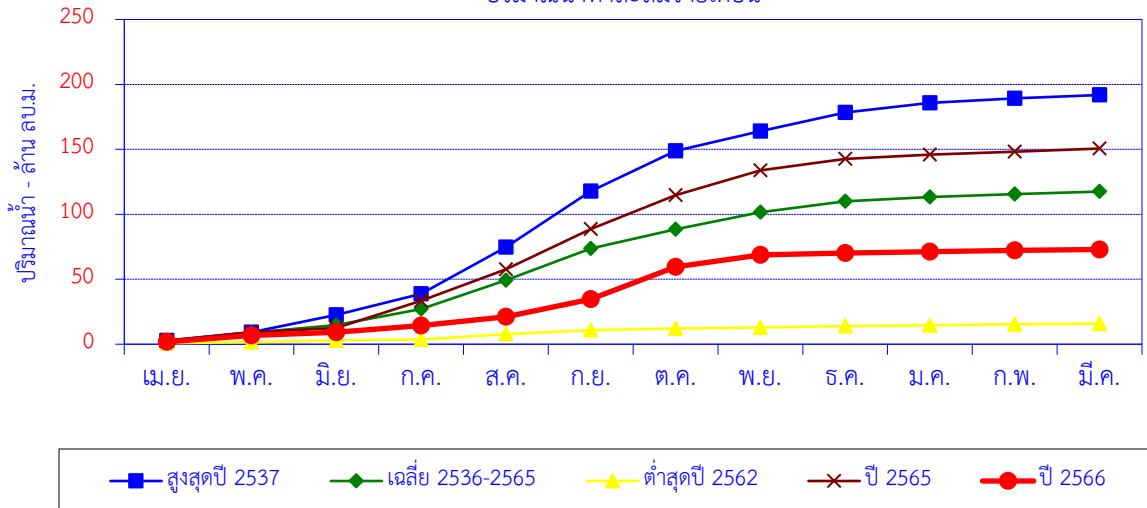

เดือน	เม.ย.	พ.ค.	มิ.ย.	ก.ค.	ส.ค.	ก.ย.	ต.ค.	พ.ย.	ธ.ค.	ม.ค.	ก.พ.	มี.ค.	ปี
สูงสุดปี 2537	2.88	6.33	13.42	16.22	35.79	43.16	31.06	15.12	14.31	7.46	3.62	2.49	191.86
สะสมปี 2537	2.88	9.21	22.63	38.85	74.64	117.80	148.86	163.98	178.29	185.75	189.37	191.86	
เฉลี่ย 2536-2565	2.66	6.17	6.00	12.16	22.24	24.51	14.69	13.21	8.29	3.31	2.23	2.04	117.52
เฉลี่ยสะสม	2.66	8.83	14.82	26.98	49.23	73.74	88.43	101.65	109.94	113.25	115.47	117.52	
ต่ำสุดปี 2562	0.81	0.86	1.15	0.86	4.12	3.12	1.14	0.88	0.96	0.75	0.73	0.40	15.78
สะสมปี 2562	0.81	1.67	2.82	3.68	7.81	10.92	12.06	12.93	13.89	14.65	15.37	15.78	
ปี 2565	2.56	6.70	3.16	20.92	24.40	31.00	26.06	19.04	8.91	3.15	2.26	2.46	150.62
สะสมปี 2565	2.56	9.26	12.42	33.34	57.74	88.74	114.80	133.85	142.76	145.90	148.16	150.62	
ปี 2566	1.79	4.99	2.47	5.06	6.84	13.45	24.96	9.14	1.57	1.01	0.94	0.72	72.95
สะสมปี 2566	1.79	6.78	9.25	14.31	21.15	34.60	59.56	68.69	70.27	71.28	72.22	72.95	

สถานี น้ำปาย (Sw.5A) บ้านท่าโป่งแดง ต.ผาบ่อง อ.เมือง จ.แม่ฮ่องสอน

ปริมาณน้ำเฉลี่ยรายวัน

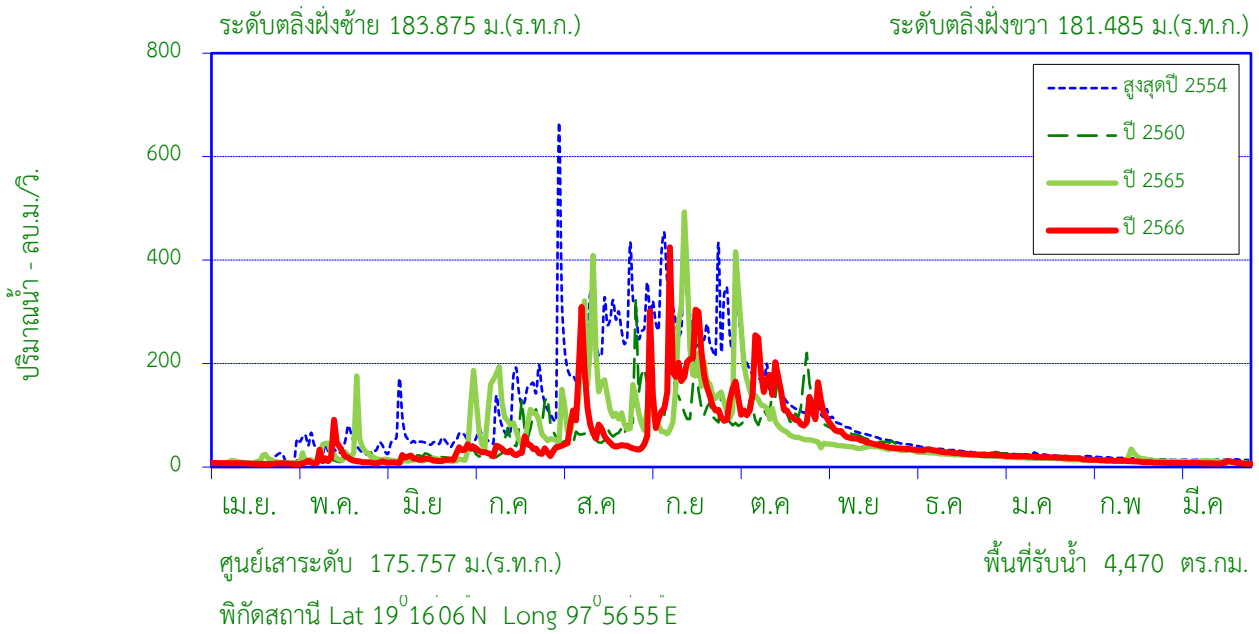

สถิติที่เคยปรากฏ

1. สถิติระดับน้ำสูงสุด	7.06	ม. (13 ส.ค. 48)
2. สถิติปริมาณน้ำไหลสูงสุด (ประเมิน)	1,409.0	ลบ.ม./วินาที (13 ส.ค. 48)
3. สถิติระดับน้ำต่ำสุด	-0.45	ม. (17 พ.ค. 53)
4. สถิติปริมาณน้ำไหลต่ำสุด	4.16	ลบ.ม./วินาที (21 เม.ย. 34)
5. สถิติปริมาณน้ำเฉลี่ยของเดือน มี.ค. (2525-2546,2549-2565)	32.14	ล้าน ลบ.ม.
6. สถิติปริมาณน้ำเฉลี่ยสะสมรายปี (2525-2546,2549-2565)	1,586.5	ล้าน ลบ.ม.

ข้อมูลน้ำท่าของ เดือน มีนาคม 2567

1. ระดับน้ำสูงสุด	-0.18	ม. (23 มี.ค. 67)
2. ปริมาณน้ำไหลสูงสุด	12.06	ลบ.ม./วินาที
3. ระดับน้ำต่ำสุด	-0.30	ม. (30 มี.ค. 67)
4. ปริมาณน้ำไหลต่ำสุด	6.10	ลบ.ม./วินาที
5. ปริมาณน้ำรวมทั้งเดือน	20.96	ล้าน ลบ.ม.
6. น้ำท่าประจำเดือนนี้อยู่ในเกณฑ์	<u>น้อย</u>	

ปริมาณน้ำรายเดือน - ล้าน ลูกบาศก์เมตร													
เดือน	เม.ย.	พ.ค.	มิ.ย.	ก.ค.	ส.ค.	ก.ย.	ต.ค.	พ.ย.	ธ.ค.	ม.ค.	ก.พ.	มี.ค.	ปี
เฉลี่ย 2525-2546,2549-2565	30.61	49.60	76.23	147.94	331.27	379.44	235.84	134.83	76.55	55.15	36.86	32.14	1,586
เฉลี่ยสะสม	30.61	80.21	156.44	304.38	635.65	1,015	1,251	1,386	1,462	1,517	1,554	1,586	
ปี 2566	17.68	45.17	45.18	86.88	194.39	433.92	362.82	148.01	76.83	52.67	28.92	20.96	1,513
สะสมปี 2566	17.68	62.85	108.03	194.91	389.30	823.21	1,186	1,334	1,411	1,464	1,492	1,513	

สถานี น้ำปาย (Sw.5A) บ้านท่าโป่งแดง ต.ผาบ่อง อ.เมือง จ.แม่ฮ่องสอน

สถิติปริมาณน้ำท่ารายเดือน

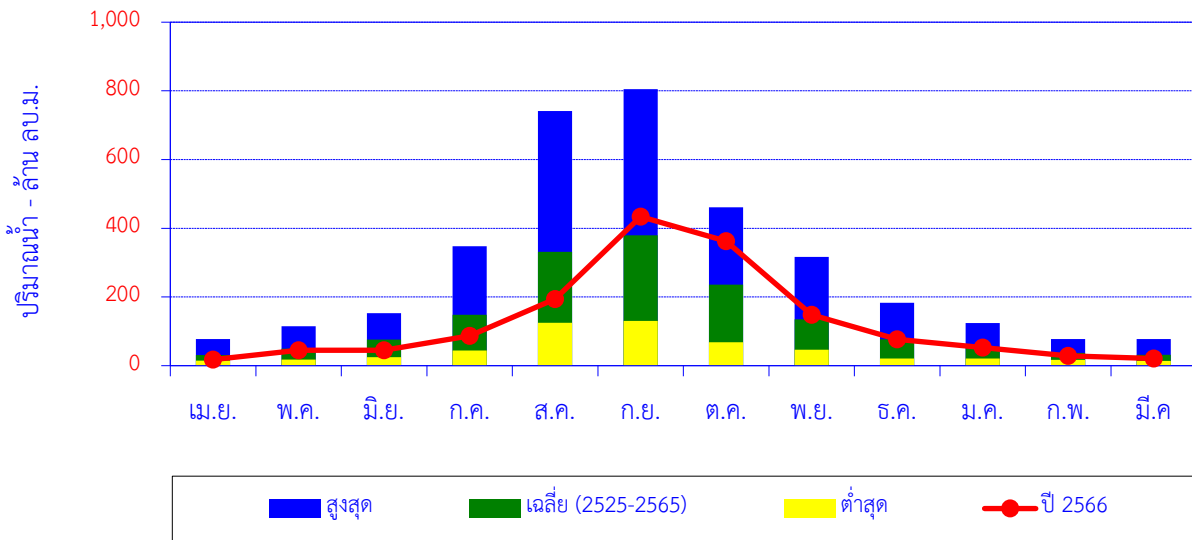

เดือน	เม.ย.	พ.ค.	มิ.ย.	ก.ค.	ส.ค.	ก.ย.	ต.ค.	พ.ย.	ธ.ค.	ม.ค.	ก.พ.	มี.ค.	ปี
สูงสุด	77.23	114.87	152.82	347.72	741.04	805.38	460.80	316.60	183.30	124.10	77.20	77.80	
เฉลี่ย (2525-2565)	30.61	49.60	76.23	147.94	331.27	379.44	235.84	134.83	76.55	55.15	36.86	32.14	1,586.45
ต่ำสุด	14.59	17.54	24.57	44.54	124.55	130.13	67.91	46.31	21.14	20.57	17.31	13.69	
ปี 2566	17.68	45.17	45.18	86.88	194.39	433.92	362.82	148.01	76.83	52.67	28.92	20.96	1,513

ปริมาณน้ำท่าสะสมรายเดือน

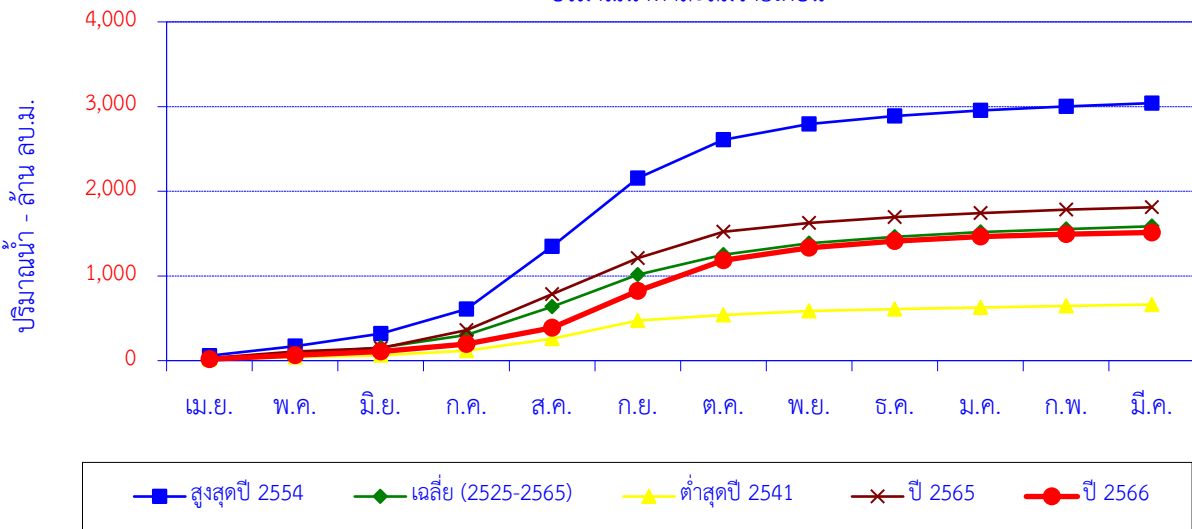

เดือน	เม.ย.	พ.ค.	มิ.ย.	ก.ค.	ส.ค.	ก.ย.	ต.ค.	พ.ย.	ธ.ค.	ม.ค.	ก.พ.	มี.ค.	ปี
สูงสุดปี 2554	58.15	113.93	146.50	288.66	741.04	805.38	455.75	184.11	94.63	67.44	45.63	39.46	3,041
สะสมปี 2554	58.15	172.08	318.58	607.24	1,348	2,154	2,609	2,794	2,888	2,956	3,001	3,041	
เฉลี่ย (2525-2565)	30.61	49.60	76.23	147.94	331.27	379.44	235.84	134.83	76.55	55.15	36.86	32.14	1,586
เฉลี่ยสะสม	30.61	80.21	156.44	304.38	635.65	1,015	1,251	1,386	1,462	1,517	1,554	1,586	
ต่ำสุดปี 2541	18.63	21.40	24.57	51.66	141.22	214.97	67.91	46.31	21.14	20.57	17.31	16.79	662.49
สะสมปี 2541	18.63	40.03	64.60	116.27	257.48	472.46	540.37	586.68	607.82	628.40	645.71	662.49	
ปี 2565	29.52	76.76	43.36	211.13	423.54	425.83	312.40	103.00	70.12	47.88	38.02	29.14	1,811
สะสมปี 2565	29.52	106.28	149.64	360.76	784.31	1,210	1,523	1,626	1,696	1,744	1,782	1,811	
ปี 2566	17.68	45.17	45.18	86.88	194.39	433.92	362.82	148.01	76.83	52.67	28.92	20.96	1,513
สะสมปี 2566	17.68	62.85	108.03	194.91	389.30	823.21	1,186	1,334	1,411	1,464	1,492	1,513	

แผนที่แสดงที่ตั้งสถานีสำรวจตะกอนแขวนลอยในลำน้ำ 6 ลุ่มน้ำภาคเหนือตอนบน

98°0'0"E

99°0'0"E

100°0'0"E

101°0'0"E

20°0'0"N

20°0'0"N

19°0'0"N

19°0'0"N

18°0'0"N

18°0'0"N

17°0'0"N

17°0'0"N

98°0'0"E

99°0'0"E

100°0'0"E

101°0'0"E



กรมชลประทาน



คำอธิบายสัญลักษณ์

สถานีสำรวจอุทกนิยามวิทยา 34 สถานี

- ▲ ปริมาณมากกว่าเกณฑ์เฉลี่ย 25%
- ปริมาณอยู่เกณฑ์เฉลี่ย
- ปริมาณน้อยกว่าเกณฑ์เฉลี่ย 25%

- จังหวัด
- ~ ทางน้ำ
- ขอบเขตลุ่มน้ำ
- ขอบเขตประเทศ
- ☞ อ่างเก็บน้ำ, เขื่อน

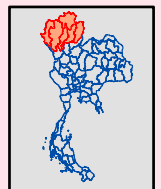

1 cm = 24 km

0 20 40 80 Km

ข้อมูลวันที่ 17 เมษายน 2567

ที่มา : ศูนย์อุทกวิทยาชลประทานภาคเหนือตอนบน กรมชลประทาน

สถานี P.1 แม่น้ำปิง สะพานนารัฐ ต.วัดเกต อ.เมือง จ.เชียงใหม่

ปริมาณตะกอนรายเดือน

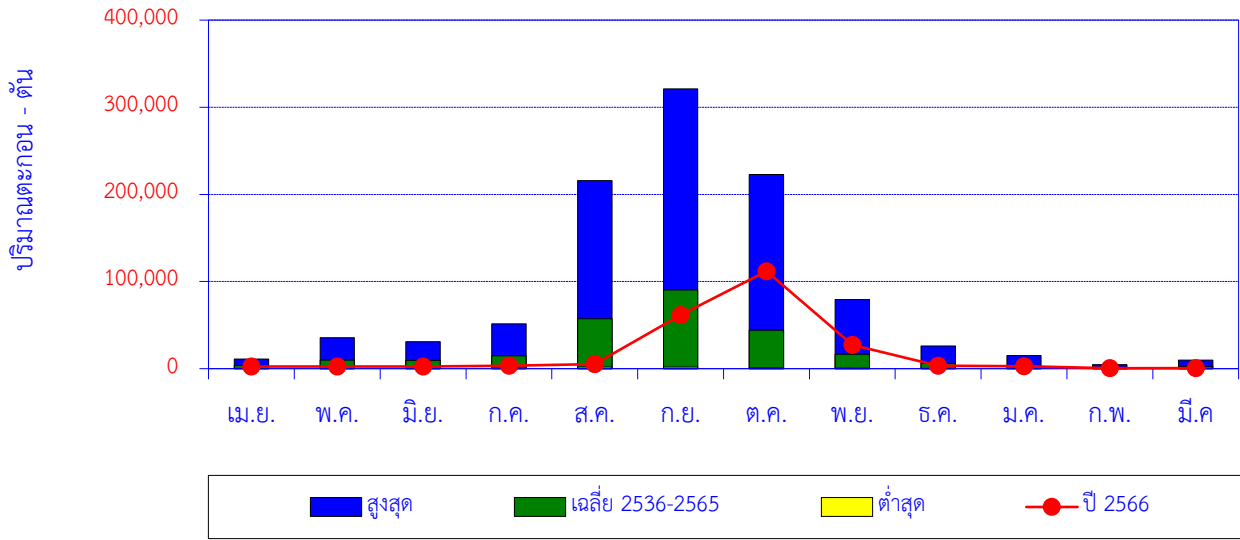

เดือน	เม.ย.	พ.ค.	มิ.ย.	ก.ค.	ส.ค.	ก.ย.	ต.ค.	พ.ย.	ธ.ค.	ม.ค.	ก.พ.	มี.ค.	ปี
สูงสุด	11,186	35,566	31,086	51,452	215,691	321,111	222,713	79,325	25,906	14,937	4,778	9,884	
เฉลี่ย 2536-2565	3,560	9,712	9,468	14,676	57,367	90,236	43,959	16,693	6,085	2,407	1,492	2,465	258,119
ต่ำสุด	47	147	313	525	1,725	1,907	892	702	105	342	245	70	
ปี 2566	2,372	2,399	2,347	3,448	5,189	61,446	111,849	27,163	3,263	2,659	521	538	223,193

ปริมาณตะกอนสะสมรายเดือน

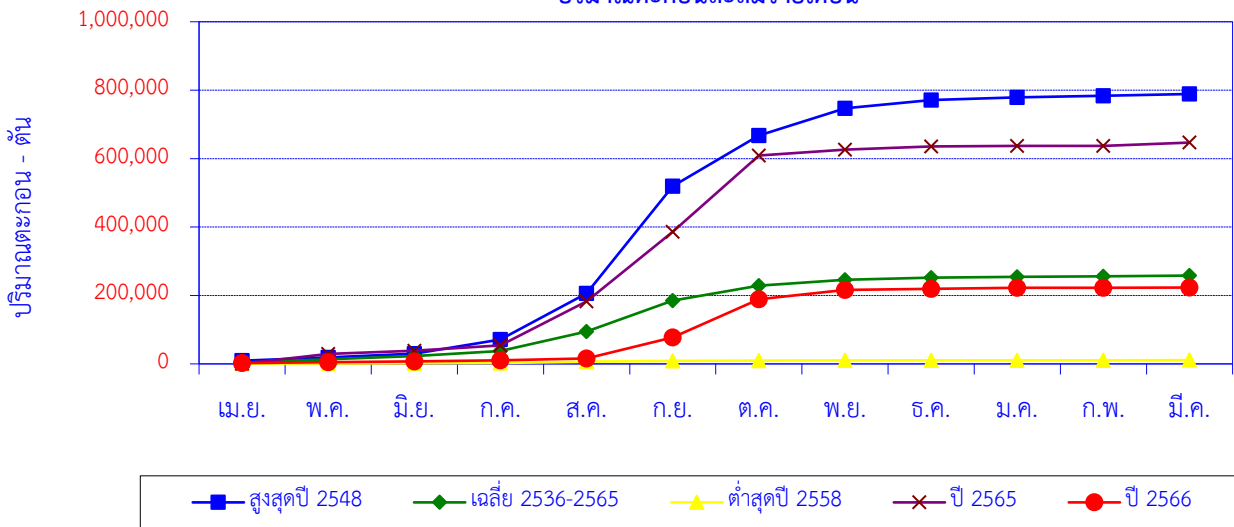

เดือน	เม.ย.	พ.ค.	มิ.ย.	ก.ค.	ส.ค.	ก.ย.	ต.ค.	พ.ย.	ธ.ค.	ม.ค.	ก.พ.	มี.ค.	ปี
สูงสุดปี 2548	9,371	9,598	10,741	41,823	134,520	313,354	148,020	79,325	24,403	7,529	4,778	5,355	788,818
สะสมปี 2548	9,371	18,969	29,710	71,533	206,053	519,408	667,428	746,753	771,156	778,685	783,463	788,818	
เฉลี่ย 2536-2565	3,560	9,712	9,468	14,676	57,367	90,236	43,959	16,693	6,085	2,407	1,492	2,465	258,119
เฉลี่ยสะสม	3,560	13,271	22,739	37,415	94,782	185,019	228,977	245,670	251,755	254,162	255,654	258,119	
ต่ำสุดปี 2558	834	598	396	851	3,906	1,907	892	702	105	359	245	70	10,865
สะสมปี 2558	834	1,432	1,828	2,679	6,585	8,491	9,383	10,085	10,191	10,550	10,795	10,865	
ปี 2565	642	28,531	9,100	16,199	128,514	203,490	222,713	16,657	9,423	1,505	250	9,884	646,908
สะสมปี 2565	642	29,173	38,273	54,471	182,985	386,475	609,188	625,845	635,268	636,773	637,023	646,908	
ปี 2566	2,372	2,399	2,347	3,448	5,189	61,446	111,849	27,163	3,263	2,659	521	538	223,193
สะสมปี 2566	2,372	4,771	7,118	10,565	15,755	77,201	189,049	216,212	219,475	222,134	222,655	223,193	

สถานี P.4A น้ำแม่แตง สะพานแม่แตง ต.สันมหาพน อ.แม่แตง จ.เชียงใหม่

ปริมาณตะกอนรายเดือน

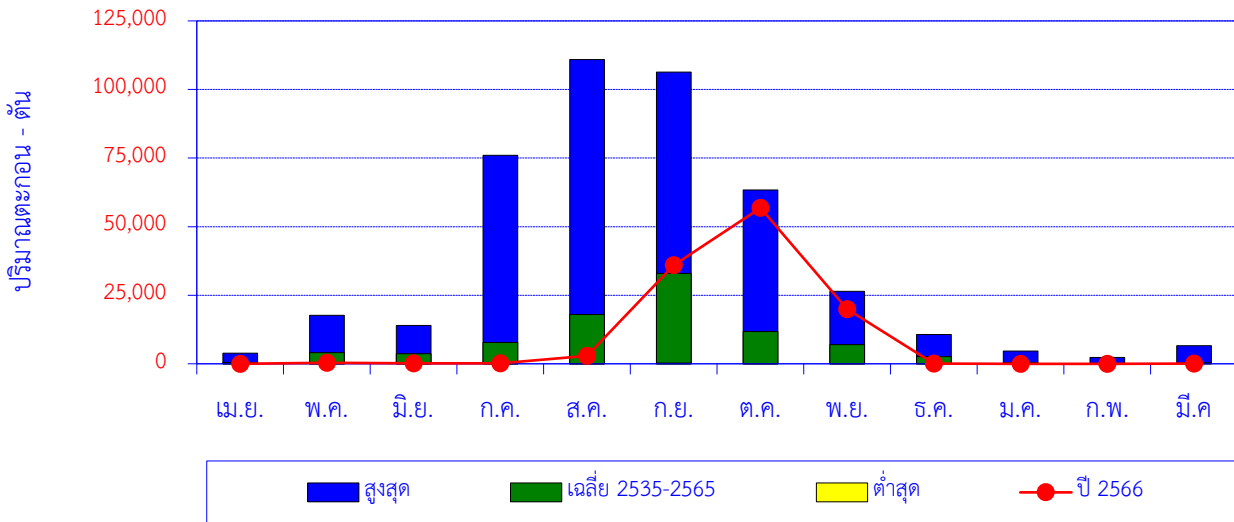

เดือน	เม.ย.	พ.ค.	มิ.ย.	ก.ค.	ส.ค.	ก.ย.	ต.ค.	พ.ย.	ธ.ค.	ม.ค.	ก.พ.	มี.ค.	ปี
สูงสุด	3,859	17,700	14,019	76,004	110,922	106,385	63,374	26,435	10,705	4,680	2,297	6,601	
เฉลี่ย 2535-2565	430	4,069	3,722	7,791	17,949	32,983	11,718	7,026	2,616	419	162	409	89,293
ต่ำสุด	1	52	14	4	120	302	31	4	0	0	0	0	
ปี 2566	2	367	165	189	2,920	35,967	56,819	19,949	69	22	12	74	116,554

ปริมาณตะกอนสะสมรายเดือน

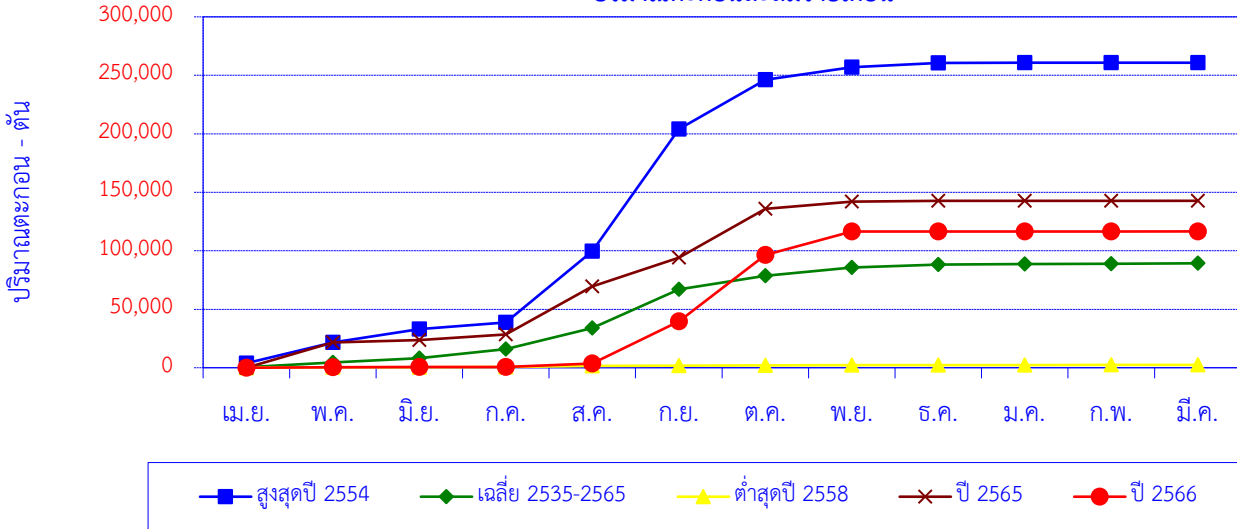

เดือน	เม.ย.	พ.ค.	มิ.ย.	ก.ค.	ส.ค.	ก.ย.	ต.ค.	พ.ย.	ธ.ค.	ม.ค.	ก.พ.	มี.ค.	ปี
สูงสุดปี 2554	3,859	17,700	11,525	5,612	60,941	104,277	42,233	10,665	3,858	70	20	13	260,774
สะสมปี 2554	3,859	21,558	33,084	38,696	99,637	203,914	246,146	256,811	260,670	260,740	260,761	260,774	
เฉลี่ย 2535-2565	430	4,069	3,722	7,791	17,949	32,983	11,718	7,026	2,616	419	162	409	89,293
เฉลี่ยสะสม	430	4,500	8,221	16,012	33,961	66,944	78,662	85,687	88,303	88,721	88,883	89,293	
ต่ำสุดปี 2558	13	316	44	169	970	302	170	170	109	53	43	39	2,397
สะสมปี 2558	13	329	373	541	1,512	1,813	1,983	2,153	2,263	2,316	2,358	2,397	
ปี 2565	5	21,592	2,079	4,680	41,080	24,598	41,887	6,093	575	43	64	21	142,717
สะสมปี 2565	5	21,596	23,675	28,355	69,435	94,033	135,921	142,014	142,588	142,632	142,696	142,717	
ปี 2566	2	367	165	189	2,920	35,967	56,819	19,949	69	22	12	74	116,554
สะสมปี 2566	2	368	533	722	3,641	39,608	96,428	116,377	116,446	116,468	116,480	116,554	

สถานี P.5 น้ำแม่กวัง สะพานท่านาง ต.ในเมือง อ.เมือง จ.ลำพูน

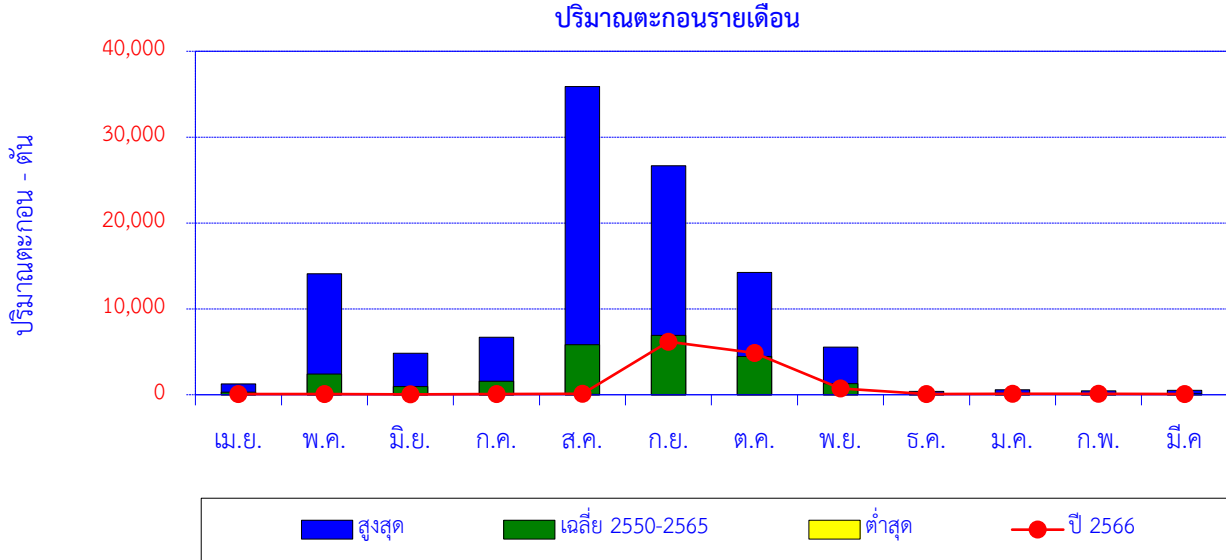

เดือน	เม.ย.	พ.ค.	มิ.ย.	ก.ค.	ส.ค.	ก.ย.	ต.ค.	พ.ย.	ธ.ค.	ม.ค.	ก.พ.	มี.ค.	ปี
สูงสุด	1,260	14,094	4,819	6,702	35,897	26,654	14,237	5,554	376	575	450	510	510
เฉลี่ย 2550-2565	309	2,412	953	1,584	5,819	6,927	4,446	1,282	178	185	144	106	106
ต่ำสุด	0.27	1.96	24.54	31.32	34.66	32.36	32.28	30.79	13.70	3.18	0.53	0.90	1
ปี 2566	84	91	43	66	123	6,177	4,857	741	73	97	101	85	12,541

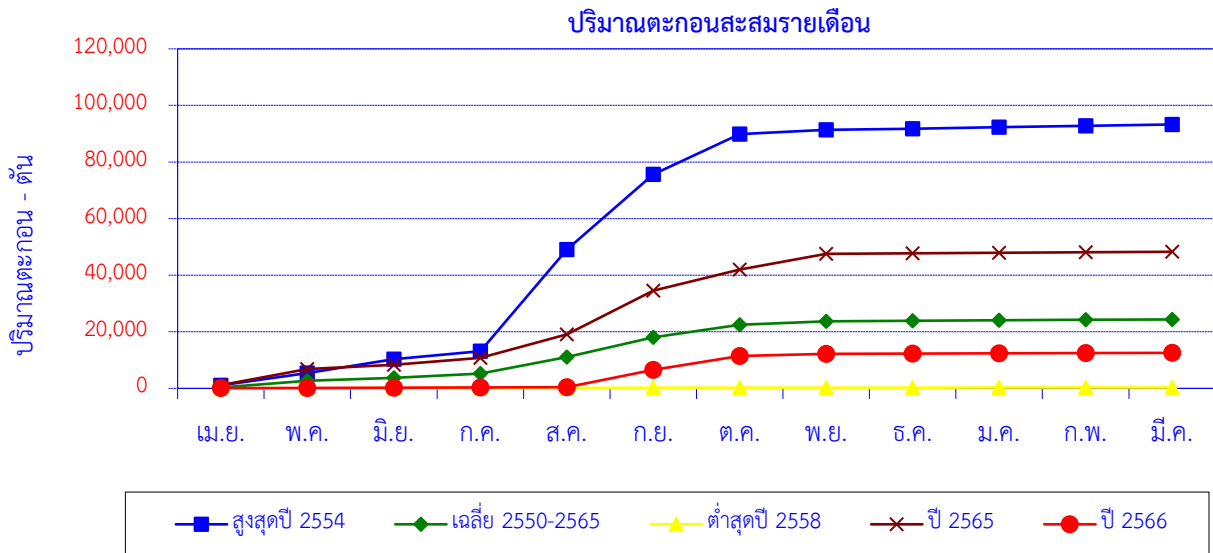

เดือน	เม.ย.	พ.ค.	มิ.ย.	ก.ค.	ส.ค.	ก.ย.	ต.ค.	พ.ย.	ธ.ค.	ม.ค.	ก.พ.	มี.ค.	ปี
สูงสุดปี 2554	1,072	4,379	4,819	2,842	35,897	26,654	14,237	1,458	376	575	450	510	93,270
สะสมปี 2554	1,072	5,451	10,270	13,112	49,010	75,663	89,900	91,358	91,734	92,310	92,760	93,270	
เฉลี่ย 2550-2565	309	2,412	953	1,584	5,819	6,927	4,446	1,282	178	185	144	106	24,344
เฉลี่ยสะสม	309	2,720	3,673	5,257	11,076	18,003	22,449	23,731	23,909	24,095	24,238	24,344	
ต่ำสุดปี 2558	30	31	25	31	35	32	32	31	21	14	15	15	312
สะสมปี 2558	30	61	85	117	151	184	216	247	267	282	297	312	
ปี 2565	1,141	5,644	1,540	2,430	8,302	15,494	7,459	5,554	202	162	164	186	48,278
สะสมปี 2565	1,141	6,785	8,325	10,755	19,057	34,551	42,009	47,563	47,765	47,928	48,092	48,278	
ปี 2566	84	91	43	66	123	6,177	4,857	741	73	97	101	85	12,541
สะสมปี 2566	84	175	219	285	409	6,585	11,443	12,184	12,257	12,354	12,455	12,541	

สถานี P.21 น้ำแมริม บ้านเหมืองผ่า ต.ริมเหนือ อ.แมริม จ.เชียงใหม่

ปริมาณตะกอนรายเดือน

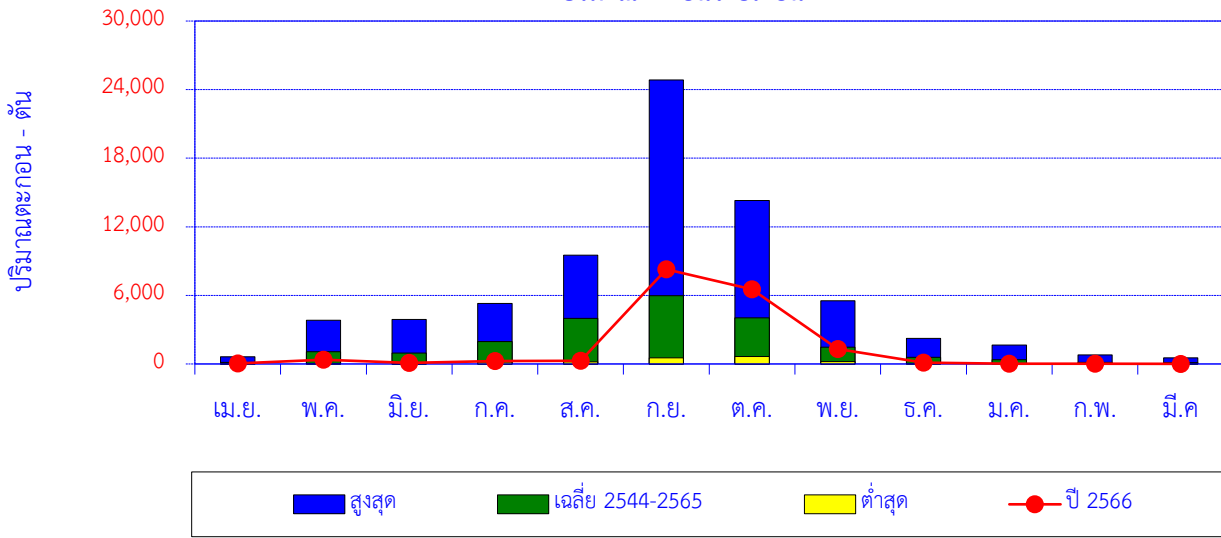

เดือน	เม.ย.	พ.ค.	มิ.ย.	ก.ค.	ส.ค.	ก.ย.	ต.ค.	พ.ย.	ธ.ค.	ม.ค.	ก.พ.	มี.ค.	ปี
สูงสุด	617	3,830	3,887	5,297	9,512	24,849	14,303	5,528	2,249	1,647	794	524	
เฉลี่ย 2544-2565	141	1,080	944	1,957	3,979	5,978	4,033	1,471	572	364	139	114	20,771
ต่ำสุด	2	54	31	161	195	532	654	219	36	17	5	1	
ปี 2566	46	372	87	262	282	8,278	6,527	1,301	104	28	14	9	17,309

ปริมาณตะกอนสะสมรายเดือน

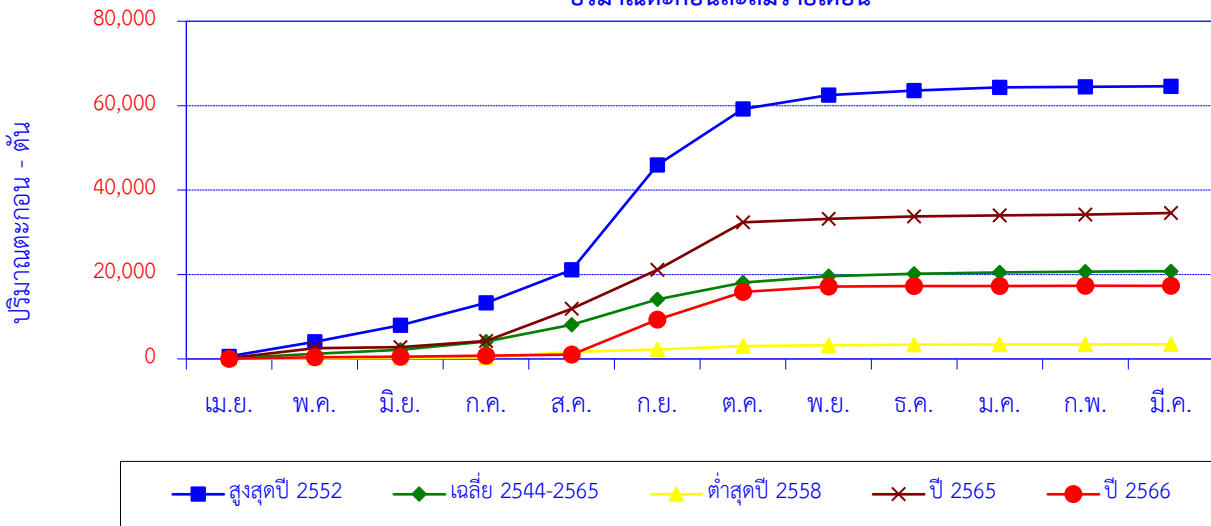

เดือน	เม.ย.	พ.ค.	มิ.ย.	ก.ค.	ส.ค.	ก.ย.	ต.ค.	พ.ย.	ธ.ค.	ม.ค.	ก.พ.	มี.ค.	ปี
สูงสุดปี 2552	617	3,466	3,887	5,297	7,829	24,849	13,269	3,302	1,083	723	141	134	64,596
สะสมปี 2552	617	4,083	7,970	13,267	21,097	45,945	59,214	62,516	63,598	64,321	64,462	64,596	
เฉลี่ย 2544-2565	141	1,080	944	1,957	3,979	5,978	4,033	1,471	572	364	139	114	20,771
เฉลี่ยสะสม	141	1,221	2,166	4,122	8,102	14,079	18,112	19,582	20,154	20,518	20,657	20,771	
ต่ำสุดปี 2558	53	99	31	161	1,324	532	827	219	99	70	34	21	3,471
สะสมปี 2558	53	152	183	344	1,668	2,200	3,027	3,246	3,345	3,416	3,450	3,471	
ปี 2565	184	2,338	247	1,481	7,620	9,233	11,240	818	579	257	225	346	34,568
สะสมปี 2565	184	2,522	2,769	4,250	11,870	21,103	32,343	33,161	33,740	33,997	34,222	34,568	
ปี 2566	46	372	87	262	282	8,278	6,527	1,301	104	28	14	9	17,309
สะสมปี 2566	46	417	505	766	1,048	9,326	15,853	17,154	17,258	17,286	17,300	17,309	

สถานี P.56A น้ำแม่จืด บ้านสหกรณ์ร่มเกล้า ต.แม่แวน อ.พร้าว จ.เชียงใหม่

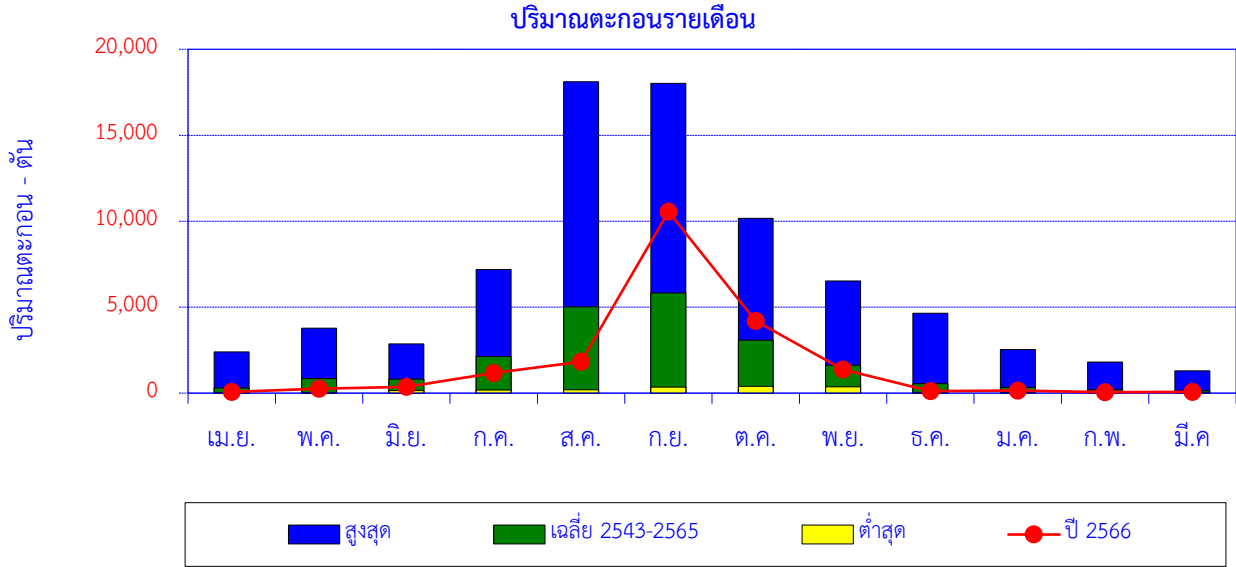

เดือน	เม.ย.	พ.ค.	มิ.ย.	ก.ค.	ส.ค.	ก.ย.	ต.ค.	พ.ย.	ธ.ค.	ม.ค.	ก.พ.	มี.ค.	ปี
สูงสุด	2,399	3,778	2,860	7,197	18,106	18,021	10,167	6,517	4,644	2,529	1,814	1,290	
เฉลี่ย 2543-2565	300	853	809	2,135	5,020	5,824	3,077	1,619	549	336	198	140	20,857
ต่ำสุด	5	28	147	181	187	344	401	363	33	16	15	17	
ปี 2566	68	261	364	1,168	1,823	10,549	4,189	1,375	111	150	56	62	20,178

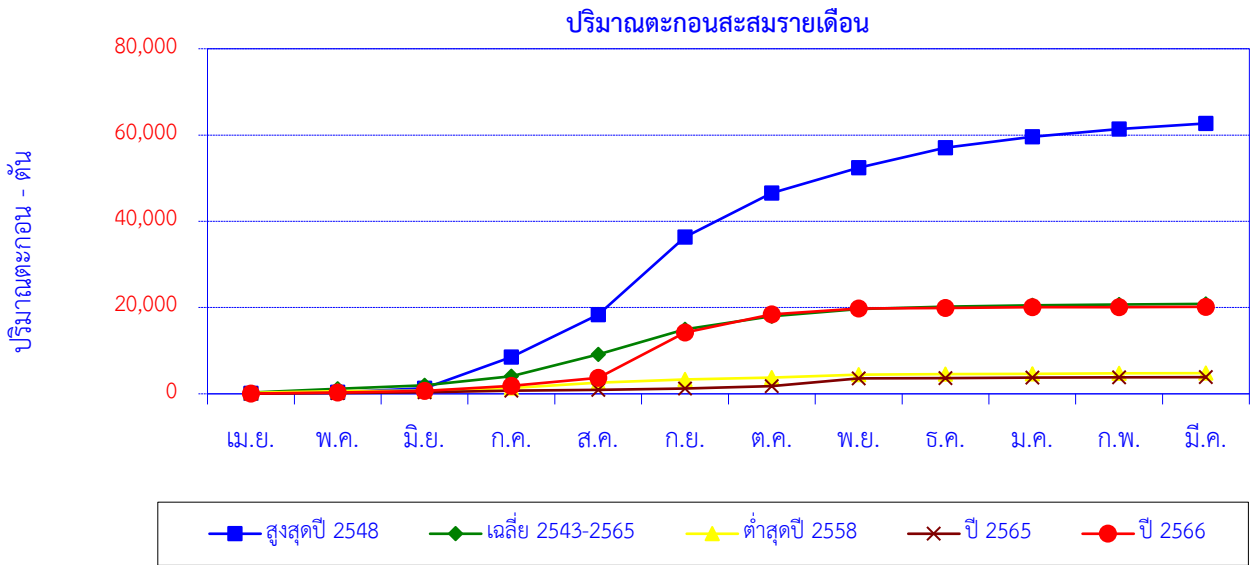

เดือน	เม.ย.	พ.ค.	มิ.ย.	ก.ค.	ส.ค.	ก.ย.	ต.ค.	พ.ย.	ธ.ค.	ม.ค.	ก.พ.	มี.ค.	ปี
สูงสุดปี 2548	122	259	919	7,197	9,851	18,021	10,167	5,878	4,644	2,529	1,814	1,290	62,690
สะสมปี 2548	122	381	1,300	8,496	18,347	36,368	46,535	52,413	57,057	59,586	61,401	62,690	
เฉลี่ย 2543-2565	300	853	809	2,135	5,020	5,824	3,077	1,619	549	336	198	140	20,857
เฉลี่ยสะสม	300	1,153	1,962	4,096	9,116	14,940	18,016	19,635	20,184	20,520	20,718	20,857	
ต่ำสุดปี 2558	247	372	147	607	1,231	755	401	676	122	99	89	49	4,795
สะสมปี 2558	247	619	766	1,373	2,603	3,358	3,760	4,436	4,558	4,657	4,746	4,795	
ปี 2565	29	139	211	331	187	344	551	1,764	88	100	84	34	3,863
สะสมปี 2565	29	168	379	710	897	1,241	1,792	3,556	3,645	3,745	3,829	3,863	
ปี 2566	68	261	364	1,168	1,823	10,549	4,189	1,375	111	150	56	62	20,178
สะสมปี 2566	68	329	694	1,862	3,686	14,235	18,424	19,799	19,910	20,060	20,116	20,178	

สถานี P.67 แม่น้ำปิง บ้านแม่แต ต.แม่แฝกเก่า อ.สันทราย จ.เชียงใหม่

ปริมาณตะกอนรายเดือน

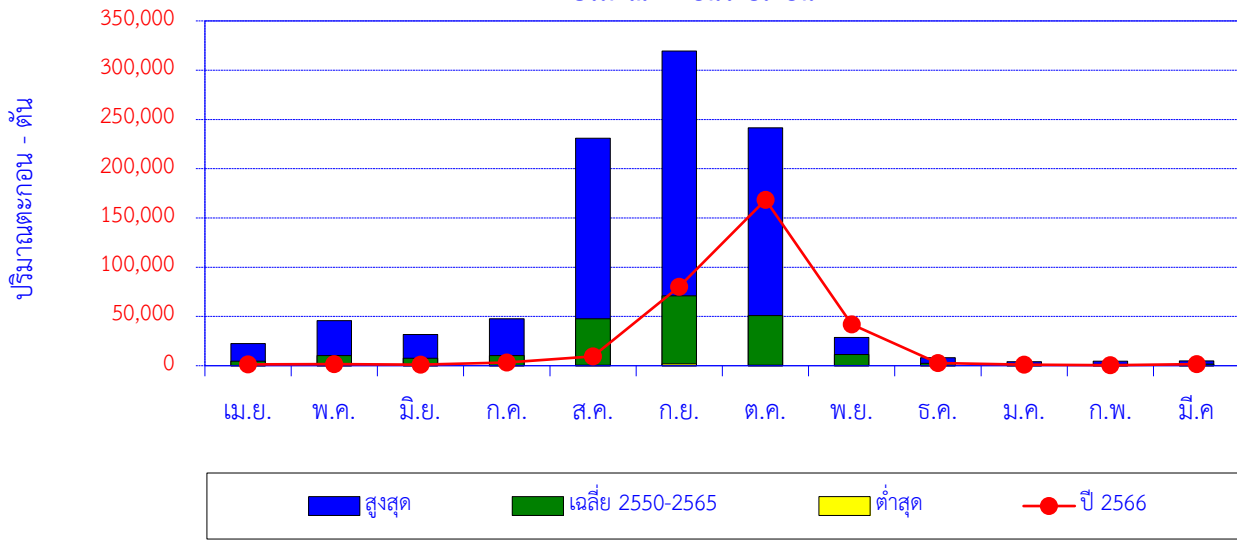

เดือน	เม.ย.	พ.ค.	มิ.ย.	ก.ค.	ส.ค.	ก.ย.	ต.ค.	พ.ย.	ธ.ค.	ม.ค.	ก.พ.	มี.ค.	ปี
สูงสุด	22,365	45,662	31,526	47,663	230,817	319,326	241,542	28,804	8,120	4,020	4,606	4,912	
เฉลี่ย 2550-2565	4,699	10,200	7,648	10,146	47,727	70,850	51,011	11,268	2,424	1,247	1,254	1,687	220,160
ต่ำสุด	215	226	178	294	491	1,802	514	344	49	78	86	141	
ปี 2566	1,304	1,512	1,016	3,130	9,525	80,170	168,409	41,953	2,810	1,058	490	1,617	312,995

ปริมาณตะกอนสะสมรายเดือน

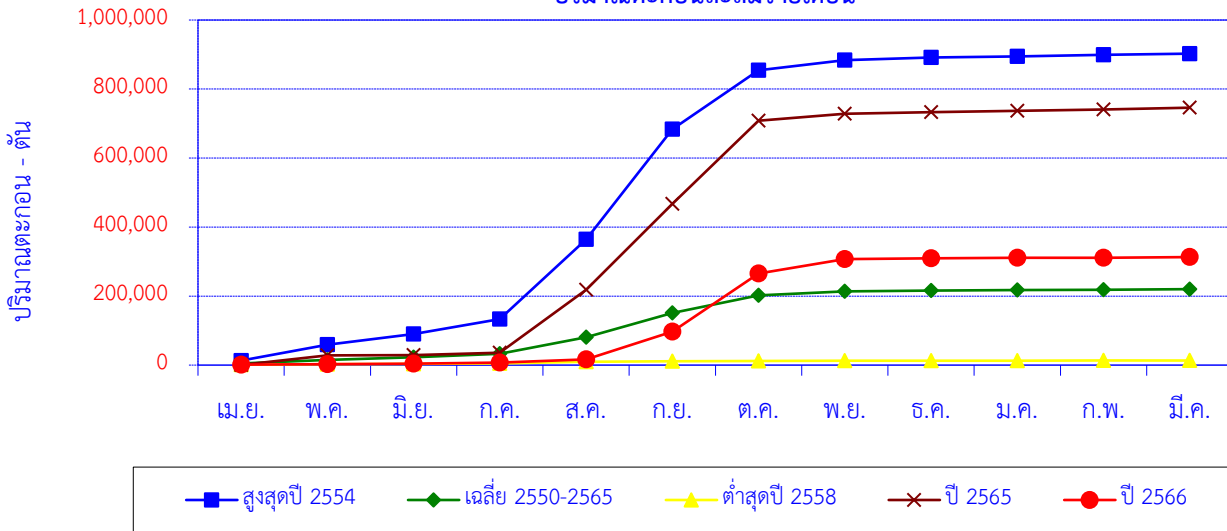

เดือน	เม.ย.	พ.ค.	มิ.ย.	ก.ค.	ส.ค.	ก.ย.	ต.ค.	พ.ย.	ธ.ค.	ม.ค.	ก.พ.	มี.ค.	ปี
สูงสุดปี 2554	13,039	45,662	31,526	43,119	230,817	319,326	171,138	28,804	8,120	3,340	4,606	3,088	902,585
สะสมปี 2554	13,039	58,701	90,227	133,346	364,163	683,490	854,628	883,432	891,551	894,891	899,497	902,585	
เฉลี่ย 2550-2565	4,699	10,200	7,648	10,146	47,727	70,850	51,011	11,268	2,424	1,247	1,254	1,687	220,160
เฉลี่ยสะสม	4,699	14,899	22,546	32,692	80,419	151,269	202,281	213,549	215,973	217,219	218,473	220,160	
ต่ำสุดปี 2558	1,077	1,365	1,091	1,039	4,709	1,802	514	779	225	320	151	169	13,243
สะสมปี 2558	1,077	2,442	3,534	4,573	9,282	11,084	11,598	12,377	12,602	12,922	13,073	13,243	
ปี 2565	486	27,904	596	6,588	183,033	248,163	241,542	19,916	4,604	4,020	4,182	4,912	745,946
สะสมปี 2565	486	28,390	28,985	35,573	218,606	466,769	708,311	728,228	732,832	736,852	741,033	745,946	
ปี 2566	1,304	1,512	1,016	3,130	9,525	80,170	168,409	41,953	2,810	1,058	490	1,617	312,995
สะสมปี 2566	1,304	2,816	3,832	6,962	16,487	96,658	265,066	307,020	309,830	310,888	311,378	312,995	

สถานี P.73A แม่น้ำปิง บ้านสบแพะ ต.แม่สอย อ.จอมทอง จ.เชียงใหม่

ปริมาณตะกอนรายเดือน

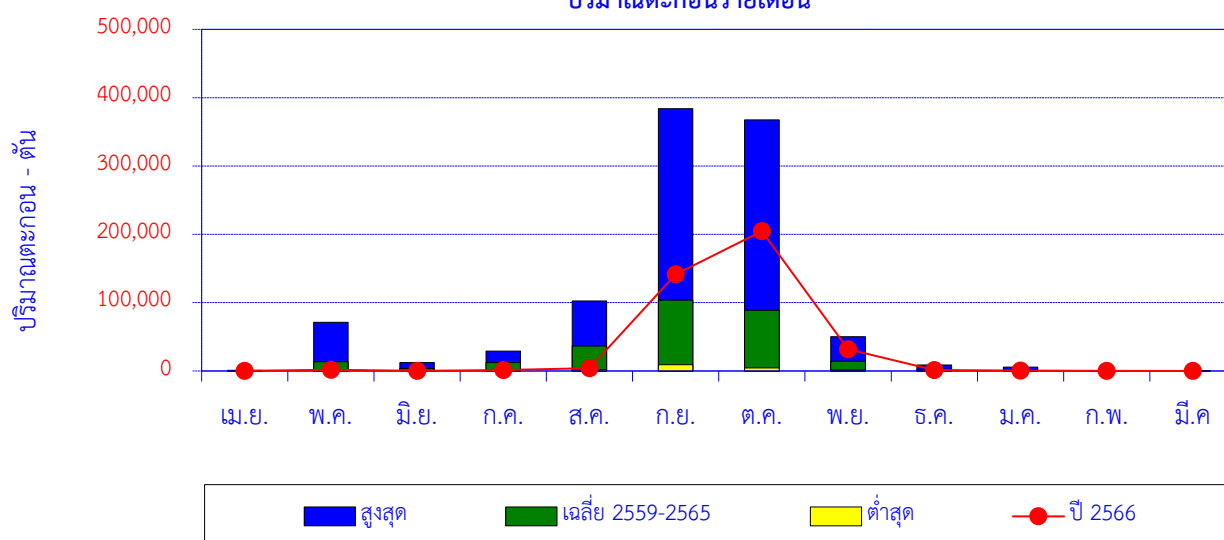

เดือน	เม.ย.	พ.ค.	มิ.ย.	ก.ค.	ส.ค.	ก.ย.	ต.ค.	พ.ย.	ธ.ค.	ม.ค.	ก.พ.	มี.ค.	ปี
สูงสุด	1,140	71,248	12,164	29,210	102,636	383,952	367,596	50,003	8,653	5,537	541	585	
เฉลี่ย 2559-2565	179	13,487	3,890	12,463	36,555	103,506	88,667	14,206	2,544	1,495	149	172	277,315
ต่ำสุด	0	0	0	0	1,734	9,169	4,400	1,550	16	17	8	4	
ปี 2566	111	1,925	243	1,501	4,039	141,660	204,670	31,712	1,199	532	47	19	387,657

ปริมาณตะกอนสะสมรายเดือน

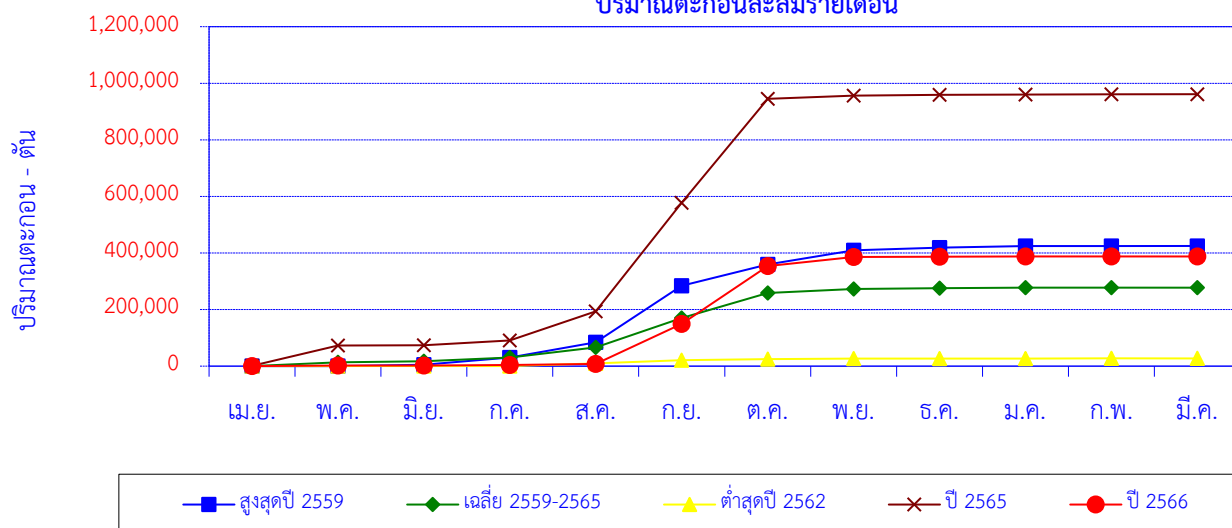

เดือน	เม.ย.	พ.ค.	มิ.ย.	ก.ค.	ส.ค.	ก.ย.	ต.ค.	พ.ย.	ธ.ค.	ม.ค.	ก.พ.	มี.ค.	ปี
สูงสุดปี 2559	0	0	4,666	25,380	54,320	200,108	75,364	50,003	8,653	5,537	303	467	424,801
สะสมปี 2559	0	0	4,666	30,046	84,366	284,475	359,838	409,841	418,494	424,031	424,334	424,801	
เฉลี่ย 2559-2565	179	13,487	3,890	12,463	36,555	103,506	88,667	14,206	2,544	1,495	149	172	277,315
เฉลี่ยสะสม	179	13,667	17,557	30,020	66,576	170,082	258,749	272,955	275,499	276,994	277,143	277,315	
ต่ำสุดปี 2562	6	268	6	1	8,956	11,570	4,400	1,550	279	67	24	27	27,154
สะสมปี 2562	6	274	280	281	9,238	20,808	25,208	26,758	27,037	27,104	27,127	27,154	
ปี 2565	1,140	71,248	1,162	17,314	102,636	383,952	367,596	10,897	3,442	811	541	585	961,326
สะสม ปี2565	1,140	72,388	73,550	90,864	193,501	577,453	945,049	955,946	959,389	960,200	960,741	961,326	
ปี 2566	111	1,925	243	1,501	4,039	141,660	204,670	31,712	1,199	532	47	19	387,657
สะสมปี 2566	111	2,035	2,279	3,780	7,819	149,479	354,149	385,860	387,060	387,592	387,638	387,657	

สถานี P.75 แม่น้ำปิง บ้านช่อแล ต.ช่อแล อ.แม่แตง จ.เชียงใหม่

ปริมาณตะกอนรายเดือน

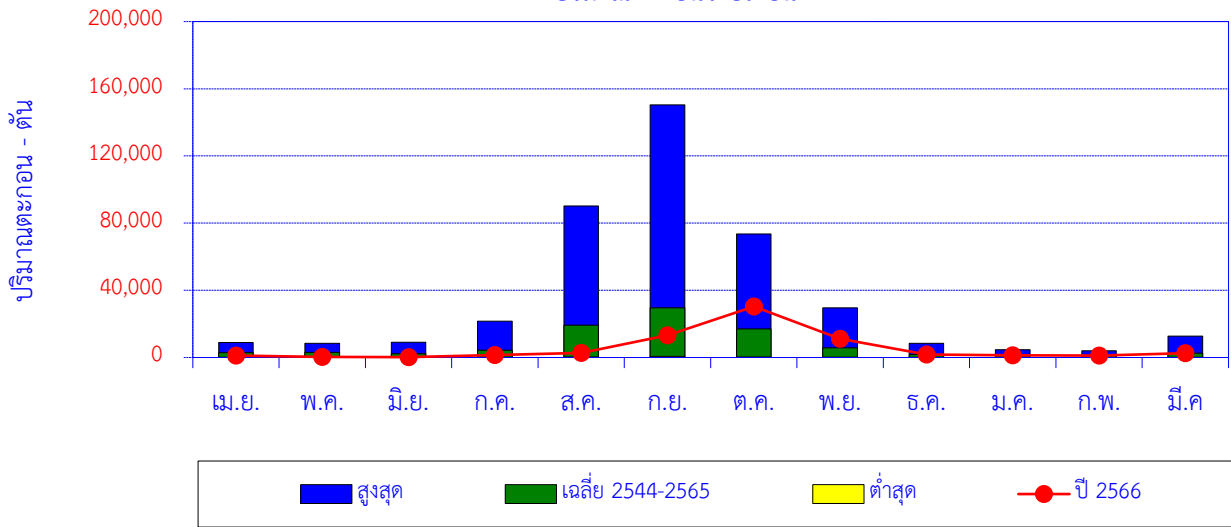

เดือน	เม.ย.	พ.ค.	มิ.ย.	ก.ค.	ส.ค.	ก.ย.	ต.ค.	พ.ย.	ธ.ค.	ม.ค.	ก.พ.	มี.ค.	ปี
สูงสุด	8,898	8,375	9,161	21,600	90,294	150,322	73,622	29,508	8,425	4,615	3,986	12,816	
เฉลี่ย 2544-2565	2,853	2,986	2,341	4,282	19,285	29,508	17,071	5,764	1,779	1,168	1,198	2,512	90,748
ต่ำสุด	104	107	95	172	312	655	378	201	101	122	87	156	
ปี 2566	1,073	285	232	1,532	2,799	13,149	30,365	11,209	1,719	1,314	1,142	2,588	67,407

ปริมาณตะกอนสะสมรายเดือน

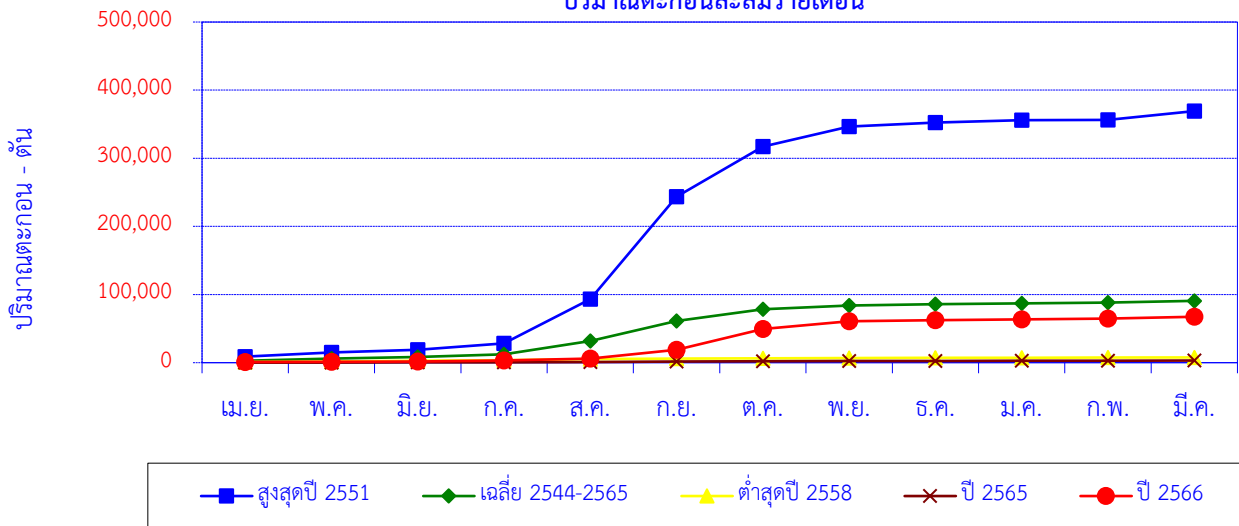

เดือน	เม.ย.	พ.ค.	มิ.ย.	ก.ค.	ส.ค.	ก.ย.	ต.ค.	พ.ย.	ธ.ค.	ม.ค.	ก.พ.	มี.ค.	ปี
สูงสุดปี 2551	8,898	5,991	4,088	9,202	64,951	150,322	73,622	29,508	5,806	3,565	487	12,816	369,256
สะสมปี 2551	8,898	14,889	18,977	28,179	93,130	243,452	317,074	346,582	352,388	355,953	356,440	369,256	
เฉลี่ย 2544-2565	2,853	2,986	2,341	4,282	19,285	29,508	17,071	5,764	1,779	1,168	1,198	2,512	90,748
เฉลี่ยสะสม	2,853	5,839	8,181	12,463	31,748	61,256	78,327	84,091	85,870	87,038	88,236	90,748	
ต่ำสุดปี 2558	1,042	831	951	700	1,586	986	427	428	101	270	87	277	7,687
สะสมปี 2558	1,042	1,873	2,825	3,525	5,111	6,097	6,523	6,951	7,052	7,322	7,410	7,687	
ปี 2565	104	182	95	172	531	655	461	275	168	164	162	190	3,158
สะสมปี 2565	104	285	380	552	1,083	1,737	2,199	2,474	2,642	2,807	2,968	3,158	
ปี 2566	1,073	285	232	1,532	2,799	13,149	30,365	11,209	1,719	1,314	1,142	2,588	67,407
สะสมปี 2566	1,073	1,358	1,590	3,122	5,921	19,070	49,435	60,644	62,362	63,676	64,819	67,407	

สถานี P.76 น้ำแม่ลี่ บ้านแม่ฮิโฮ ต.ศรีวิชัย อ.ลี้ จ.ลำพูน

ปริมาณตะกอนรายเดือน

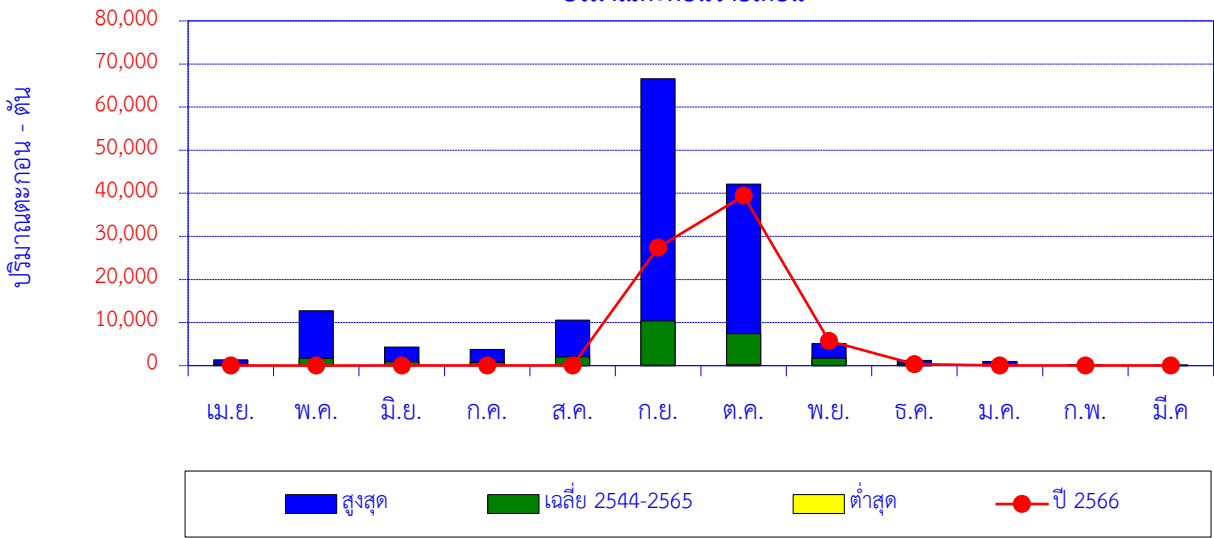

เดือน	เม.ย.	พ.ค.	มิ.ย.	ก.ค.	ส.ค.	ก.ย.	ต.ค.	พ.ย.	ธ.ค.	ม.ค.	ก.พ.	มี.ค.	ปี
สูงสุด	1,350	12,709	4,301	3,773	10,596	66,573	42,115	5,115	1,243	944	259	188	
เฉลี่ย 2544-2565	205	1,728	929	798	2,044	10,376	7,397	1,692	376	189	65	52	25,852
ต่ำสุด	0	0	0	0	12	108	211	60	5	2	1	0	
ปี 2566	21	17	33	24	43	27,431	39,438	5,712	339	57	35	34	73,185

ปริมาณตะกอนสะสมรายเดือน

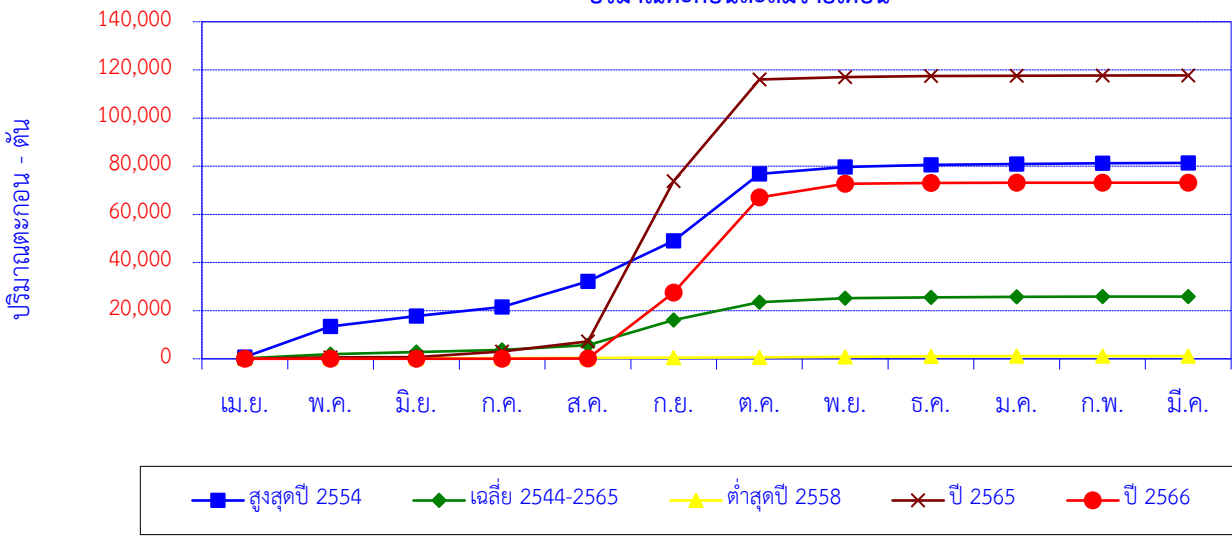

เดือน	เม.ย.	พ.ค.	มิ.ย.	ก.ค.	ส.ค.	ก.ย.	ต.ค.	พ.ย.	ธ.ค.	ม.ค.	ก.พ.	มี.ค.	ปี
สูงสุดปี 2554	753	12,709	4,301	3,773	10,596	16,922	27,709	2,889	886	388	259	188	81,373
สะสมปี 2554	753	13,462	17,763	21,536	32,132	49,054	76,763	79,652	80,537	80,926	81,184	81,373	
เฉลี่ย 2544-2565	205	1,728	929	798	2,044	10,376	7,397	1,692	376	189	65	52	25,852
เฉลี่ยสะสม	205	1,933	2,863	3,661	5,706	16,082	23,479	25,171	25,547	25,736	25,801	25,852	
ต่ำสุดปี 2558	189	102	12	11	12	108	211	167	285	24	15	6	1,142
สะสมปี 2558	189	292	303	315	327	434	646	813	1,098	1,121	1,136	1,142	
ปี 2565	28	556	126	2,302	4,273	66,573	42,115	1,010	470	134	39	92	117,718
สะสมปี 2565	28	584	710	3,012	7,285	73,858	115,973	116,983	117,453	117,587	117,626	117,718	
ปี 2566	21	17	33	24	43	27,431	39,438	5,712	339	57	35	34	73,185
สะสมปี 2566	21	38	71	96	139	27,570	67,008	72,720	73,059	73,116	73,151	73,185	

สถานี P.77 น้ำแม่ทา บ้านสบแม่สะปืด ต.ทาสบเส้า อ.แม่ทา จ.ลำพูน

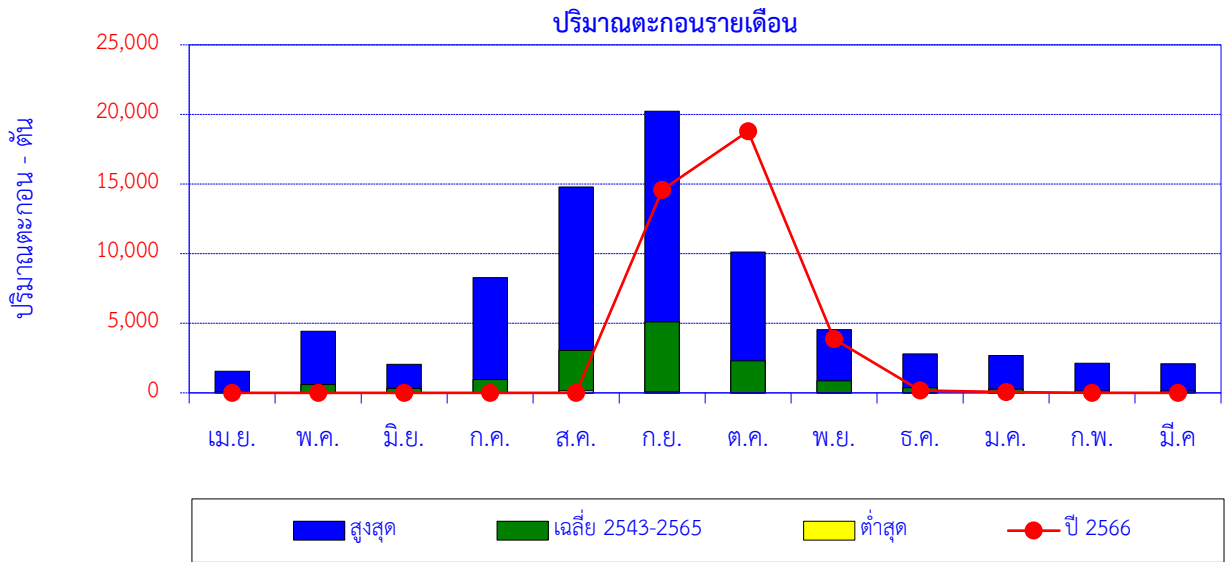

เดือน	เม.ย.	พ.ค.	มิ.ย.	ก.ค.	ส.ค.	ก.ย.	ต.ค.	พ.ย.	ธ.ค.	ม.ค.	ก.พ.	มี.ค.	ปี
สูงสุด	1,552	4,428	2,055	8,274	14,791	20,240	10,120	4,551	2,807	2,684	2,118	2,094	
เฉลี่ย 2543-2565	104	591	330	958	3,049	5,096	2,302	872	364	274	141	134	14,215
ต่ำสุด	0	0	1	0	149	69	5	1	8	0	0	0	
ปี 2566	3	3	3	2	2	14,577	18,796	3,864	180	63	2	2	37,498

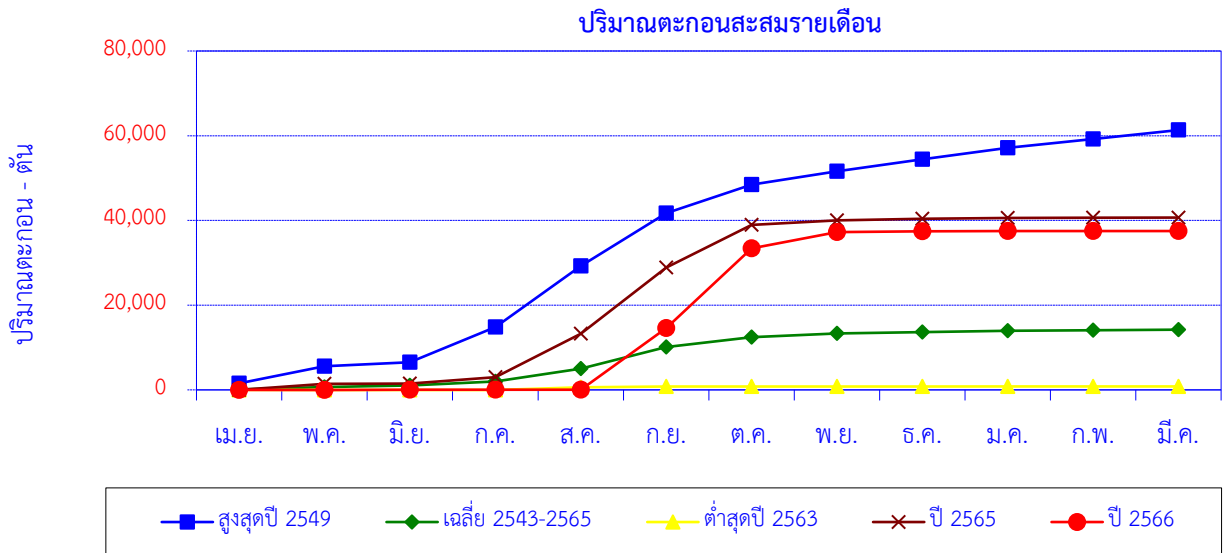

เดือน	เม.ย.	พ.ค.	มิ.ย.	ก.ค.	ส.ค.	ก.ย.	ต.ค.	พ.ย.	ธ.ค.	ม.ค.	ก.พ.	มี.ค.	ปี
สูงสุดปี 2549	1,552	4,054	945	8,274	14,440	12,426	6,783	3,154	2,807	2,684	2,118	2,094	61,333
สะสมปี 2549	1,552	5,606	6,551	14,825	29,265	41,691	48,475	51,629	54,436	57,120	59,239	61,333	
เฉลี่ย 2543-2565	104	591	330	958	3,049	5,096	2,302	872	364	274	141	134	14,215
เฉลี่ยสะสม	104	695	1,025	1,983	5,033	10,128	12,430	13,302	13,665	13,940	14,081	14,215	
ต่ำสุดปี 2563	0	1	1	1	605	159	19	25	1	0	0	0	812
สะสมปี 2563	0	1	2	3	608	767	786	811	812	812	812	812	
ปี 2565	0	1,439	38	1,529	10,284	15,564	10,120	1,031	363	219	86	2	40,676
สะสมปี 2565	0	1,439	1,478	3,007	13,291	28,855	38,975	40,007	40,370	40,589	40,674	40,676	
ปี 2566	3	3	3	2	2	14,577	18,796	3,864	180	63	2	2	37,498
สะสมปี 2566	3	6	9	11	14	14,591	33,387	37,251	37,431	37,494	37,496	37,498	

สถานี P.79 น้ำแม่กวัง บ้านแม่หวาน ต.ป่าเมี่ยง อ.ดอยสะเก็ด จ.เชียงใหม่

ปริมาณตะกอนรายเดือน

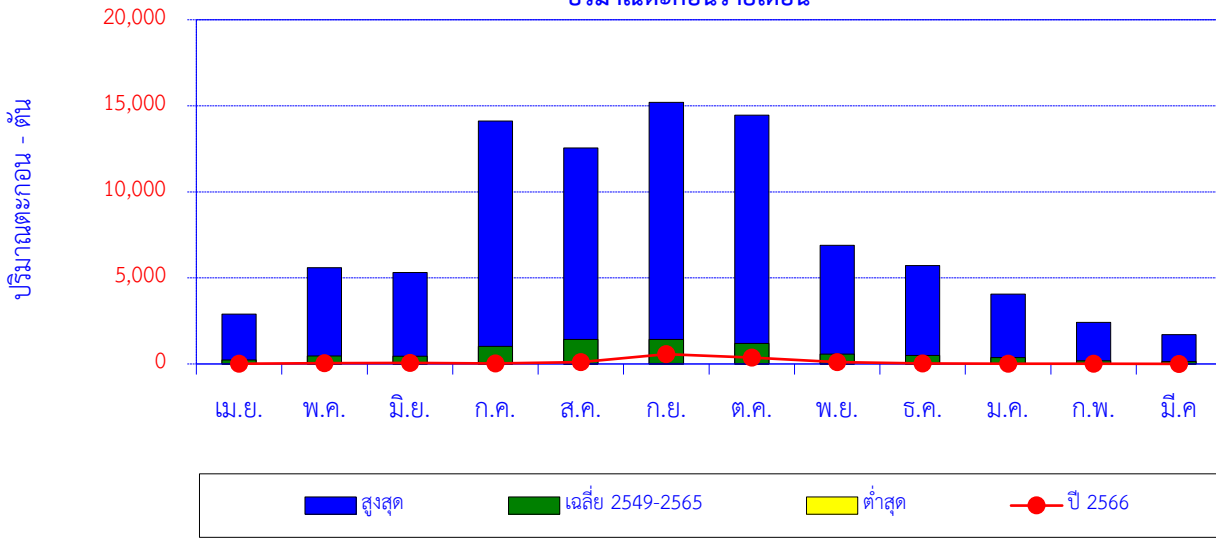

เดือน	เม.ย.	พ.ค.	มิ.ย.	ก.ค.	ส.ค.	ก.ย.	ต.ค.	พ.ย.	ธ.ค.	ม.ค.	ก.พ.	มี.ค.	ปี
สูงสุด	2,896	5,594	5,312	14,115	12,546	15,199	14,459	6,893	5,722	4,052	2,415	1,703	
เฉลี่ย 2549-2565	233	459	441	1,024	1,427	1,428	1,196	572	491	363	191	145	7,969
ต่ำสุด	0.7	4.4	3.3	11.3	17.4	25.7	11.7	5.5	3.4	2.6	2.5	0.4	
ปี 2566	13	39	59	32	103	569	375	109	24	15	10	5	1,354

ปริมาณตะกอนสะสมรายเดือน

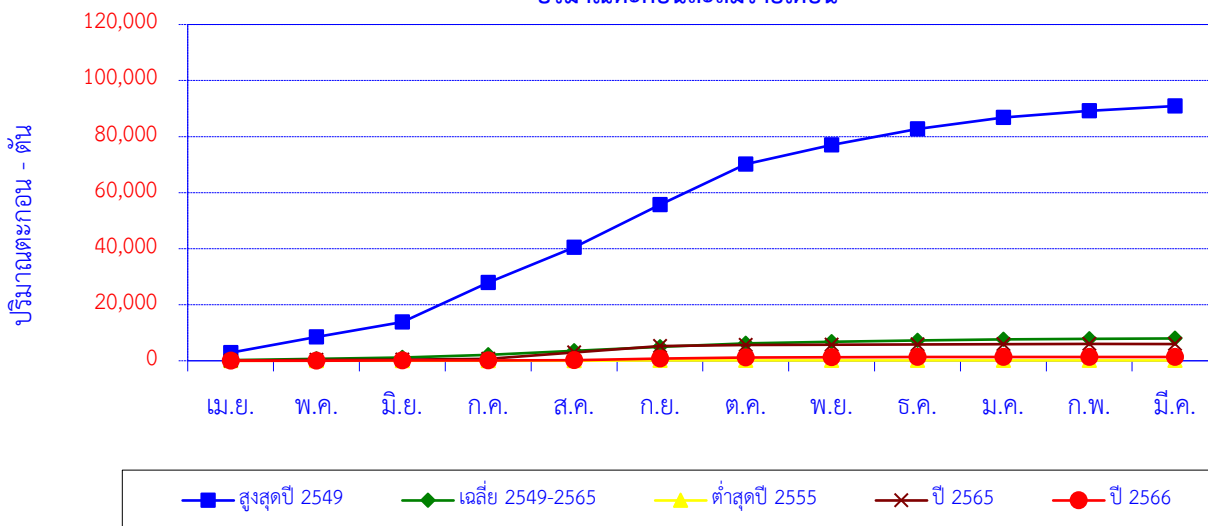

เดือน	เม.ย.	พ.ค.	มิ.ย.	ก.ค.	ส.ค.	ก.ย.	ต.ค.	พ.ย.	ธ.ค.	ม.ค.	ก.พ.	มี.ค.	ปี
สูงสุดปี 2549	2,896	5,594	5,312	14,115	12,546	15,199	14,459	6,893	5,722	4,052	2,415	1,703	90,906
สะสมปี 2549	2,896	8,490	13,802	27,917	40,463	55,663	70,121	77,015	82,737	86,789	89,204	90,906	
เฉลี่ย 2549-2565	233	459	441	1,024	1,427	1,428	1,196	572	491	363	191	145	7,969
เฉลี่ยสะสม	233	692	1,133	2,157	3,584	5,012	6,208	6,779	7,271	7,634	7,825	7,969	
ต่ำสุดปี 2555	4	9	7	11	17	26	12	6	3	3	2	2	101
สะสมปี 2555	4	12	19	31	48	74	85	91	94	97	99	101	
ปี 2565	30	272	73	268	2,372	2,274	378	93	93	54	62	0	5,970
สะสมปี 2565	30	302	375	643	3,016	5,290	5,668	5,761	5,854	5,908	5,969	5,970	
ปี 2566	13	39	59	32	103	569	375	109	24	15	10	5	1,354
สะสมปี 2566	13	52	111	143	246	815	1,191	1,300	1,324	1,338	1,349	1,354	

สถานี P.80 น้ำแม่ลาย บ้านโป่งดิน ต.ป่าเมียง อ.ดอยสะเก็ด จ.เชียงใหม่

ปริมาณตะกอนรายเดือน

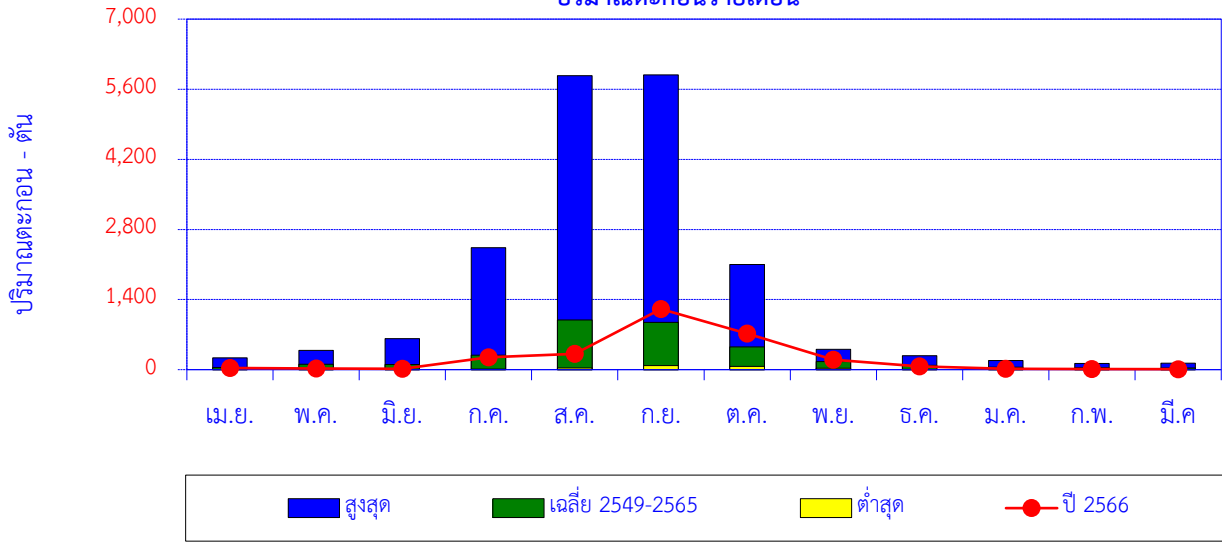

เดือน	เม.ย.	พ.ค.	มิ.ย.	ก.ค.	ส.ค.	ก.ย.	ต.ค.	พ.ย.	ธ.ค.	ม.ค.	ก.พ.	มี.ค.	ปี
สูงสุด	236	383	620	2,433	5,872	5,886	2,101	408	280	183	124	130	
เฉลี่ย 2549-2565	46	107	105	291	991	944	456	161	86	47	40	33	3,308
ต่ำสุด	2	3	8	11	31	80	66	30	6	4	2	6	
ปี 2566	32	21	19	248	318	1,211	721	200	63	16	12	10	2,871

ปริมาณตะกอนสะสมรายเดือน

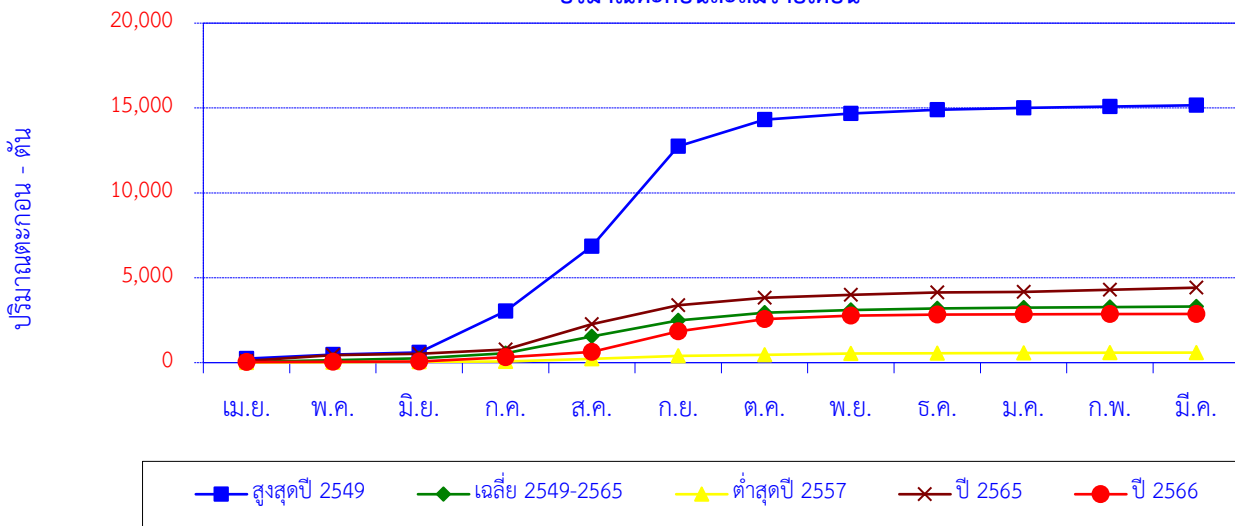

เดือน	เม.ย.	พ.ค.	มิ.ย.	ก.ค.	ส.ค.	ก.ย.	ต.ค.	พ.ย.	ธ.ค.	ม.ค.	ก.พ.	มี.ค.	ปี
สูงสุดปี 2549	236	232	133	2,433	3,818	5,886	1,573	368	222	97	92	70	15,162
สะสมปี 2549	236	468	601	3,035	6,853	12,739	14,313	14,681	14,903	15,001	15,092	15,162	
เฉลี่ย 2549-2565	46	107	105	291	991	944	456	161	86	47	40	33	3,308
เฉลี่ยสะสม	46	153	258	549	1,541	2,485	2,941	3,102	3,188	3,235	3,275	3,308	
ต่ำสุดปี 2557	10	17	19	26	158	165	66	76	22	19	9	6	592
สะสมปี 2557	10	26	45	71	229	394	460	536	558	577	586	592	
ปี 2565	101	344	82	248	1,491	1,108	440	181	137	34	120	130	4,418
สะสมปี 2565	101	445	528	775	2,266	3,375	3,815	3,996	4,134	4,168	4,287	4,418	
ปี 2566	32	21	19	248	318	1,211	721	200	63	16	12	10	2,871
สะสมปี 2566	32	53	72	320	638	1,849	2,570	2,770	2,833	2,849	2,861	2,871	

สถานี P.82 น้ำแม่วาง บ้านสบวิน ต.แม่วิน อ.แม่วาง จ.เชียงใหม่

ปริมาณตะกอนรายเดือน

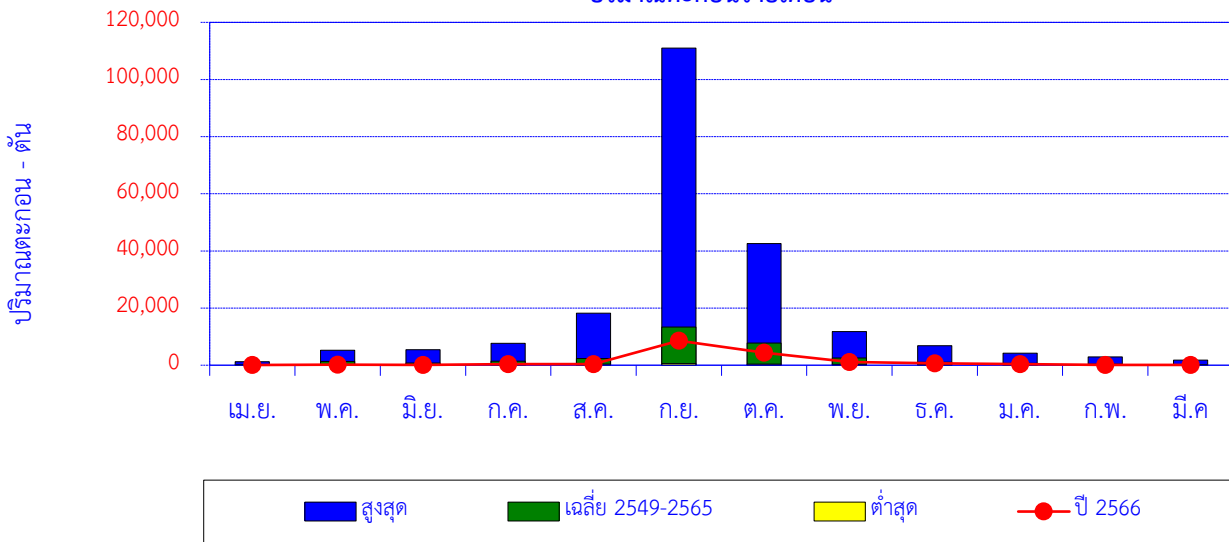

เดือน	เม.ย.	พ.ค.	มิ.ย.	ก.ค.	ส.ค.	ก.ย.	ต.ค.	พ.ย.	ธ.ค.	ม.ค.	ก.พ.	มี.ค.	ปี
สูงสุด	1,181	5,245	5,463	7,697	18,202	111,002	42,585	11,802	6,785	4,234	2,919	1,745	
เฉลี่ย 2549-2565	213	1,278	774	1,401	2,337	13,380	7,746	2,495	1,051	642	355	222	31,894
ต่ำสุด	20	23	60	57	350	525	369	267	136	81	39	23	
ปี 2566	75	218	95	409	346	8,569	4,382	1,164	621	409	145	95	16,527

ปริมาณตะกอนสะสมรายเดือน

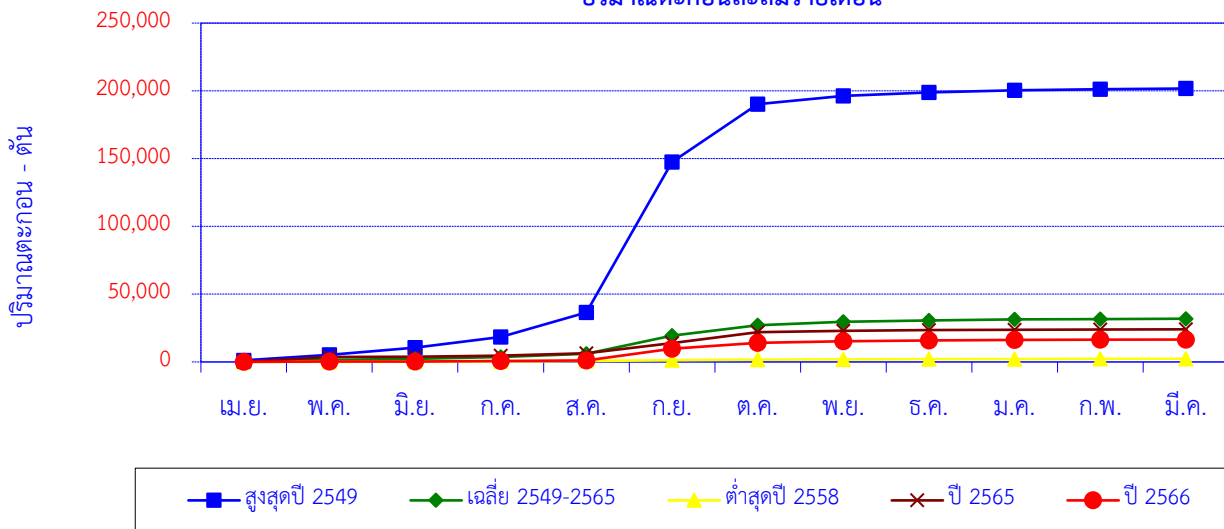

เดือน	เม.ย.	พ.ค.	มิ.ย.	ก.ค.	ส.ค.	ก.ย.	ต.ค.	พ.ย.	ธ.ค.	ม.ค.	ก.พ.	มี.ค.	ปี
สูงสุดปี 2549	1,181	4,000	5,463	7,697	18,202	111,002	42,585	6,168	2,466	1,566	890	500	201,719
สะสมปี 2549	1,181	5,181	10,644	18,341	36,543	147,545	190,129	196,297	198,763	200,329	201,219	201,719	
เฉลี่ย 2549-2565	213	1,278	774	1,401	2,337	13,380	7,746	2,495	1,051	642	355	222	31,894
เฉลี่ยสะสม	213	1,492	2,266	3,667	6,003	19,383	27,129	29,624	30,675	31,317	31,672	31,894	
ต่ำสุดปี 2558	77	83	69	168	378	525	369	267	136	105	72	56	2,306
สะสมปี 2558	77	160	230	397	775	1,300	1,669	1,936	2,072	2,178	2,250	2,306	
ปี 2565	92	3,582	114	767	1,918	7,488	7,932	1,014	541	261	180	175	24,063
สะสมปี 2565	92	3,674	3,788	4,554	6,472	13,959	21,892	22,906	23,447	23,708	23,888	24,063	
ปี 2566	75	218	95	409	346	8,569	4,382	1,164	621	409	145	95	16,527
สะสมปี 2566	75	293	388	797	1,142	9,711	14,093	15,258	15,878	16,288	16,432	16,527	

สถานี P.84 น้ำแม่วาง บ้านพันตน ต.ทุ่งปี อ.แม่วาง จ.เชียงใหม่

ปริมาณตะกอนรายเดือน

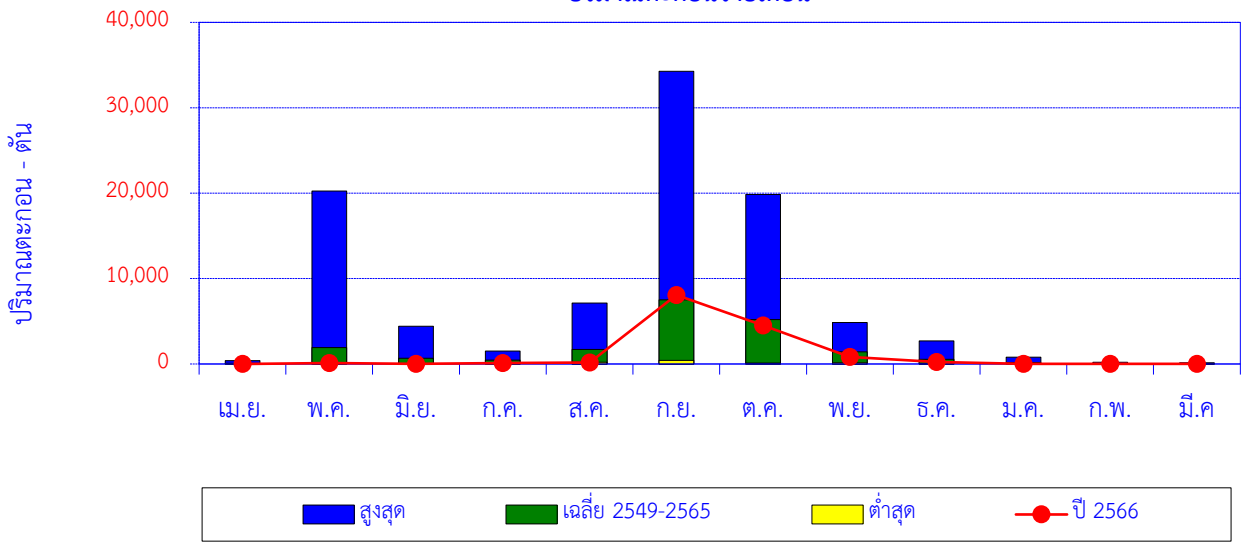

เดือน	เม.ย.	พ.ค.	มิ.ย.	ก.ค.	ส.ค.	ก.ย.	ต.ค.	พ.ย.	ธ.ค.	ม.ค.	ก.พ.	มี.ค.	ปี
สูงสุด	395	20,237	4,424	1,515	7,122	34,288	19,851	4,871	2,696	805	201	141	
เฉลี่ย 2549-2565	84	1,918	662	441	1,707	7,514	5,204	1,410	535	168	41	40	19,724
ต่ำสุด	3	6	7	11	217	407	112	134	9	8	2	2	
ปี 2566	2	105	4	121	171	8,076	4,506	837	248	25	12	14	14,120

ปริมาณตะกอนสะสมรายเดือน

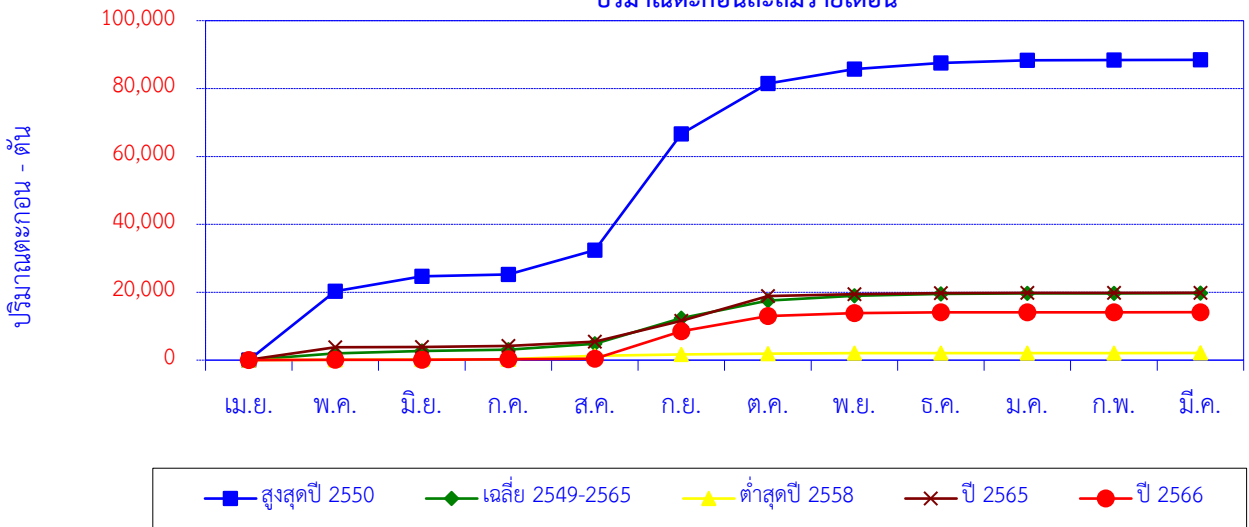

เดือน	เม.ย.	พ.ค.	มิ.ย.	ก.ค.	ส.ค.	ก.ย.	ต.ค.	พ.ย.	ธ.ค.	ม.ค.	ก.พ.	มี.ค.	ปี
สูงสุดปี 2550	30	20,237	4,424	565	7,122	34,288	14,861	4,201	1,796	805	84	47	88,459
สะสมปี 2550	30	20,267	24,691	25,256	32,378	66,666	81,527	85,728	87,524	88,329	88,412	88,459	
เฉลี่ย 2549-2565	84	1,918	662	441	1,707	7,514	5,204	1,410	535	168	41	40	19,724
เฉลี่ยสะสม	84	2,003	2,665	3,106	4,813	12,326	17,530	18,940	19,475	19,643	19,684	19,724	
ต่ำสุดปี 2558	26	93	54	73	1,016	407	243	134	20	14	15	18	2,114
สะสมปี 2558	26	120	173	246	1,262	1,670	1,912	2,046	2,066	2,080	2,095	2,114	
ปี 2565	100	3,671	75	338	1,296	6,063	7,333	581	268	82	29	13	19,849
สะสมปี 2565	100	3,771	3,845	4,183	5,480	11,543	18,876	19,457	19,725	19,807	19,836	19,849	
ปี 2566	2	105	4	121	171	8,076	4,506	837	248	25	12	14	14,120
สะสมปี 2566	2	107	111	232	403	8,479	12,985	13,821	14,069	14,094	14,106	14,120	

สถานี P.92 น้ำแม่แตง บ้านเมืองกีด อ.แม่แตง จ.เชียงใหม่

ปริมาณตะกอนรายเดือน

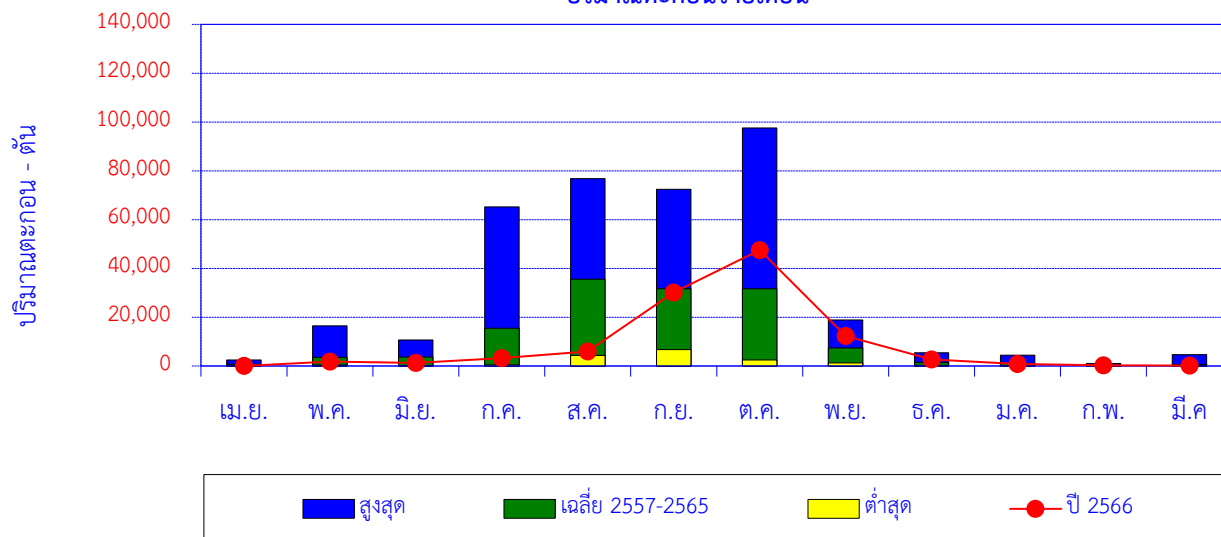

เดือน	เม.ย.	พ.ค.	มิ.ย.	ก.ค.	ส.ค.	ก.ย.	ต.ค.	พ.ย.	ธ.ค.	ม.ค.	ก.พ.	มี.ค.	ปี
สูงสุด	2,487	16,453	10,698	65,229	76,793	72,366	97,533	18,854	5,458	4,445	997	4,618	
เฉลี่ย 2557-2565	709	3,599	3,633	15,469	35,611	31,639	31,689	7,381	1,530	1,060	298	645	133,263
ต่ำสุด	11	358	147	498	4,374	6,686	2,426	1,300	256	163	88	56	
ปี 2566	14	1,768	1,226	3,216	5,906	30,138	47,515	12,259	2,643	835	226	140	105,886

ปริมาณตะกอนสะสมรายเดือน

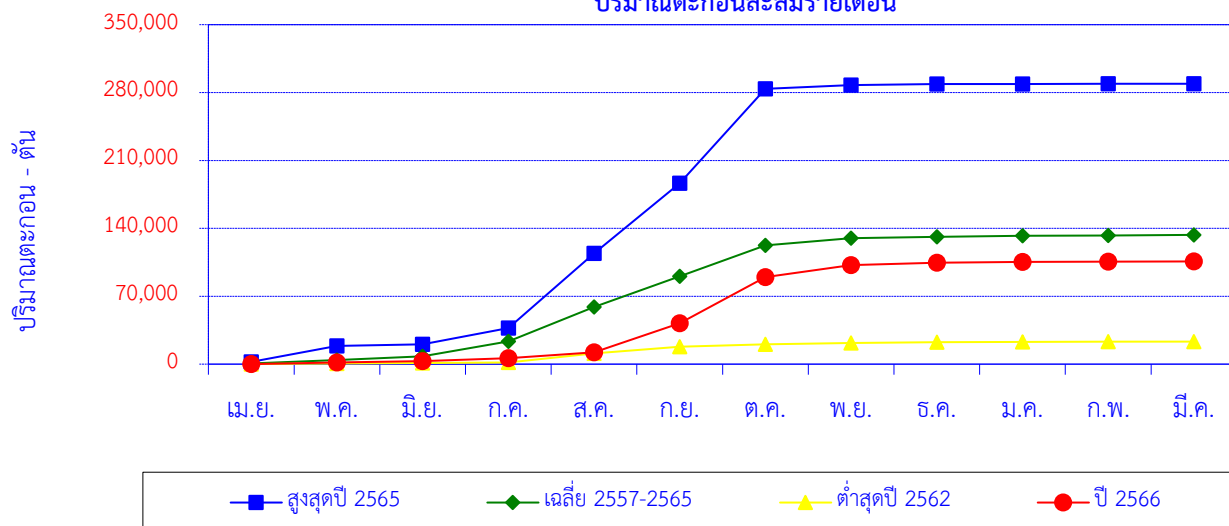

เดือน	เม.ย.	พ.ค.	มิ.ย.	ก.ค.	ส.ค.	ก.ย.	ต.ค.	พ.ย.	ธ.ค.	ม.ค.	ก.พ.	มี.ค.	ปี
สูงสุดปี 2565	2,332	16,453	1,533	16,952	76,793	72,366	97,533	3,819	932	163	97	89	289,062
สะสมปี 2565	2,332	18,785	20,318	37,269	114,062	186,427	283,961	287,780	288,712	288,876	288,973	289,062	
เฉลี่ย 2557-2565	709	3,599	3,633	15,469	35,611	31,639	31,689	7,381	1,530	1,060	298	645	133,263
เฉลี่ยสะสม	709	4,308	7,941	23,410	59,021	90,660	122,349	129,730	131,260	132,320	132,618	133,263	
ต่ำสุดปี 2562	133	358	750	498	9,450	6,686	2,426	1,606	640	396	176	110	23,228
สะสมปี 2562	133	491	1,240	1,738	11,188	17,874	20,300	21,906	22,547	22,943	23,118	23,228	
ปี 2566	14	1,768	1,226	3,216	5,906	30,138	47,515	12,259	2,643	835	226	140	105,886
สะสมปี 2566	14	1,782	3,009	6,225	12,131	42,269	89,783	102,042	104,685	105,520	105,746	105,886	

สถานี P.92A น้ำแม่แตง บ้านห้วยป่าซาง ต.กิตติขันธ์ อ.แม่แตง จ.เชียงใหม่

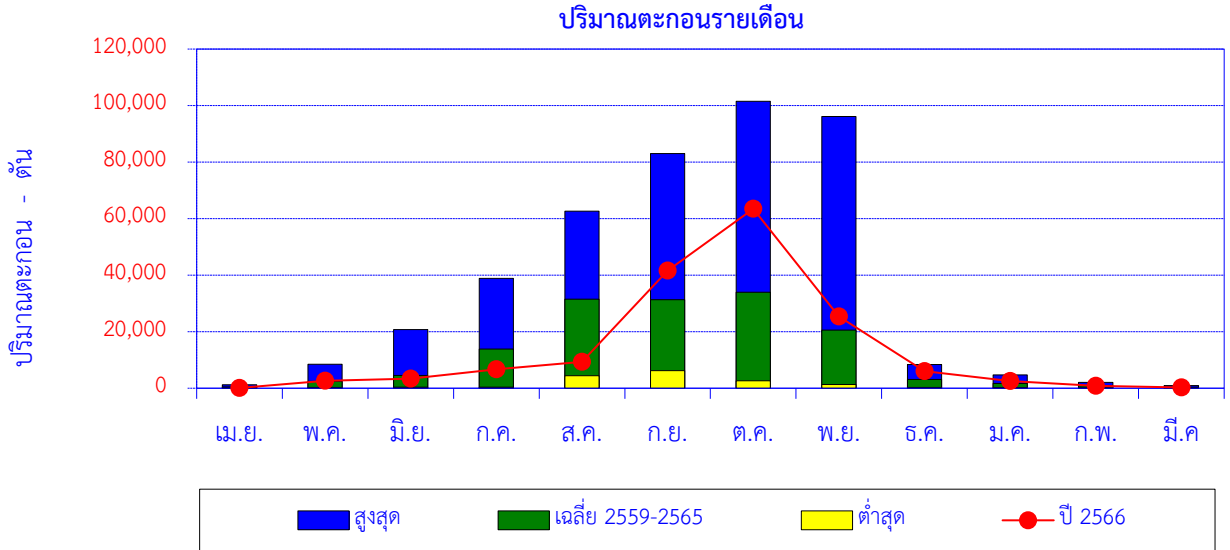

เดือน	เม.ย.	พ.ค.	มิ.ย.	ก.ค.	ส.ค.	ก.ย.	ต.ค.	พ.ย.	ธ.ค.	ม.ค.	ก.พ.	มี.ค.	ปี
สูงสุด	1,189	8,485	20,737	38,852	62,645	82,981	101,564	96,175	8,369	4,689	2,075	949	
เฉลี่ย 2559-2565	487	2,427	4,529	13,842	31,546	31,340	33,991	20,576	3,111	1,724	838	415	144,826
ต่ำสุด	70	300	355	405	4,381	6,185	2,617	1,328	306	164	40	10	
ปี 2566	107	2,593	3,378	6,649	9,325	41,644	63,467	25,349	6,025	2,510	806	291	162,146

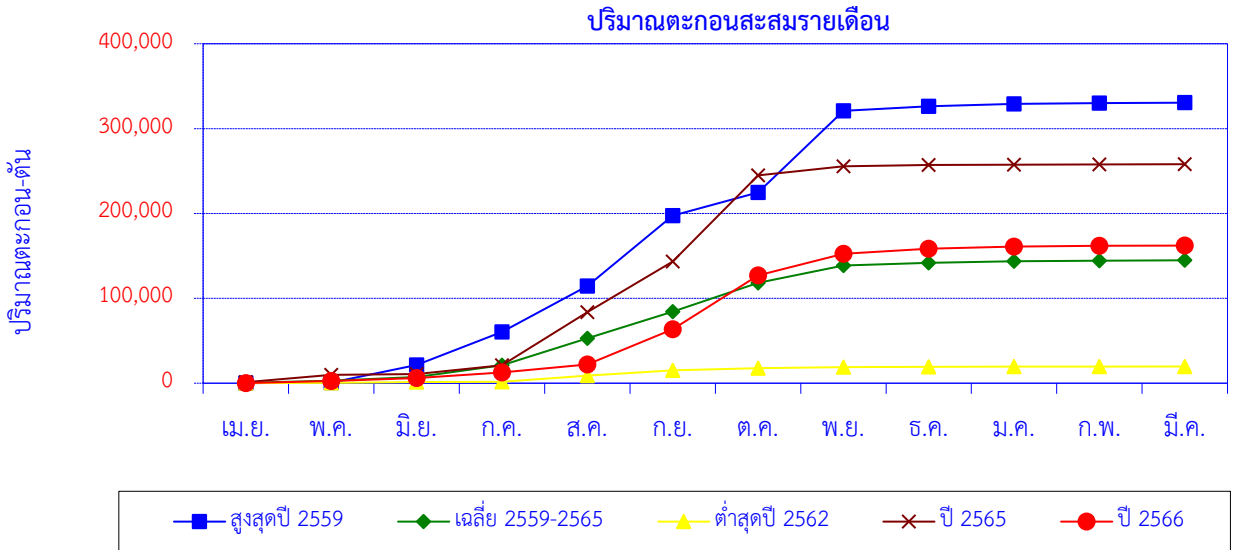

เดือน	เม.ย.	พ.ค.	มิ.ย.	ก.ค.	ส.ค.	ก.ย.	ต.ค.	พ.ย.	ธ.ค.	ม.ค.	ก.พ.	มี.ค.	ปี
สูงสุดปี 2559	70	790	20,737	38,852	54,102	82,981	27,220	96,175	5,239	2,869	1,005	501	330,542
สะสมปี 2559	70	860	21,598	60,450	114,552	197,533	224,753	320,928	326,167	329,036	330,041	330,542	
เฉลี่ย 2559-2565	487	2,427	4,529	13,842	31,546	31,340	33,991	20,576	3,111	1,724	838	415	144,826
เฉลี่ยสะสม	487	2,913	7,443	21,285	52,831	84,171	118,162	138,738	141,849	143,573	144,411	144,826	
ต่ำสุดปี 2562	117	356	817	405	7,152	6,185	2,617	1,348	409	240	40	10	19,696
สะสมปี 2562	117	473	1,290	1,695	8,848	15,032	17,649	18,997	19,406	19,646	19,686	19,696	
ปี 2565	1,189	8,485	1,032	10,341	62,645	59,787	101,564	10,420	1,619	388	416	183	258,068
สะสมปี 2565	1,189	9,674	10,705	21,046	83,691	143,478	245,042	255,462	257,082	257,469	257,886	258,068	
ปี 2566	107	2,593	3,378	6,649	9,325	41,644	63,467	25,349	6,025	2,510	806	291	162,146
สะสมปี 2566	107	2,700	6,078	12,727	22,052	63,697	127,164	152,513	158,538	161,048	161,855	162,146	

สถานี W.1C แม่น้ำวัง สะพานเสตุวารี ต.เวียงเหนือ อ.เมือง จ.ลำปาง

ปริมาณตะกอนรายเดือน

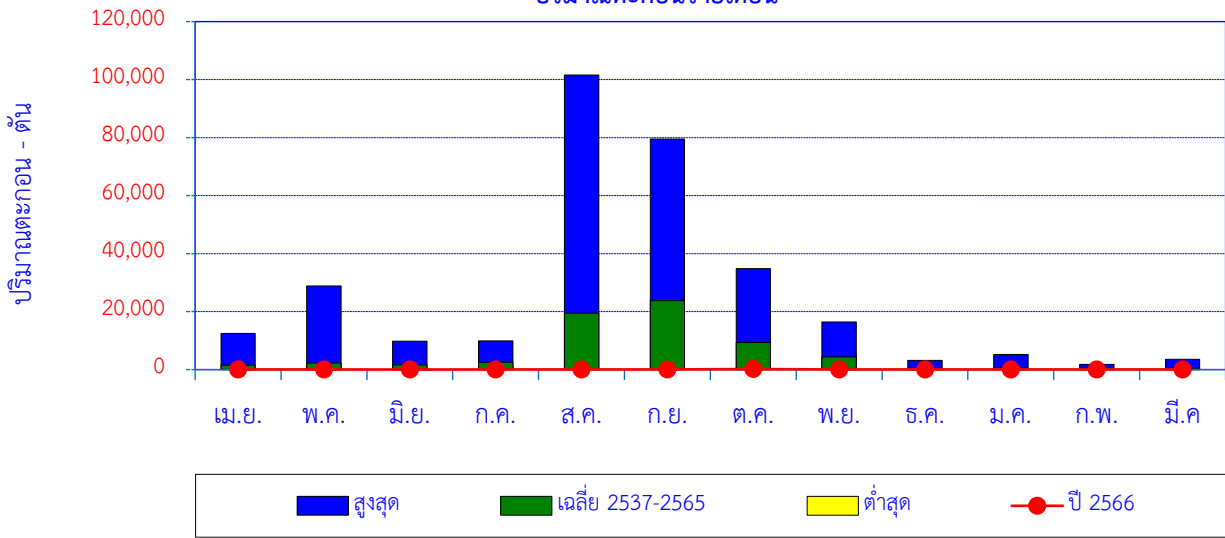

เดือน	เม.ย.	พ.ค.	มิ.ย.	ก.ค.	ส.ค.	ก.ย.	ต.ค.	พ.ย.	ธ.ค.	ม.ค.	ก.พ.	มี.ค.	ปี
สูงสุด	12,423	28,826	9,774	9,921	101,542	79,536	34,846	16,370	3,130	5,187	1,815	3,575	
เฉลี่ย 2537-2565	1,489	2,258	1,599	2,546	19,410	23,759	9,370	4,389	634	600	314	506	66,873
ต่ำสุด	11	5	8	42	52	55	11	21	13	20	30	9	
ปี 2566	6	5	5	18	20	90	191	62	44	19	12	18	490

ปริมาณตะกอนสะสมรายเดือน

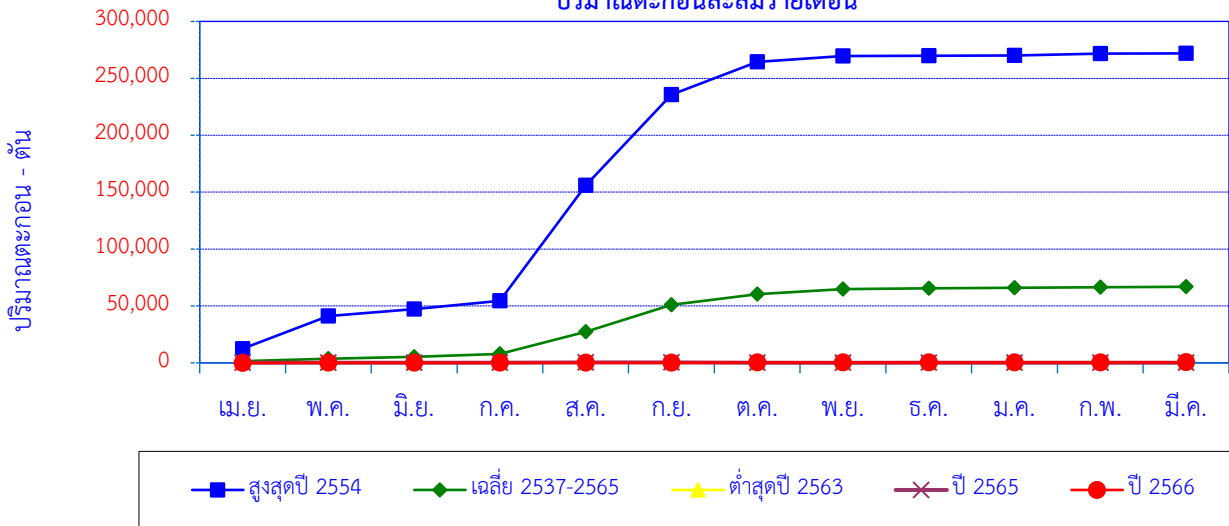

เดือน	เม.ย.	พ.ค.	มิ.ย.	ก.ค.	ส.ค.	ก.ย.	ต.ค.	พ.ย.	ธ.ค.	ม.ค.	ก.พ.	มี.ค.	ปี
สูงสุดปี 2554	12,423	28,826	5,870	7,388	101,542	79,536	28,953	5,137	197	117	1,815	122	271,925
สะสมปี 2554	12,423	41,249	47,120	54,507	156,049	235,585	264,538	269,675	269,872	269,988	271,803	271,925	
เฉลี่ย 2537-2565	1,489	2,258	1,599	2,546	19,410	23,759	9,370	4,389	634	600	314	506	66,873
เฉลี่ยสะสม	1,489	3,747	5,346	7,892	27,302	51,061	60,431	64,820	65,453	66,053	66,367	66,873	
ต่ำสุดปี 2563	11	5	8	42	52	55	11	21	13	20	30	9	278
สะสมปี 2563	11	15	24	66	117	172	184	205	218	238	268	278	
ปี 2565	75	125	101	154	382	369	197	49	53	77	131	131	1,844
สะสมปี 2565	75	200	301	455	837	1,206	1,403	1,452	1,505	1,582	1,713	1,844	
ปี 2566	6	5	5	18	20	90	191	62	44	19	12	18	490
สะสมปี 2566	6	11	16	34	54	144	335	397	442	460	472	490	

สถานี W.3A แม่น้ำวัง บ้านดอนชัย ต.ล้อมแรด อ.เถิน จ.ลำปาง

ปริมาณตะกอนรายเดือน

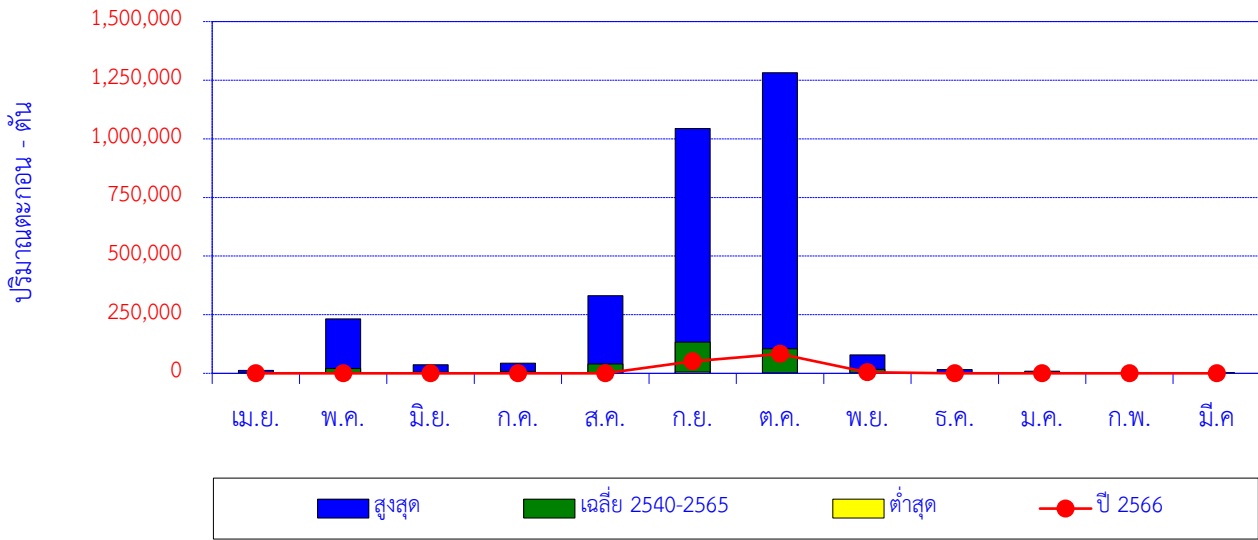

เดือน	เม.ย.	พ.ค.	มิ.ย.	ก.ค.	ส.ค.	ก.ย.	ต.ค.	พ.ย.	ธ.ค.	ม.ค.	ก.พ.	มี.ค.	ปี
สูงสุด	12,764	232,333	36,834	43,090	331,049	1,043,859	1,282,038	78,855	16,435	9,586	2,975	2,649	
เฉลี่ย 2540-2565	1,309	20,268	5,613	7,879	39,905	133,182	104,395	17,602	2,201	1,349	571	557	334,830
ต่ำสุด	7	51	19	133	1,789	5,895	1,260	421	9	5	4	1	
ปี 2566	220	308	12	113	361	51,025	82,753	4,658	235	160	125	31	140,001

ปริมาณตะกอนสะสมรายเดือน

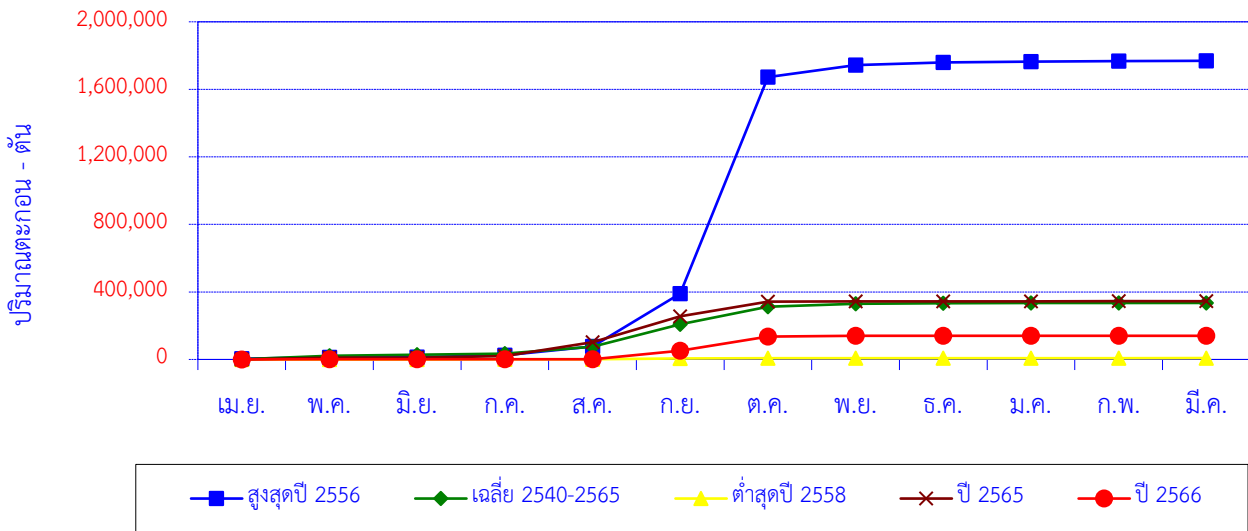

เดือน	เม.ย.	พ.ค.	มิ.ย.	ก.ค.	ส.ค.	ก.ย.	ต.ค.	พ.ย.	ธ.ค.	ม.ค.	ก.พ.	มี.ค.	ปี
สูงสุดปี 2556	4,426	7,270	2,607	10,928	52,489	312,557	1,282,038	70,905	16,079	4,926	2,603	2,106	1,768,936
สะสมปี 2556	4,426	11,696	14,304	25,231	77,720	390,277	1,672,316	1,743,221	1,759,300	1,764,226	1,766,829	1,768,936	
เฉลี่ย 2540-2565	1,309	20,268	5,613	7,879	39,905	133,182	104,395	17,602	2,201	1,349	571	557	334,830
เฉลี่ยสะสม	1,309	21,577	27,190	35,069	74,973	208,155	312,550	330,152	332,353	333,702	334,273	334,830	
ต่ำสุดปี 2558	147	98	18	83	1,357	4,891	776	324	397	40	20	6	8,158
สะสมปี 2558	147	245	262	345	1,702	6,594	7,370	7,694	8,091	8,131	8,151	8,158	
ปี 2565	151	10,467	758	9,396	82,077	153,121	86,089	1,783	431	237	199	219	344,929
สะสมปี 2565	151	10,618	11,376	20,772	102,849	255,970	342,059	343,842	344,274	344,511	344,710	344,929	
ปี 2566	220	308	12	113	361	51,025	82,753	4,658	235	160	125	31	140,001
สะสมปี 2566	220	528	540	654	1,015	52,039	134,792	139,450	139,685	139,845	139,970	140,001	

สถานี W.16A แม่น้ำวัง บ้านไฮ ต.ปงดอน อ.แจ้ห่ม จ.ลำปาง

ปริมาณตะกอนรายเดือน

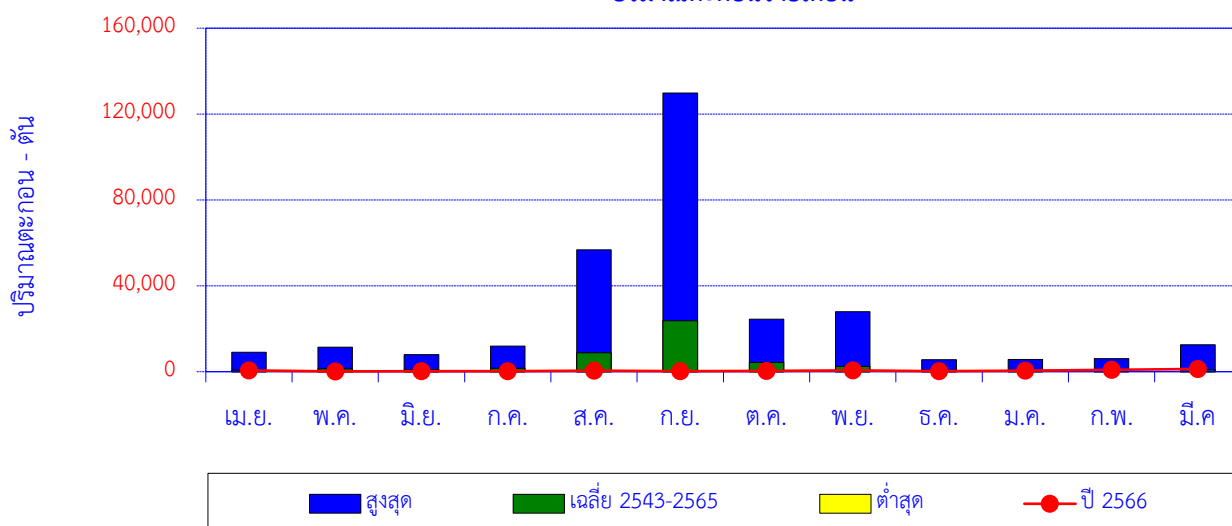

เดือน	เม.ย.	พ.ค.	มิ.ย.	ก.ค.	ส.ค.	ก.ย.	ต.ค.	พ.ย.	ธ.ค.	ม.ค.	ก.พ.	มี.ค.	ปี
สูงสุด	9,091	11,476	7,982	11,933	56,741	129,854	24,508	27,904	5,641	5,728	6,116	12,481	
เฉลี่ย 2543-2565	725	1,356	959	1,652	8,752	23,688	4,294	2,471	718	567	536	864	46,581
ต่ำสุด	2	3	32	83	48	25	29	13	8	4	2	2	
ปี 2566	557	126	234	293	537	208	397	612	206	503	856	1,273	5,802

ปริมาณตะกอนสะสมรายเดือน

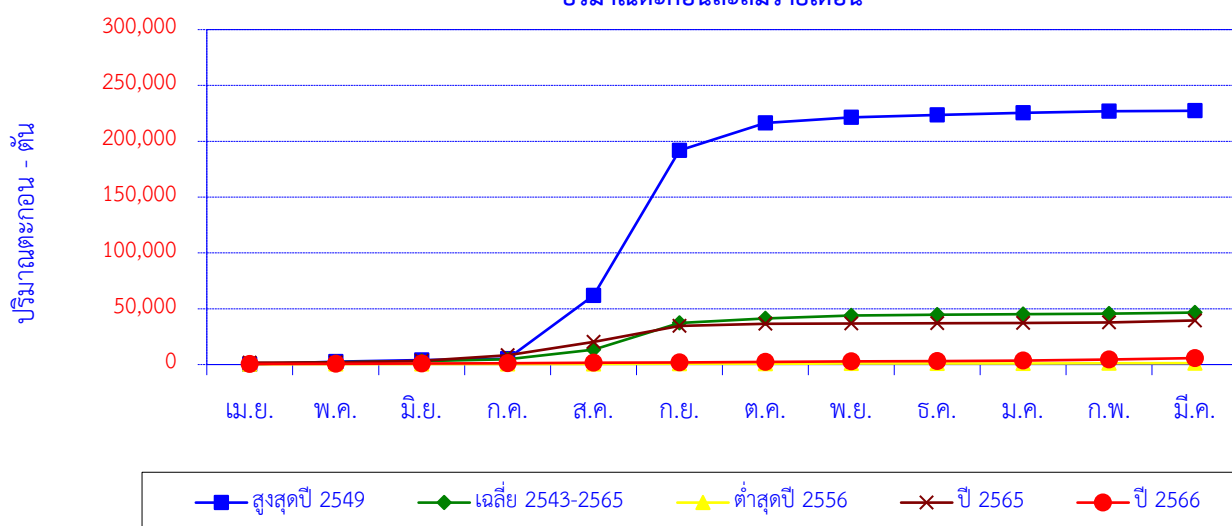

เดือน	เม.ย.	พ.ค.	มิ.ย.	ก.ค.	ส.ค.	ก.ย.	ต.ค.	พ.ย.	ธ.ค.	ม.ค.	ก.พ.	มี.ค.	ปี
สูงสุดปี 2549	137	2,462	1,482	1,099	56,741	129,854	24,508	5,237	2,009	1,986	1,380	425	227,321
สะสมปี 2549	137	2,600	4,081	5,180	61,921	191,775	216,284	221,521	223,530	225,516	226,896	227,321	
เฉลี่ย 2543-2565	725	1,356	959	1,652	8,752	23,688	4,294	2,471	718	567	536	864	46,581
เฉลี่ยสะสม	725	2,081	3,039	4,691	13,443	37,131	41,424	43,896	44,614	45,181	45,717	46,581	
ต่ำสุดปี 2556	283	68	45	101	48	46	182	72	79	118	128	93	1,263
สะสมปี 2556	283	351	396	497	545	591	773	845	925	1,042	1,170	1,263	
ปี 2565	1,738	38	1,624	4,957	11,982	14,310	1,955	122	205	211	616	1,756	39,515
สะสมปี 2565	1,738	1,776	3,400	8,356	20,339	34,648	36,603	36,726	36,931	37,142	37,759	39,515	
ปี 2566	557	126	234	293	537	208	397	612	206	503	856	1,273	5,802
สะสมปี 2566	557	684	918	1,211	1,748	1,956	2,352	2,965	3,171	3,674	4,530	5,802	

สถานี W.17 น้ำแม่สอย บ้านหนองนาว ต.แจ้ห่ม อ.แจ้ห่ม จ.ลำปาง

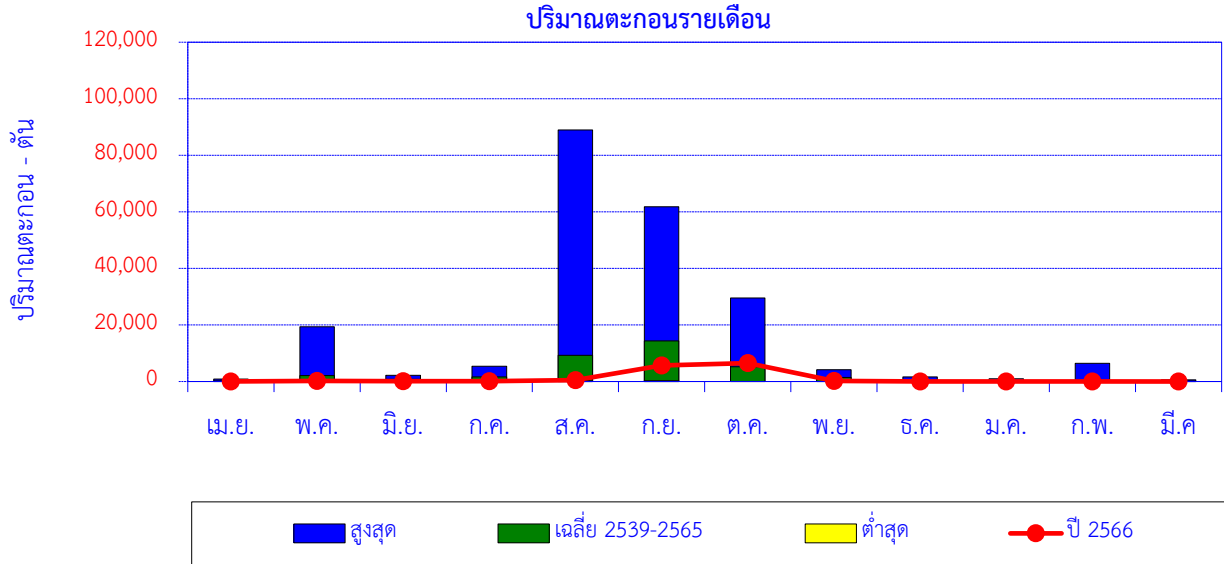

เดือน	เม.ย.	พ.ค.	มิ.ย.	ก.ค.	ส.ค.	ก.ย.	ต.ค.	พ.ย.	ธ.ค.	ม.ค.	ก.พ.	มี.ค.	ปี
สูงสุด	920	19,323	2,232	5,362	88,961	61,835	29,595	4,176	1,662	984	6,438	621	
เฉลี่ย 2539-2565	188	2,101	784	1,585	9,254	14,382	5,232	1,449	412	249	372	143	36,151
ต่ำสุด	0	8	38	166	319	264	0	0	0	7	6	4	
ปี 2566	52	172	87	95	483	5,641	6,503	243	62	13	4	3	13,359

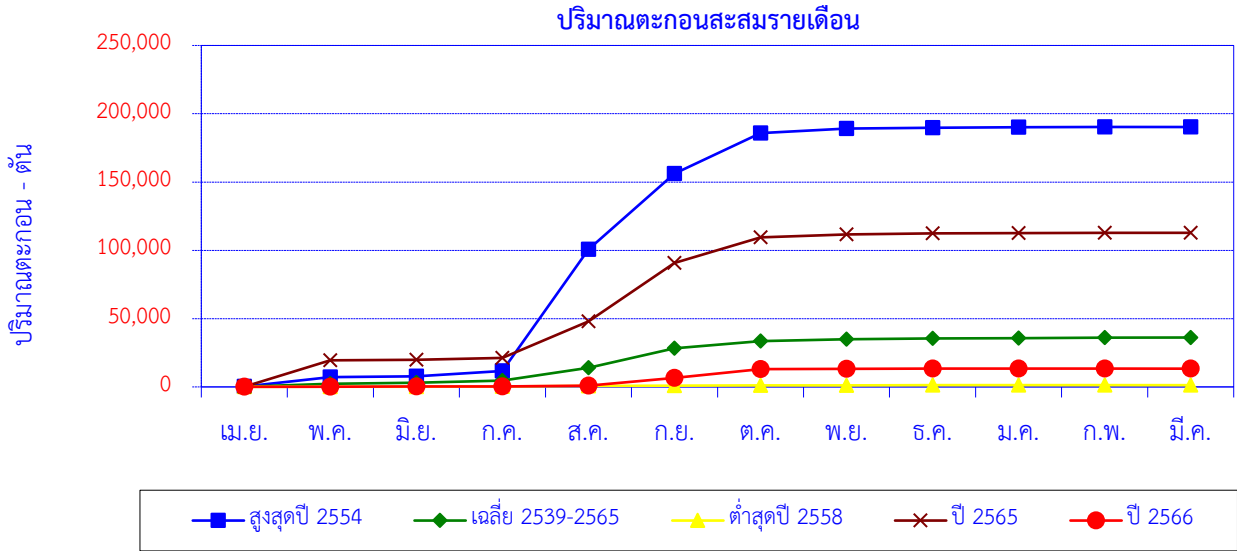

เดือน	เม.ย.	พ.ค.	มิ.ย.	ก.ค.	ส.ค.	ก.ย.	ต.ค.	พ.ย.	ธ.ค.	ม.ค.	ก.พ.	มี.ค.	ปี
สูงสุดปี 2554	260	6,961	624	3,851	88,961	55,586	29,595	3,292	704	276	132	40	190,283
สะสมปี 2554	260	7,221	7,845	11,696	100,657	156,243	185,838	189,130	189,834	190,111	190,243	190,283	
เฉลี่ย 2539-2565	188	2,101	784	1,585	9,254	14,382	5,232	1,449	412	249	372	143	36,151
เฉลี่ยสะสม	188	2,290	3,073	4,658	13,912	28,294	33,526	34,975	35,387	35,636	36,008	36,151	
ต่ำสุดปี 2558	73	95	46	166	319	264	128	89	30	24	17	19	1,270
สะสมปี 2558	73	167	214	379	699	962	1,091	1,180	1,209	1,234	1,251	1,270	
ปี 2565	132	19,323	427	1,297	26,847	42,680	18,748	2,169	714	266	174	47	112,824
สะสมปี 2565	132	19,455	19,882	21,178	48,025	90,706	109,454	111,623	112,337	112,603	112,777	112,824	
ปี 2566	52	172	87	95	483	5,641	6,503	243	62	13	4	3	13,359
สะสมปี 2566	52	224	311	406	889	6,530	13,033	13,276	13,339	13,352	13,355	13,359	

ปริมาณตะกอนรายเดือน

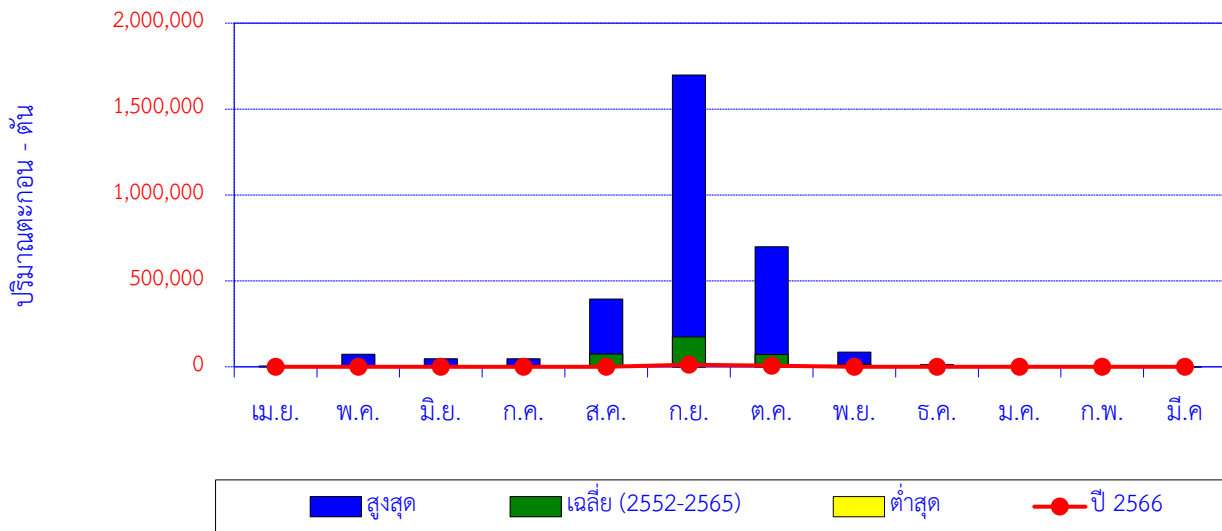

เดือน	เม.ย.	พ.ค.	มิ.ย.	ก.ค.	ส.ค.	ก.ย.	ต.ค.	พ.ย.	ธ.ค.	ม.ค.	ก.พ.	มี.ค.	ปี
สูงสุด	4,498	73,793	46,615	46,572	394,966	1,698,046	698,261	84,834	12,466	7,580	1,069	530	
เฉลี่ย (2552-2565)	729	8,594	4,744	8,963	75,359	174,535	72,334	14,944	2,403	846	153	185	363,790
ต่ำสุด	0	52	20	14	566	408	154	80	4	4	7	1	
ปี 2566	2	133	6	0	88	12,158	6,413	535	35	7	4	1	19,382

ปริมาณตะกอนสะสมรายเดือน

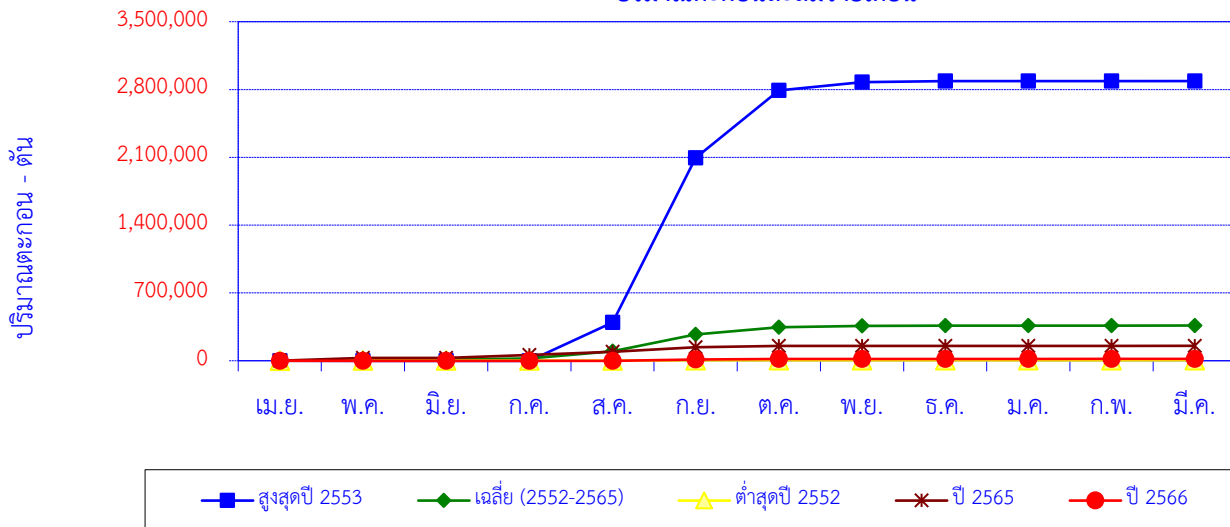

เดือน	เม.ย.	พ.ค.	มิ.ย.	ก.ค.	ส.ค.	ก.ย.	ต.ค.	พ.ย.	ธ.ค.	ม.ค.	ก.พ.	มี.ค.	ปี
สูงสุดปี 2553	38	52	20	14	394,966	1,698,046	698,261	84,834	9,853	598	103	521	2,887,306
สะสมปี 2553	38	90	110	125	395,090	2,093,136	2,791,397	2,876,232	2,886,084	2,886,682	2,886,785	2,887,306	
เฉลี่ย (2552-2565)	729	8,594	4,744	8,963	75,359	174,535	72,334	14,944	2,403	846	153	185	363,790
เฉลี่ยสะสม	729	9,323	14,067	23,030	98,389	272,924	345,259	360,203	362,606	363,452	363,605	363,790	
ต่ำสุดปี 2552	5	762	1,117	454	763	1,254	1,088	184	32	13	7	5	5,683
สะสมปี 2552	5	767	1,884	2,338	3,101	4,355	5,443	5,627	5,659	5,672	5,679	5,683	
ปี 2565	647	27,489	322	30,723	33,936	45,058	14,867	889	193	12	14	3	154,154
สะสมปี 2565	647	28,136	28,459	59,182	93,118	138,176	153,043	153,932	154,125	154,137	154,151	154,154	
ปี 2566	2	133	6	0	88	12,158	6,413	535	35	7	4	1	19,382
สะสมปี 2566	2	135	141	141	229	12,387	18,800	19,335	19,370	19,377	19,381	19,382	

สถานี Y.1C แม่น้ำยม บ้านน้ำโค้ง ต.ป่าแมต อ.เมือง จ.แพร่

ปริมาณตะกอนรายเดือน

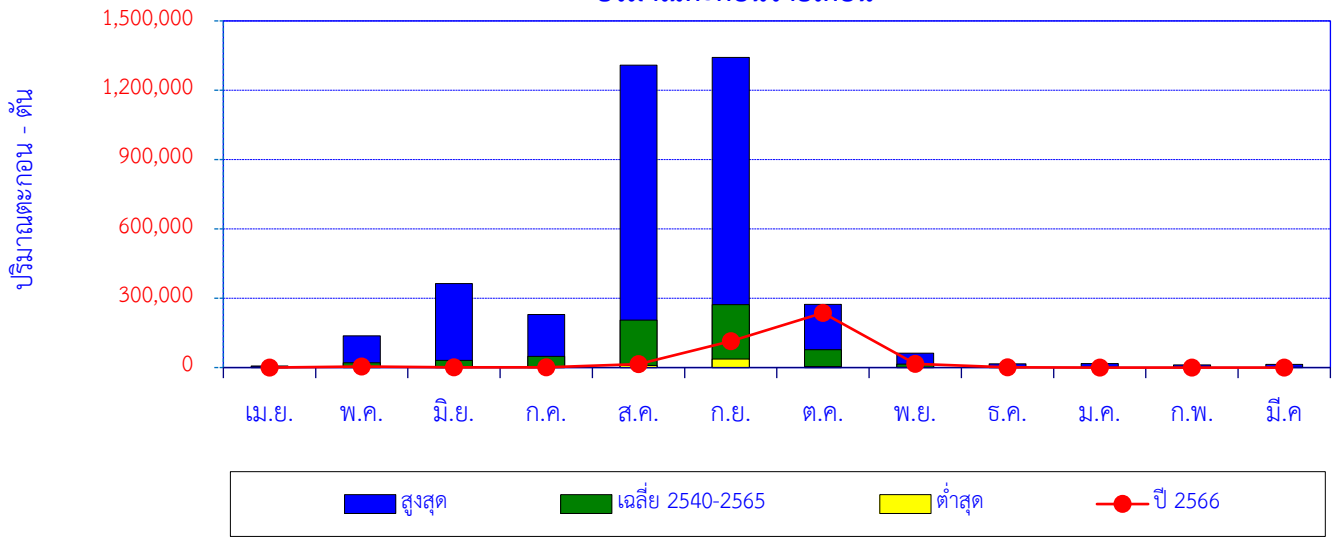

เดือน	เม.ย.	พ.ค.	มิ.ย.	ก.ค.	ส.ค.	ก.ย.	ต.ค.	พ.ย.	ธ.ค.	ม.ค.	ก.พ.	มี.ค.	ปี
สูงสุด	6,489	136,646	363,866	229,687	1,308,446	1,341,555	273,281	62,149	16,513	16,920	11,803	14,189	
เฉลี่ย 2540-2565	2,007	20,193	30,933	48,716	205,683	272,588	76,706	14,399	3,183	1,458	999	1,571	678,435
ต่ำสุด	8	212	27	63	9,445	36,515	4,043	1,074	136	50	18	0	
ปี 2566	17	4,657	645	1,014	14,806	113,601	236,517	16,359	1,128	335	177	43	389,298

ปริมาณตะกอนสะสมรายเดือน

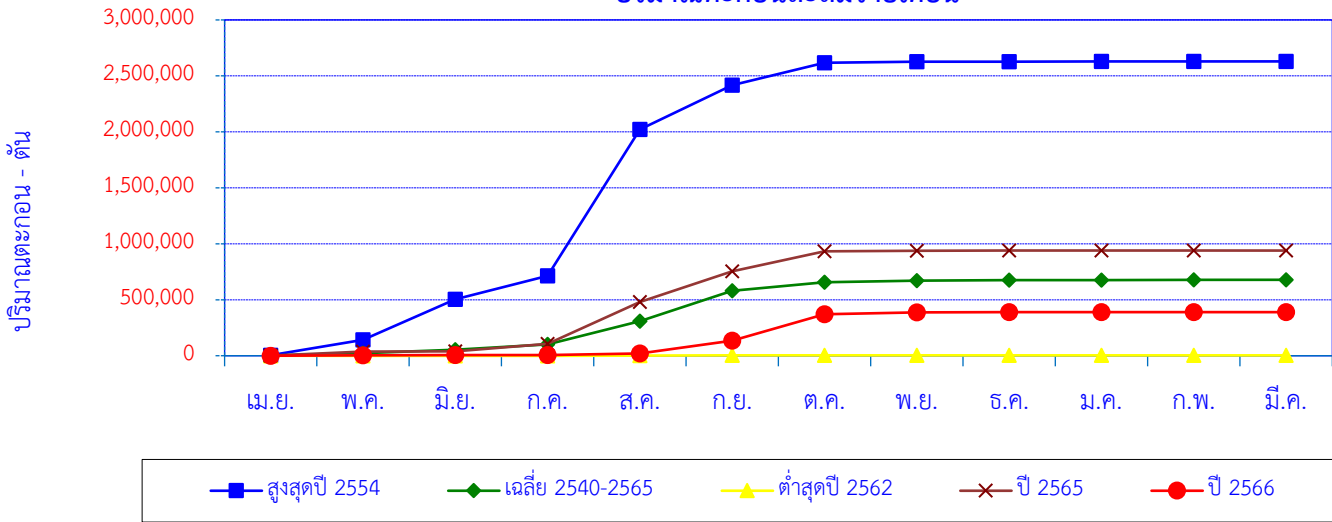

เดือน	เม.ย.	พ.ค.	มิ.ย.	ก.ค.	ส.ค.	ก.ย.	ต.ค.	พ.ย.	ธ.ค.	ม.ค.	ก.พ.	มี.ค.	ปี
สูงสุดปี 2554	4,522	136,646	363,866	209,160	1,308,446	394,168	201,321	9,587	196	210	797	617	2,629,536
สะสมปี 2554	4,522	141,168	505,034	714,194	2,022,640	2,416,808	2,618,129	2,627,716	2,627,911	2,628,121	2,628,919	2,629,536	
เฉลี่ย 2540-2565	2,007	20,193	30,933	48,716	205,683	272,588	76,706	14,399	3,183	1,458	999	1,571	678,435
เฉลี่ยสะสม	2,007	22,200	53,133	101,849	307,532	580,120	656,826	671,224	674,408	675,866	676,865	678,435	
ต่ำสุดปี 2562	1	3	5	1	2,109	1,334	40	11	2	1	0	0	3,506
สะสมปี 2562	1	4	9	9	2,118	3,452	3,492	3,503	3,506	3,506	3,506	3,506	
ปี 2565	1,234	36,228	2,084	66,902	373,938	273,981	177,514	5,691	1,259	354	143	75	939,404
สะสมปี 2565	1,234	37,463	39,546	106,448	480,387	754,368	931,882	937,573	938,832	939,186	939,329	939,404	
ปี 2566	17	4,657	645	1,014	14,806	113,601	236,517	16,359	1,128	335	177	43	389,298
สะสมปี 2566	17	4,674	5,318	6,332	21,138	134,739	371,256	387,615	388,743	389,078	389,255	389,298	

สถานี Y.20 แม่น้ำยม บ้านห้วยสัก ต.เตาปูน อ.สอง จ.แพร่

ปริมาณตะกอนรายเดือน

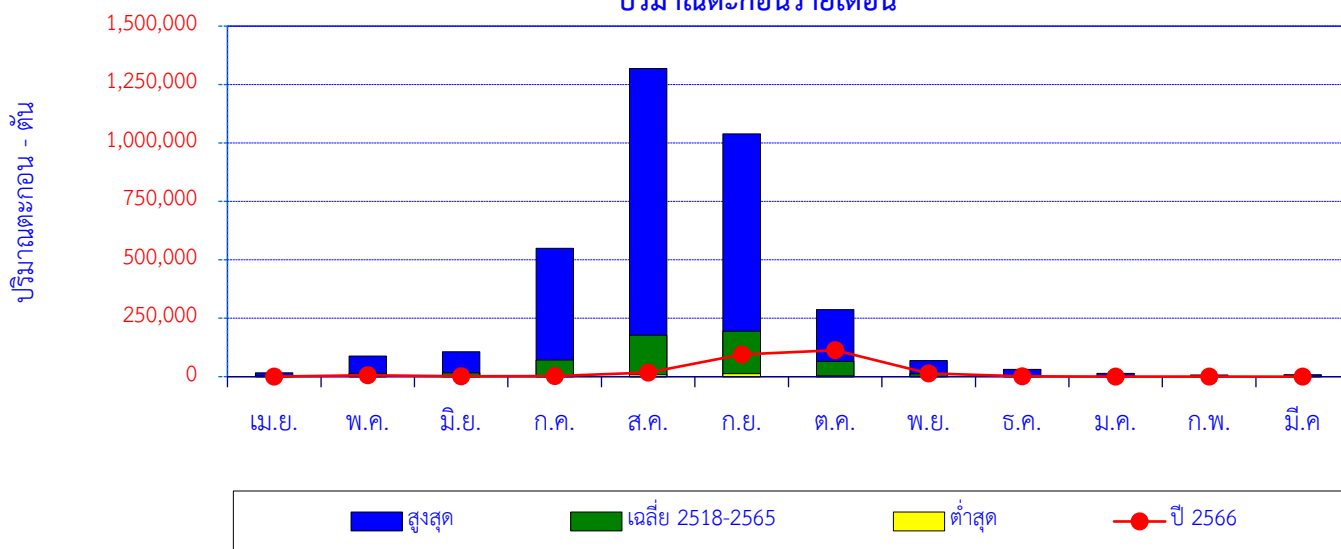

เดือน	เม.ย.	พ.ค.	มิ.ย.	ก.ค.	ส.ค.	ก.ย.	ต.ค.	พ.ย.	ธ.ค.	ม.ค.	ก.พ.	มี.ค.	ปี
สูงสุด	15,886	87,868	106,721	548,983	1,318,312	1,038,844	286,828	68,625	31,632	14,472	6,920	8,290	
เฉลี่ย 2518-2565	2,367	14,267	15,905	71,710	177,237	194,289	64,901	11,319	3,750	1,956	1,047	894	559,644
ต่ำสุด	3	3	60	191	8,030	12,523	3,429	294	151	51	21	8	
ปี 2566	142	6,533	1,313	2,216	17,354	95,463	113,147	14,169	1,037	171	65	31	251,641

ปริมาณตะกอนสะสมรายเดือน

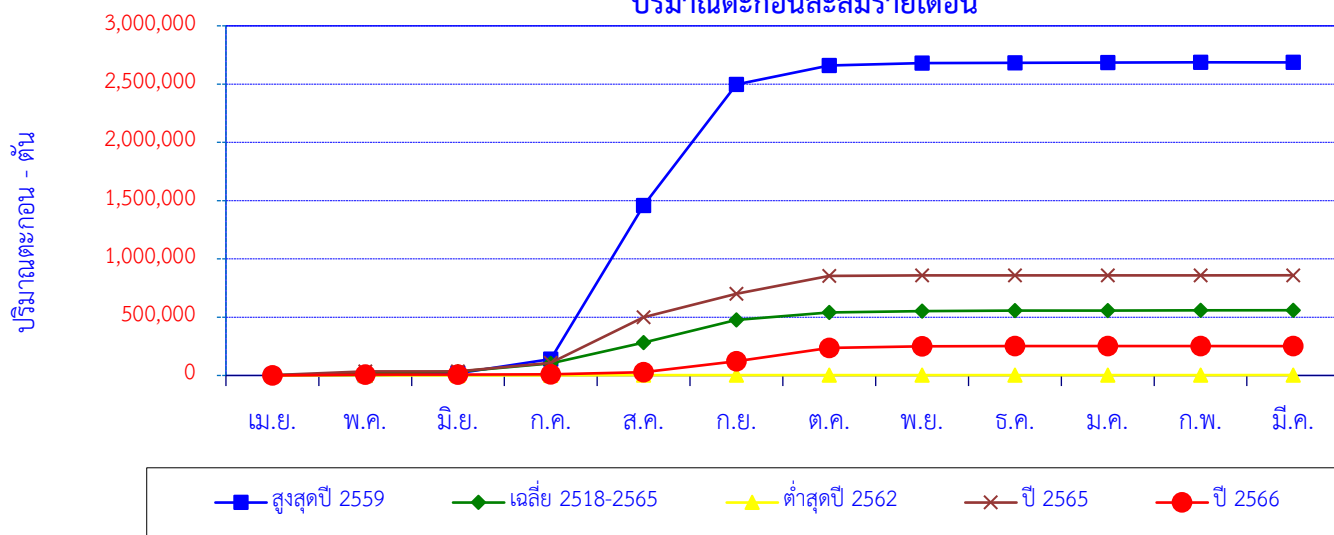

เดือน	เม.ย.	พ.ค.	มิ.ย.	ก.ค.	ส.ค.	ก.ย.	ต.ค.	พ.ย.	ธ.ค.	ม.ค.	ก.พ.	มี.ค.	ปี
สูงสุดปี 2559	7	1,078	18,162	121,456	1,318,312	1,038,844	161,816	21,628	2,227	2,533	250	90	2,686,403
สะสมปี 2559	7	1,085	19,248	140,704	1,459,016	2,497,860	2,659,676	2,681,304	2,683,531	2,686,064	2,686,313	2,686,403	
เฉลี่ย 2518-2565	2,367	14,267	15,905	71,710	177,237	194,289	64,901	11,319	3,750	1,956	1,047	894	559,644
เฉลี่ยสะสม	2,367	16,635	32,540	104,250	281,487	475,776	540,677	551,996	555,747	557,703	558,750	559,644	
ต่ำสุดปี 2562	1	3	4	2	2,704	968	39	14	5	3	1	1	3,745
สะสมปี 2562	1	4	9	11	2,714	3,682	3,720	3,735	3,740	3,743	3,744	3,745	
ปี 2565	2,854	32,006	1,245	71,762	390,741	202,070	153,293	4,339	923	256	160	83	859,733
สะสมปี 2565	2,854	34,859	36,105	107,867	498,608	700,679	853,972	858,311	859,234	859,490	859,650	859,733	
ปี 2566	142	6,533	1,313	2,216	17,354	95,463	113,147	14,169	1,037	171	65	31	251,641
สะสมปี 2566	142	6,675	7,988	10,204	27,558	123,021	236,168	250,337	251,374	251,545	251,610	251,641	

สถานี Y.24 น้ำปี บ้านมาง ต.มาง อ.เชียงม่วน จ.พะเยา

ปริมาณตะกอนรายเดือน

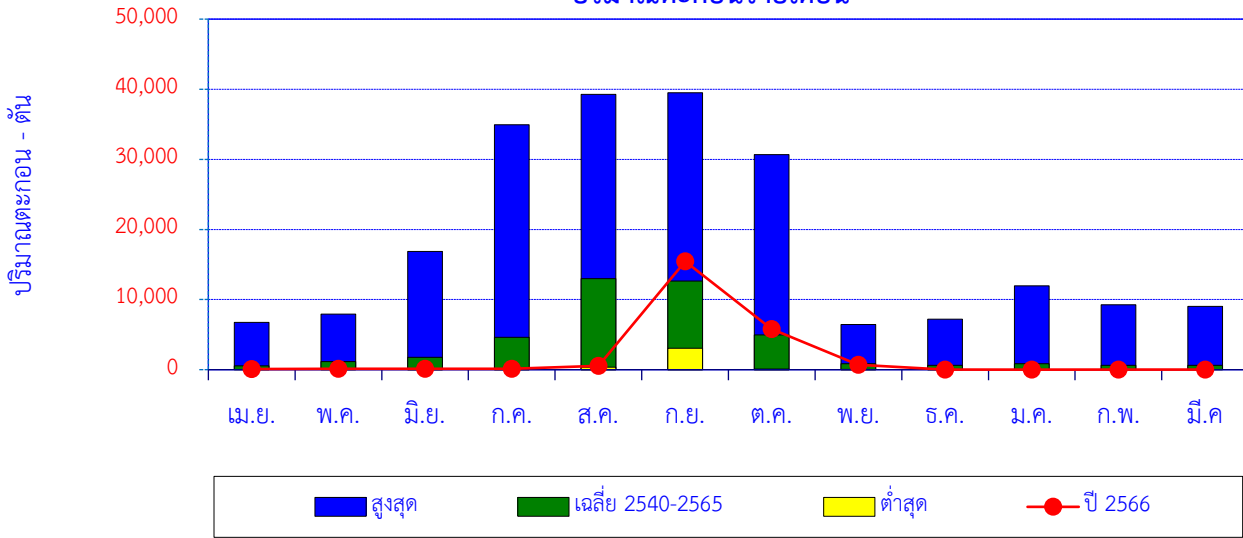

เดือน	เม.ย.	พ.ค.	มิ.ย.	ก.ค.	ส.ค.	ก.ย.	ต.ค.	พ.ย.	ธ.ค.	ม.ค.	ก.พ.	มี.ค.	ปี
สูงสุด	6,758	7,941	16,850	34,937	39,263	39,497	30,686	6,445	7,187	11,941	9,262	9,039	
เฉลี่ย 2540-2565	540	1,141	1,775	4,624	12,980	12,647	4,939	849	604	852	620	622	42,195
ต่ำสุด	0	0	39	19	340	3,040	104	29	4	0	0	0	
ปี 2566	71	145	136	145	535	15,446	5,795	714	26	5	7	10	23,035

ปริมาณตะกอนสะสมรายเดือน

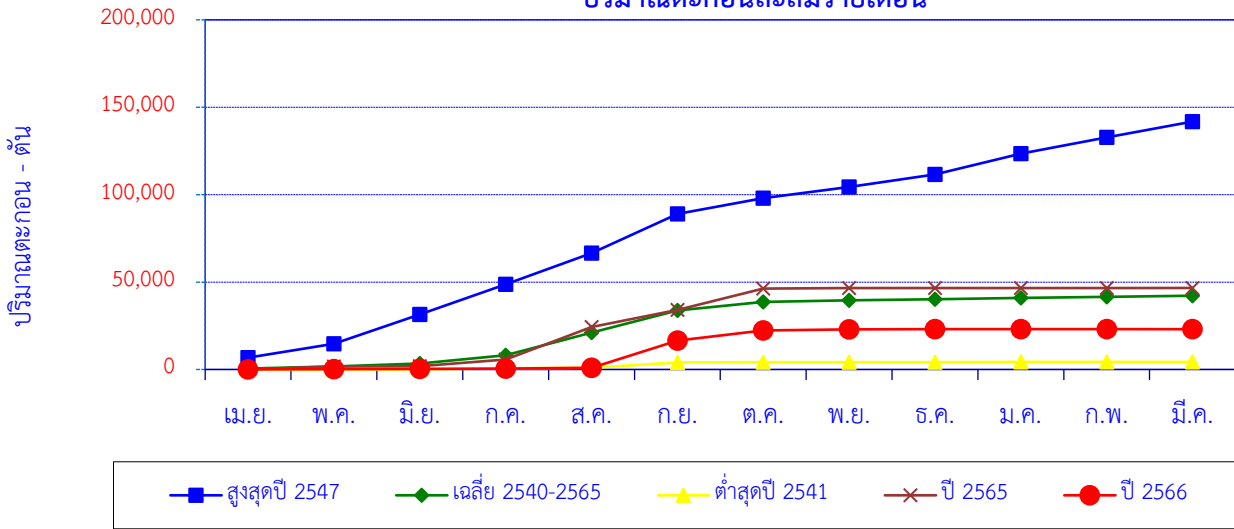

เดือน	เม.ย.	พ.ค.	มิ.ย.	ก.ค.	ส.ค.	ก.ย.	ต.ค.	พ.ย.	ธ.ค.	ม.ค.	ก.พ.	มี.ค.	ปี
สูงสุดปี 2547	6,758	7,941	16,850	17,158	17,856	22,456	8,904	6,445	7,187	11,941	9,262	9,039	141,798
สะสมปี 2547	6,758	14,699	31,549	48,707	66,564	89,020	97,923	104,369	111,556	123,497	132,759	141,798	
เฉลี่ย 2540-2565	540	1,141	1,775	4,624	12,980	12,647	4,939	849	604	852	620	622	42,195
เฉลี่ยสะสม	540	1,681	3,455	8,080	21,060	33,707	38,646	39,496	40,100	40,952	41,572	42,195	
ต่ำสุดปี 2541	1	0	116	498	340	3,040	104	46	83	79	0	5	4,312
สะสมปี 2541	1	1	117	615	955	3,995	4,099	4,145	4,228	4,307	4,307	4,312	
ปี 2565	44	1,605	165	3,918	18,557	9,769	12,282	200	54	21	4	6	46,625
สะสมปี 2565	44	1,649	1,814	5,731	24,288	34,057	46,339	46,540	46,594	46,615	46,619	46,625	
ปี 2566	71	145	136	145	535	15,446	5,795	714	26	5	7	10	23,035
สะสมปี 2566	71	216	352	497	1,032	16,478	22,273	22,987	23,013	23,018	23,025	23,035	

สถานี Y.37 แม่น้ำยม บ้านวังชัน ต.วังชัน อ.วังชัน จ.แพร่

ปริมาณตะกอนรายเดือน

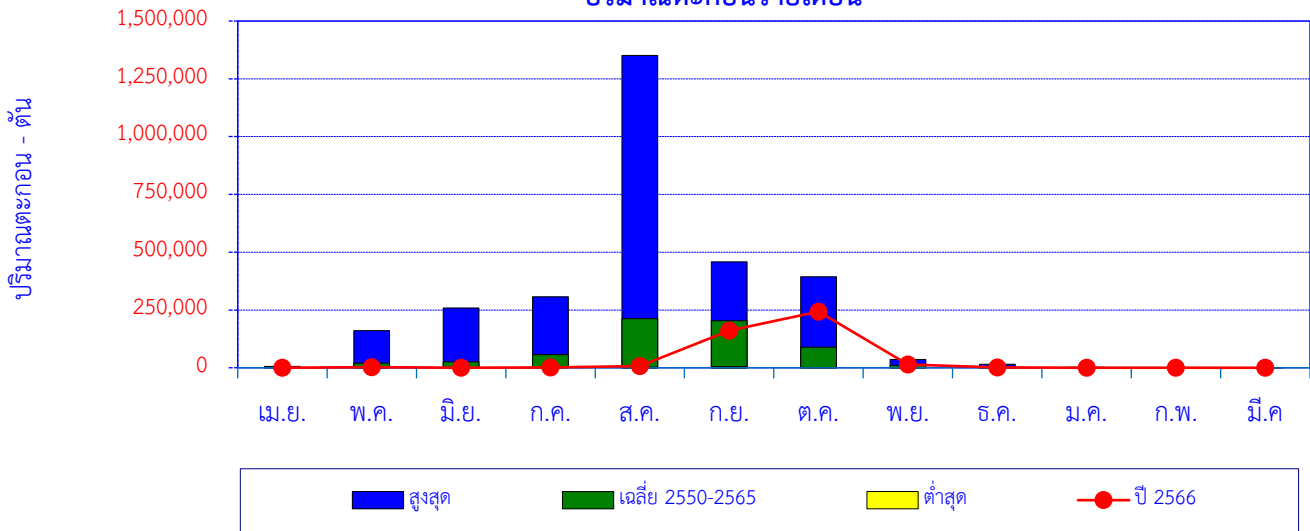

เดือน	เม.ย.	พ.ค.	มิ.ย.	ก.ค.	ส.ค.	ก.ย.	ต.ค.	พ.ย.	ธ.ค.	ม.ค.	ก.พ.	มี.ค.	ปี
สูงสุด	5,967	160,556	258,147	307,043	1,350,746	458,720	394,184	36,162	15,169	3,079	1,129	740	
เฉลี่ย 2550-2565	1,144	20,060	25,042	57,059	212,212	203,866	89,177	11,106	2,248	678	183	158	622,933
ต่ำสุด	0	8	44	0	2,612	4,888	1,576	53	49	8	0	0	
ปี 2566	179	2,100	374	845	7,018	161,039	243,043	14,091	1,343	372	22	19	430,445

ปริมาณตะกอนสะสมรายเดือน

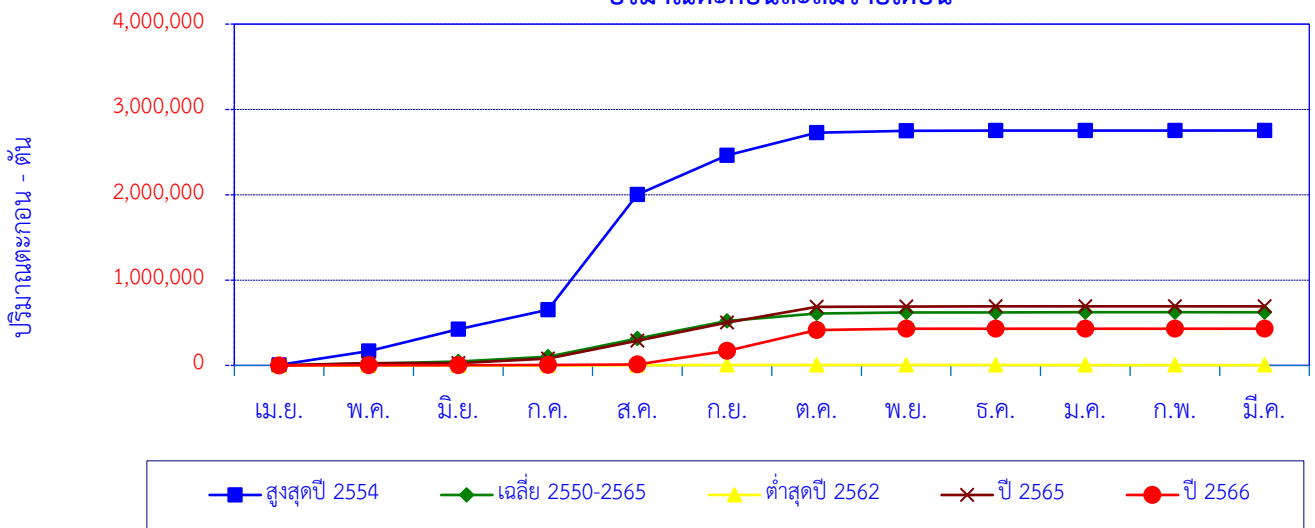

เดือน	เม.ย.	พ.ค.	มิ.ย.	ก.ค.	ส.ค.	ก.ย.	ต.ค.	พ.ย.	ธ.ค.	ม.ค.	ก.พ.	มี.ค.	ปี
สูงสุดปี 2554	5,967	160,556	258,147	227,736	1,350,746	458,720	266,741	19,084	3,790	781	421	499	2,753,189
สะสมปี 2554	5,967	166,524	424,671	652,407	2,003,153	2,461,874	2,728,614	2,747,699	2,751,489	2,752,270	2,752,691	2,753,189	
เฉลี่ย 2550-2565	1,144	20,060	25,042	57,059	212,212	203,866	89,177	11,106	2,248	678	183	158	622,933
เฉลี่ยสะสม	1,144	21,204	46,246	103,305	315,518	519,384	608,561	619,667	621,915	622,592	622,776	622,933	
ต่ำสุดปี 2562	1	0	0	0	1,697	1,746	16	1	0	1	1	0	3,463
สะสมปี 2562	1	1	1	1	1,698	3,444	3,460	3,460	3,461	3,462	3,463	3,463	
ปี 2565	1,151	24,708	1,670	51,387	211,757	209,863	184,583	5,147	1,346	227	24	49	691,913
สะสมปี 2565	1,151	25,859	27,530	78,917	290,674	500,537	685,120	690,267	691,614	691,841	691,864	691,913	
ปี 2566	179	2,100	374	845	7,018	161,039	243,043	14,091	1,343	372	22	19	430,445
สะสมปี 2566	179	2,279	2,653	3,498	10,516	171,555	414,598	428,689	430,032	430,405	430,426	430,445	

สถานี น้ำปี Y.65 บ้านฟ้าใต้ ต.บ้านฟ้า อ.บ้านหลวง จ.น่าน

ปริมาณตะกอนรายเดือน

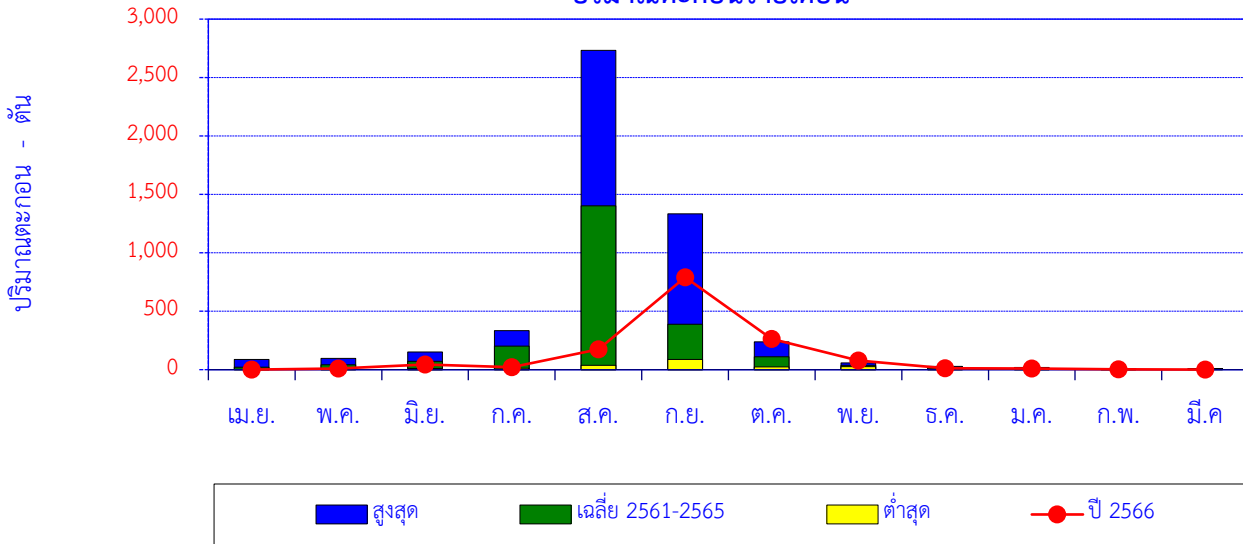

เดือน	เม.ย.	พ.ค.	มิ.ย.	ก.ค.	ส.ค.	ก.ย.	ต.ค.	พ.ย.	ธ.ค.	ม.ค.	ก.พ.	มี.ค.	ปี
สูงสุด	89	97	151	333	2,733	1,335	238	57	28	20	11	11	
เฉลี่ย 2561-2565	22	42	71	203	1,401	388	111	38	16	10	6	4	2,312
ต่ำสุด	1	2	10	12	38	87	24	26	8	3	2	0	
ปี 2566	1	10	45	22	174	791	263	77	13	9	4	2	1,411

ปริมาณตะกอนสะสมรายเดือน

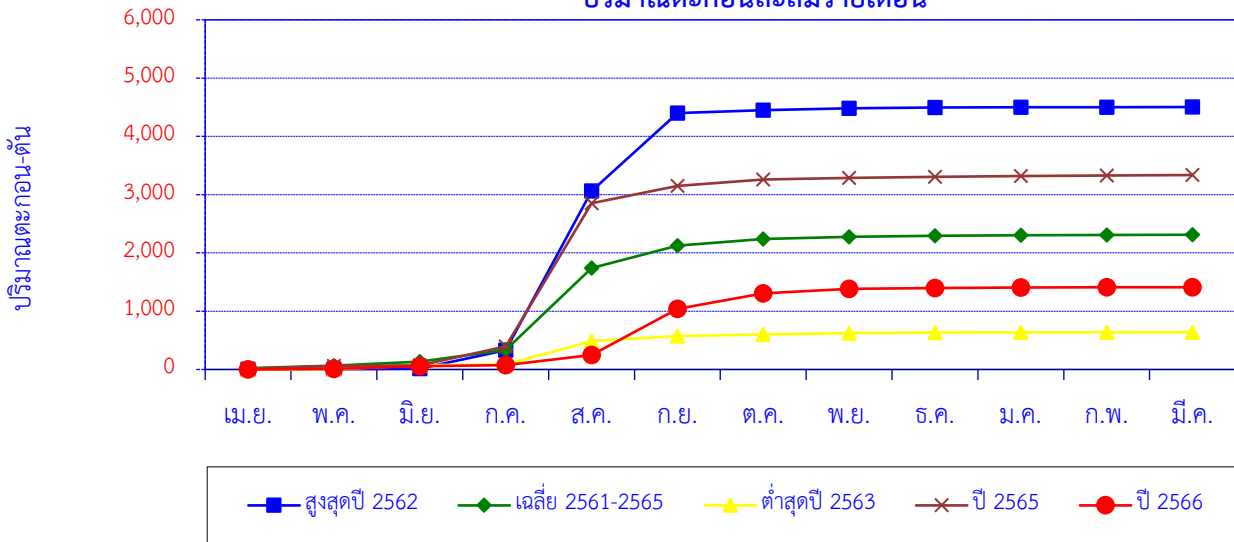

เดือน	เม.ย.	พ.ค.	มิ.ย.	ก.ค.	ส.ค.	ก.ย.	ต.ค.	พ.ย.	ธ.ค.	ม.ค.	ก.พ.	มี.ค.	ปี
สูงสุดปี 2562	1	4	10	316	2,733	1,335	52	31	15	4	2	2	4,504
สะสมปี 2562	1	6	15	331	3,064	4,399	4,451	4,481	4,496	4,500	4,502	4,504	
เฉลี่ย 2561-2565	22	42	71	203	1,401	388	111	38	16	10	6	4	2,312
เฉลี่ยสะสม	22	64	135	338	1,739	2,127	2,239	2,277	2,292	2,303	2,308	2,312	
ต่ำสุดปี 2563	1	2	70	12	404	87	24	26	8	3	2	0	639
สะสมปี 2563	1	3	73	85	488	575	599	625	633	636	638	639	
ปี 2565	13	48	12	322	2,460	294	111	28	19	14	9	7	3,337
สะสมปี 2565	13	61	72	394	2,855	3,149	3,260	3,288	3,307	3,320	3,329	3,337	
ปี 2566	1	10	45	22	174	791	263	77	13	9	4	2	1,411
สะสมปี 2566	1	10	55	76	250	1,041	1,305	1,382	1,396	1,405	1,409	1,411	

สถานี N.1 แม่น้ำน่าน สำนักงานป่าไม้ ต.ในเวียง อ.เมือง จ.น่าน

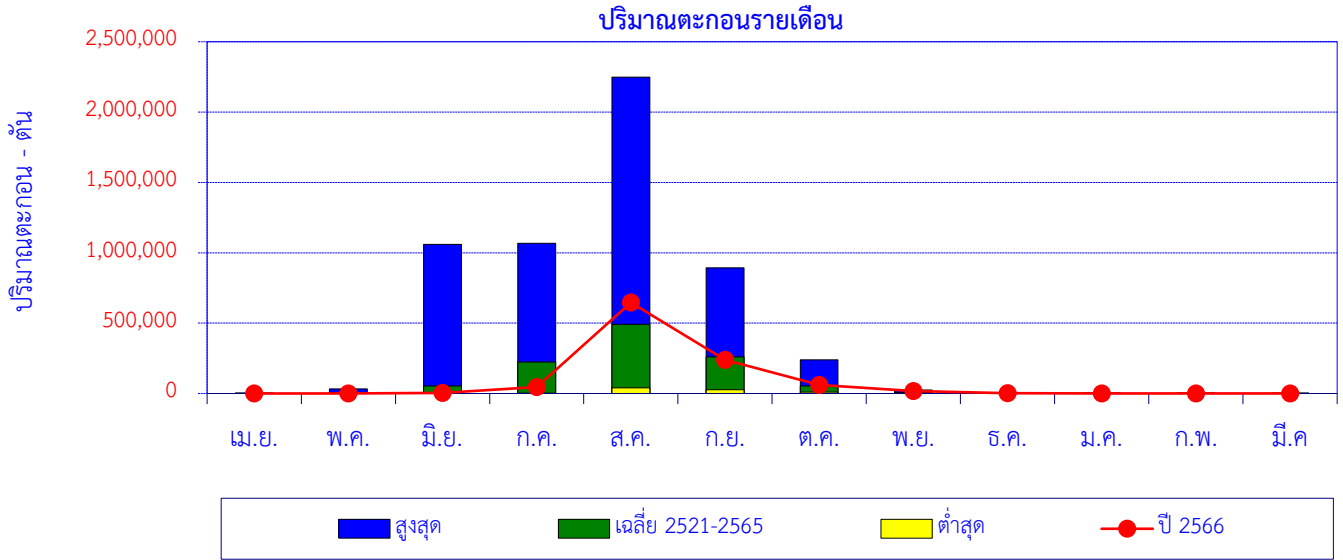

เดือน	เม.ย.	พ.ค.	มิ.ย.	ก.ค.	ส.ค.	ก.ย.	ต.ค.	พ.ย.	ธ.ค.	ม.ค.	ก.พ.	มี.ค.	ปี
สูงสุด	3,155	32,668	1,059,665	1,066,842	2,248,263	894,013	238,959	24,549	7,054	3,405	3,453	1,266	
เฉลี่ย 2521-2565	789	5,358	54,335	223,479	492,005	259,439	52,619	8,293	2,776	1,189	553	322	1,101,157
ต่ำสุด	31	90	422	2,847	40,129	26,598	9,153	938	438	110	64	22	
ปี 2566	27	475	4,948	45,268	646,480	238,910	60,420	16,630	2,893	1,043	309	77	1,017,480

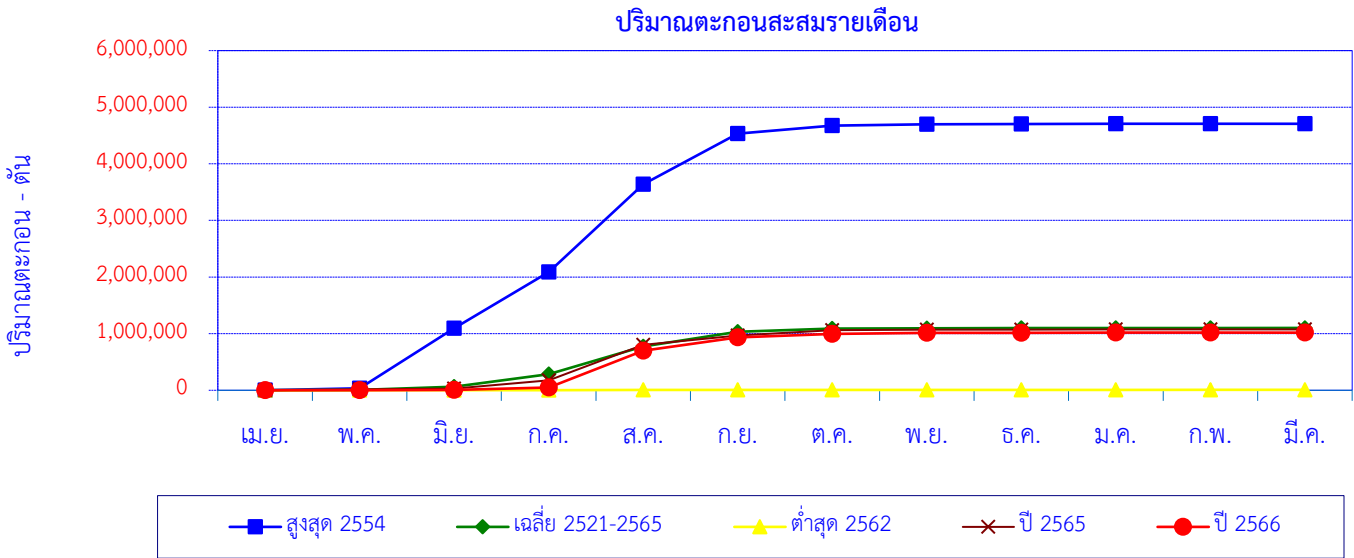

เดือน	เม.ย.	พ.ค.	มิ.ย.	ก.ค.	ส.ค.	ก.ย.	ต.ค.	พ.ย.	ธ.ค.	ม.ค.	ก.พ.	มี.ค.	ปี
สูงสุด 2554	1,476	32,668	1,059,665	993,953	1,550,667	894,013	143,160	20,754	6,050	2,921	1,206	712	4,707,245
สะสมปี 2554	1,476	34,144	1,093,809	2,087,762	3,638,428	4,532,441	4,675,601	4,696,356	4,702,406	4,705,327	4,706,533	4,707,245	
เฉลี่ย 2521-2565	789	5,358	54,335	223,479	492,005	259,439	52,619	8,293	2,776	1,189	553	322	1,101,157
เฉลี่ยสะสม	789	6,147	60,482	283,962	775,967	1,035,406	1,088,024	1,096,318	1,099,093	1,100,282	1,100,835	1,101,157	
ต่ำสุด 2562	1	2	14	122	6,011	1,624	125	43	14	6	2	1	7,964
สะสมปี 2562	1	4	17	139	6,150	7,774	7,899	7,942	7,955	7,962	7,964	7,964	
ปี 2565	878	13,163	13,535	149,997	626,089	162,042	94,695	9,483	3,006	1,000	358	132	1,074,378
สะสมปี 2565	878	14,041	27,576	177,573	803,662	965,705	1,060,399	1,069,882	1,072,888	1,073,888	1,074,246	1,074,378	
ปี 2566	27	475	4,948	45,268	646,480	238,910	60,420	16,630	2,893	1,043	309	77	1,017,480
สะสมปี 2566	27	501	5,449	50,718	697,198	936,108	996,528	1,013,158	1,016,050	1,017,093	1,017,403	1,017,480	

สถานี N.64 แม่น้ำน่าน บ้านผาขวาง ต.บ่อ อ.เมือง จ.น่าน

ปริมาณตะกอนรายเดือน

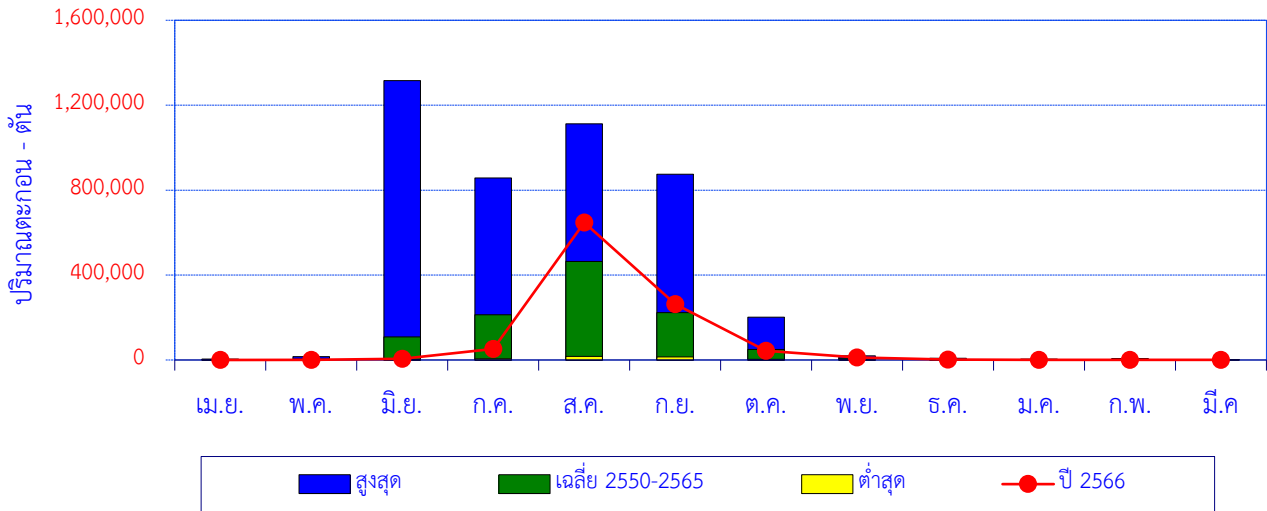

เดือน	เม.ย.	พ.ค.	มิ.ย.	ก.ค.	ส.ค.	ก.ย.	ต.ค.	พ.ย.	ธ.ค.	ม.ค.	ก.พ.	มี.ค.	ปี
สูงสุด	4,786	15,386	1,315,399	857,727	1,112,819	875,344	201,722	19,904	8,060	4,292	7,006	2,326	
เฉลี่ย 2550-2565	1,518	4,736	108,313	213,359	464,372	222,687	49,100	7,969	3,537	1,540	1,130	609	1,078,869
ต่ำสุด	92	350	477	5,289	16,463	14,507	3,179	1,837	598	558	0	0	
ปี 2566	39	508	6,281	52,109	647,369	262,878	43,871	11,403	2,357	695	576	473	1,028,560

ปริมาณตะกอนสะสมรายเดือน

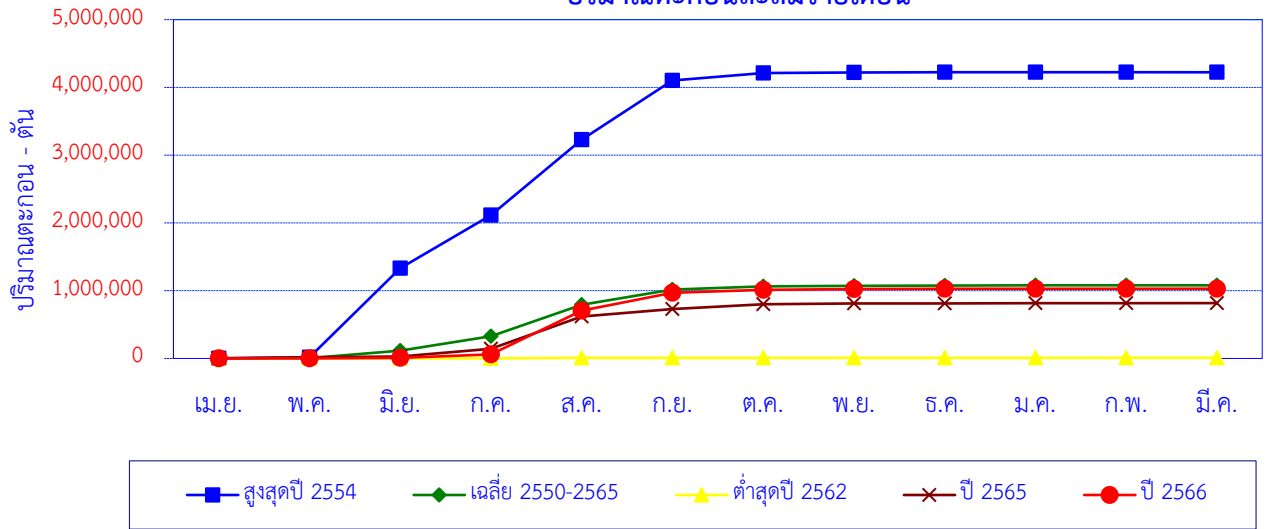

เดือน	เม.ย.	พ.ค.	มิ.ย.	ก.ค.	ส.ค.	ก.ย.	ต.ค.	พ.ย.	ธ.ค.	ม.ค.	ก.พ.	มี.ค.	ปี
สูงสุดปี 2554	301	15,386	1,315,399	783,401	1,112,819	875,344	109,448	8,143	1,276	677	338	248	4,222,779
สะสมปี 2554	301	15,686	1,331,085	2,114,487	3,227,305	4,102,649	4,212,097	4,220,240	4,221,516	4,222,193	4,222,531	4,222,779	
เฉลี่ย 2550-2565	1,518	4,736	108,313	213,359	464,372	222,687	49,100	7,969	3,537	1,540	1,130	609	1,078,869
เฉลี่ยสะสม	1,518	6,254	114,567	327,925	792,297	1,014,984	1,064,084	1,072,053	1,075,590	1,077,130	1,078,260	1,078,869	
ต่ำสุดปี 2562	4	4	18	222	7,329	2,230	103	30	12	6	2	1	9,960
สะสมปี 2562	4	7	26	247	7,576	9,806	9,909	9,939	9,951	9,956	9,959	9,960	
ปี 2565	2,260	12,968	14,670	110,750	477,694	110,608	72,607	8,380	3,261	1,742	921	615	816,475
สะสมปี 2565	2,260	15,228	29,898	140,647	618,341	728,949	801,556	809,936	813,197	814,939	815,861	816,475	
ปี 2566	39	508	6,281	52,109	647,369	262,878	43,871	11,403	2,357	695	576	473	1,028,560
สะสมปี 2566	39	547	6,829	58,938	706,307	969,185	1,013,056	1,024,459	1,026,816	1,027,511	1,028,086	1,028,560	

สถานี N.65 ห้วยน้ำยาว บ้านปางสา ต.ผาทอง อ.ท่าวังผา จ.น่าน

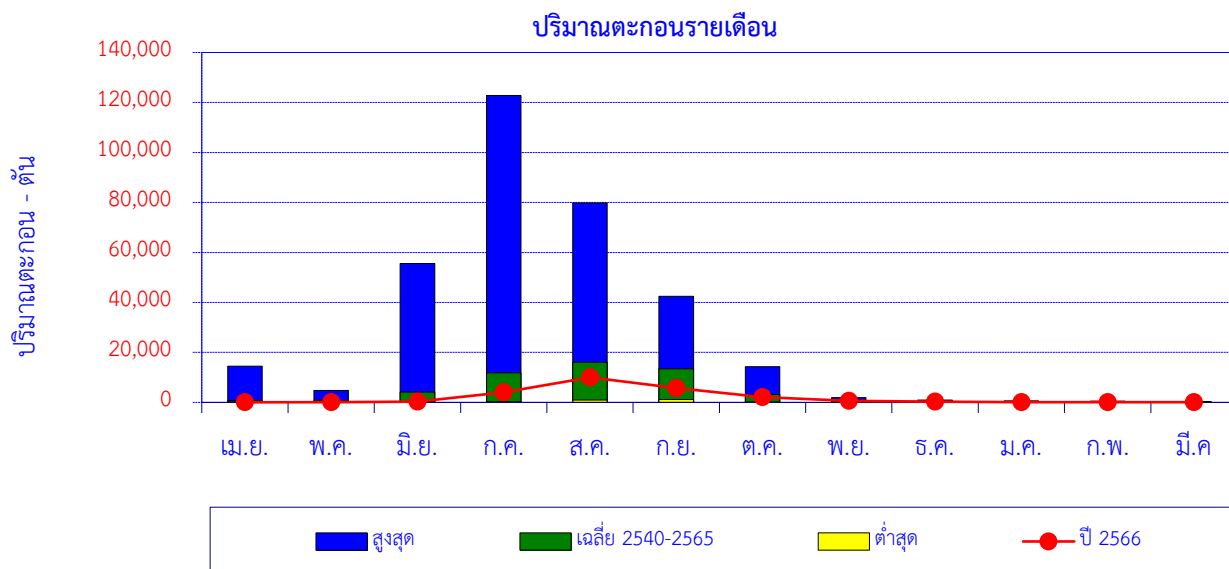

เดือน	เม.ย.	พ.ค.	มิ.ย.	ก.ค.	ส.ค.	ก.ย.	ต.ค.	พ.ย.	ธ.ค.	ม.ค.	ก.พ.	มี.ค.	ปี
สูงสุด	14,518	4,797	55,589	122,752	79,783	42,413	14,300	1,859	914	572	556	269	
เฉลี่ย 2540-2565	753	811	4,161	11,807	16,137	13,458	3,186	856	413	245	153	105	52,084
ต่ำสุด	27	62	76	160	912	1,125	107	82	54	44	35	10	
ปี 2566	41	101	340	4,067	10,019	5,744	2,108	657	300	111	104	55	23,647

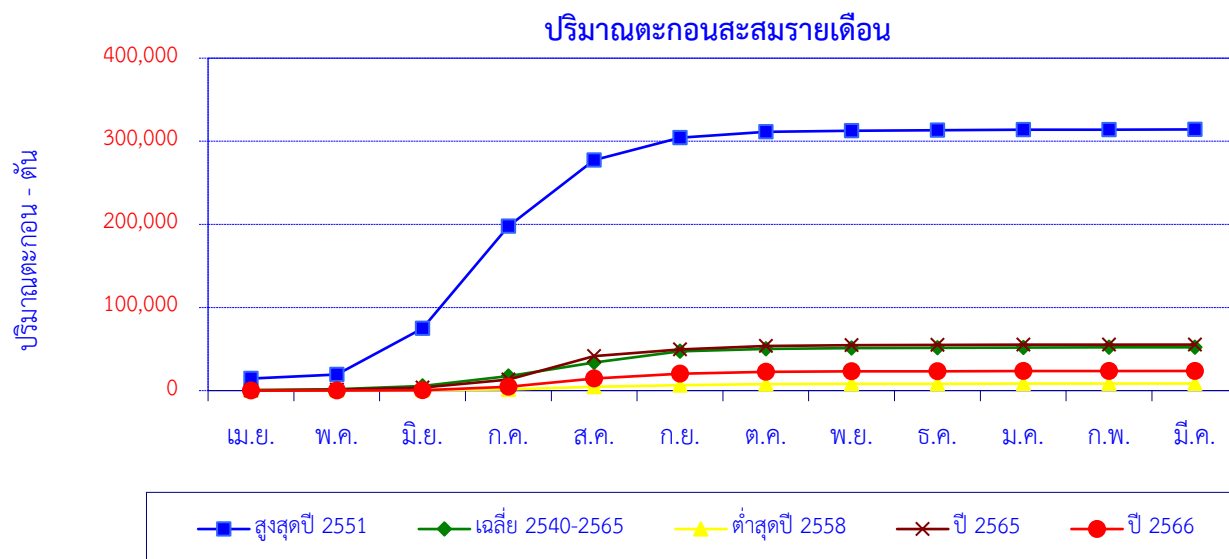

เดือน	เม.ย.	พ.ค.	มิ.ย.	ก.ค.	ส.ค.	ก.ย.	ต.ค.	พ.ย.	ธ.ค.	ม.ค.	ก.พ.	มี.ค.	ปี
สูงสุดปี 2551	14,518	4,797	55,589	122,752	79,783	26,839	6,925	1,463	754	388	200	225	314,231
สะสมปี 2551	14,518	19,314	74,904	197,655	277,438	304,277	311,202	312,665	313,419	313,807	314,007	314,231	
เฉลี่ย 2540-2565	753	811	4,161	11,807	16,137	13,458	3,186	856	413	245	153	105	52,084
เฉลี่ยสะสม	753	1,564	5,725	17,532	33,670	47,127	50,313	51,169	51,581	51,826	51,979	52,084	
ต่ำสุดปี 2558	322	117	202	621	3,427	1,866	1,114	325	291	140	83	40	8,547
สะสมปี 2558	322	439	641	1,262	4,689	6,555	7,669	7,994	8,285	8,425	8,508	8,547	
ปี 2565	87	878	2,702	9,650	28,033	8,183	4,295	824	365	182	100	75	55,378
สะสมปี 2565	87	966	3,668	13,318	41,351	49,534	53,830	54,654	55,020	55,202	55,302	55,378	
ปี 2566	41	101	340	4,067	10,019	5,744	2,108	657	300	111	104	55	23,647
สะสมปี 2566	41	142	482	4,549	14,568	20,312	22,420	23,077	23,377	23,488	23,593	23,647	

สถานี N.75 น้ำว่า สะพานท่าลี่ ต.ซึ้ง อ.เวียงสา จ.น่าน

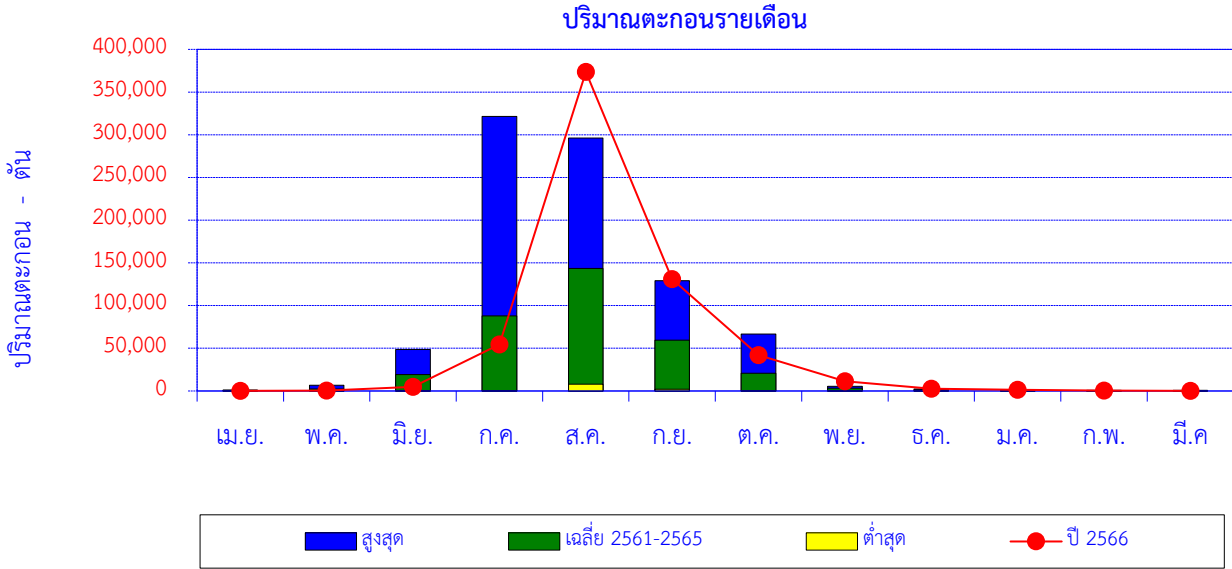

เดือน	เม.ย.	พ.ค.	มิ.ย.	ก.ค.	ส.ค.	ก.ย.	ต.ค.	พ.ย.	ธ.ค.	ม.ค.	ก.พ.	มี.ค.	ปี
สูงสุด	1,212	6,814	48,569	321,591	296,269	129,016	66,616	5,416	2,293	1,875	805	907	
เฉลี่ย 2561-2565	728	2,406	19,297	88,043	143,630	59,509	20,902	3,342	1,493	947	519	434	341,249
ต่ำสุด	7	6	158	259	8,060	1,938	308	66	29	16	9	7	
ปี 2566	150	455	4,846	54,510	373,660	130,956	42,130	11,264	2,763	1,257	542	273	622,804

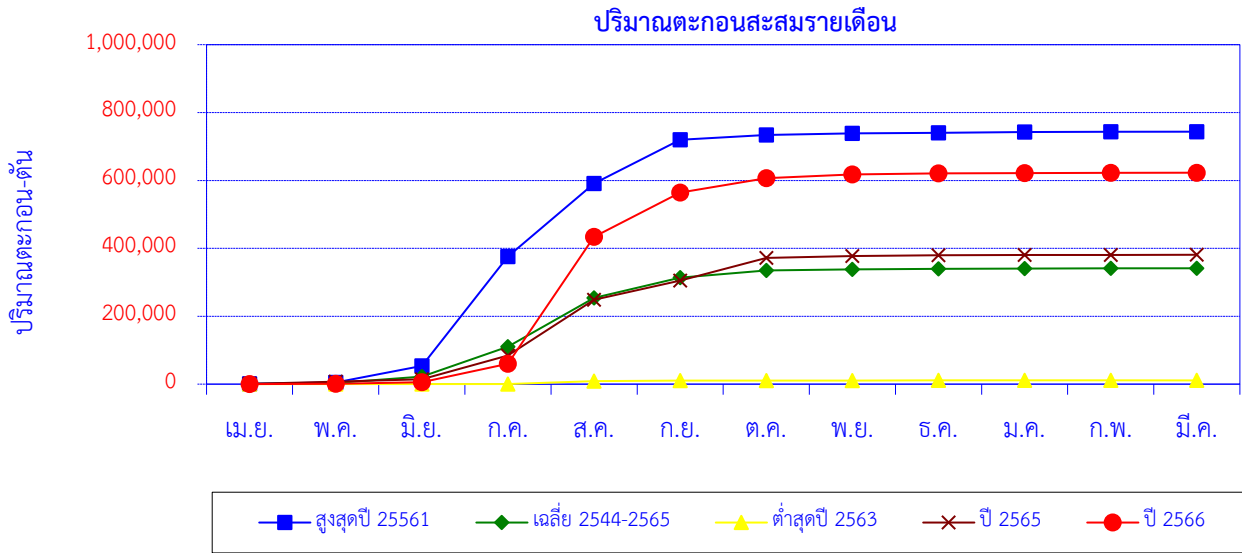

เดือน	เม.ย.	พ.ค.	มิ.ย.	ก.ค.	ส.ค.	ก.ย.	ต.ค.	พ.ย.	ธ.ค.	ม.ค.	ก.พ.	มี.ค.	ปี
สูงสุดปี 25561	1,212	4,012	48,569	321,591	215,600	129,016	14,208	4,165	2,293	1,875	662	489	743,693
สะสมปี 2561	1,212	5,224	53,793	375,384	590,985	720,000	734,209	738,374	740,667	742,542	743,204	743,693	
เฉลี่ย 2544-2565	728	2,406	19,297	88,043	143,630	59,509	20,902	3,342	1,493	947	519	434	341,249
เฉลี่ยสะสม	728	3,134	22,431	110,474	254,104	313,613	334,515	337,856	339,349	340,296	340,815	341,249	
ต่ำสุดปี 2563	7	6	158	259	8,060	1,938	308	66	29	16	9	7	10,863
สะสมปี 2563	7	12	171	430	8,490	10,428	10,736	10,802	10,831	10,846	10,856	10,863	
ปี 2565	776	6,814	7,113	69,613	164,158	56,694	66,616	5,416	2,095	986	500	325	381,106
สะสมปี 2565	776	7,590	14,703	84,316	248,474	305,168	371,784	377,200	379,295	380,281	380,781	381,106	
ปี 2566	150	455	4,846	54,510	373,660	130,956	42,130	11,264	2,763	1,257	542	273	622,804
สะสมปี 2566	150	604	5,450	59,960	433,619	564,575	606,705	617,969	620,732	621,989	622,531	622,804	

สถานี G.8 น้ำแม่ลาว บ้านต้นยาง ต.บัวสลี อ.แม่ลาว จ.เชียงราย

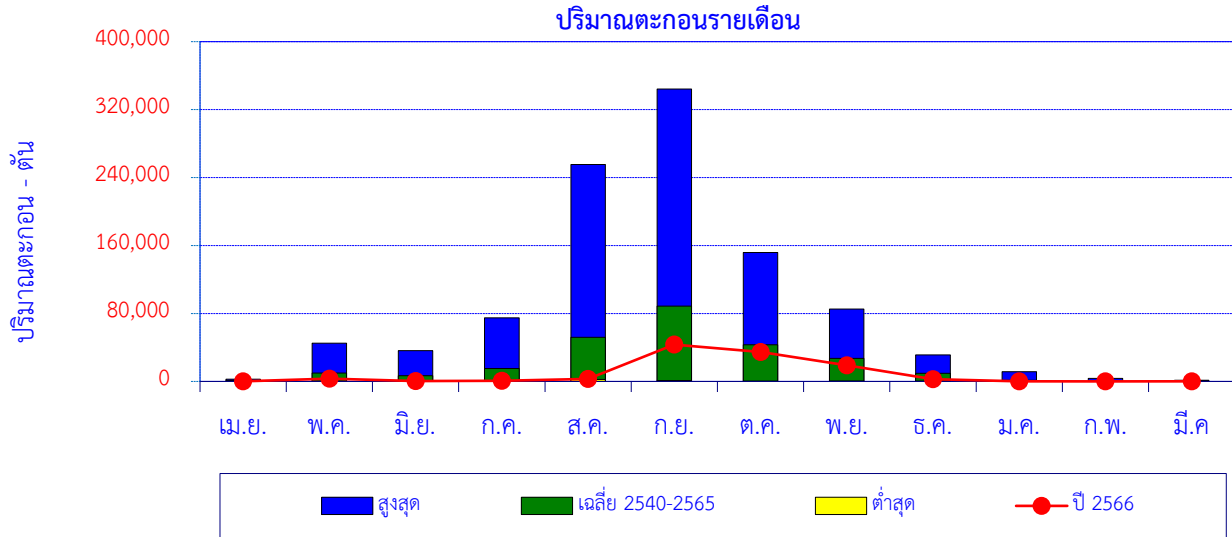

เดือน	เม.ย.	พ.ค.	มิ.ย.	ก.ค.	ส.ค.	ก.ย.	ต.ค.	พ.ย.	ธ.ค.	ม.ค.	ก.พ.	มี.ค.	ปี
สูงสุด	2,746	44,895	36,388	74,973	255,460	344,158	151,890	85,348	31,128	11,306	3,465	1,240	
เฉลี่ย 2540-2565	700	9,922	6,767	15,316	52,074	88,567	43,178	27,048	9,489	1,456	399	259	255,176
ต่ำสุด	22	77	189	52	2,462	1,131	112	592	166	4	9	1	
ปี 2566	78	3,419	445	663	3,083	43,328	34,748	18,933	2,492	107	18	23	107,337

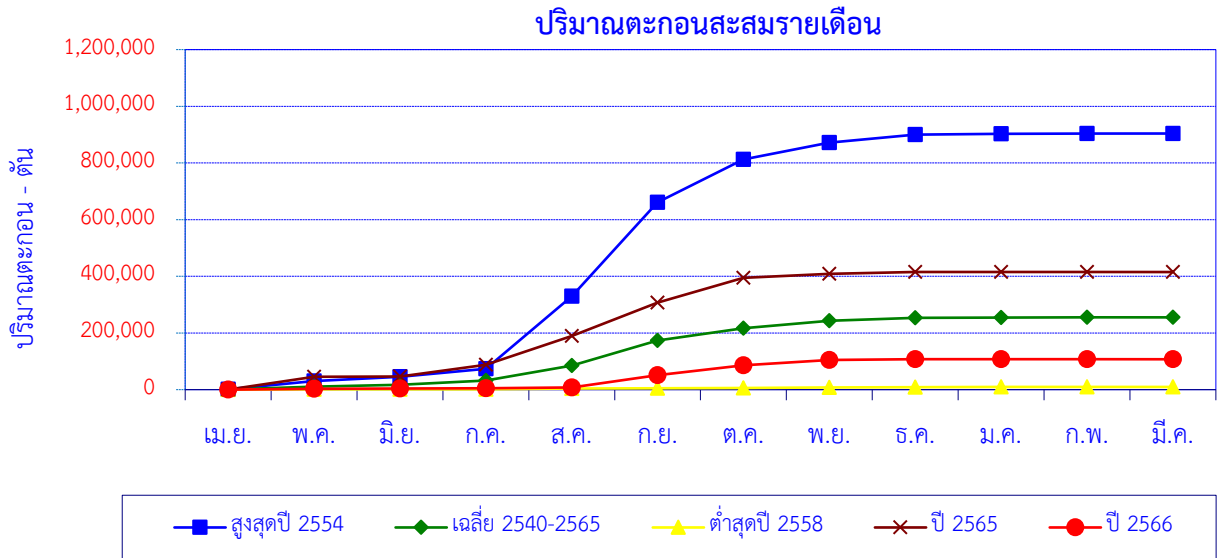

เดือน	เม.ย.	พ.ค.	มิ.ย.	ก.ค.	ส.ค.	ก.ย.	ต.ค.	พ.ย.	ธ.ค.	ม.ค.	ก.พ.	มี.ค.	ปี
สูงสุดปี 2554	1,447	29,022	14,999	28,338	255,460	331,322	151,890	59,752	27,952	2,247	981	543	903,952
สะสมปี 2554	1,447	30,468	45,467	73,805	329,265	660,587	812,477	872,229	900,181	902,427	903,409	903,952	
เฉลี่ย 2540-2565	700	9,922	6,767	15,316	52,074	88,567	43,178	27,048	9,489	1,456	399	259	255,176
เฉลี่ยสะสม	700	10,622	17,389	32,705	84,780	173,347	216,525	243,573	253,062	254,518	254,917	255,176	
ต่ำสุดปี 2558	304	596	189	530	2,462	1,131	317	1,986	1,158	893	10	5	9,581
สะสมปี 2558	304	900	1,090	1,619	4,081	5,212	5,529	7,515	8,673	9,565	9,576	9,581	
ปี 2565	271	44,895	1,035	41,264	101,550	118,079	87,856	14,043	5,966	53	37	51	415,099
สะสมปี 2565	271	45,165	46,200	87,464	189,014	307,092	394,949	408,992	414,958	415,011	415,048	415,099	
ปี 2566	78	3,419	445	663	3,083	43,328	34,748	18,933	2,492	107	18	23	107,337
สะสมปี 2566	78	3,497	3,942	4,605	7,688	51,016	85,764	104,698	107,189	107,296	107,314	107,337	

สถานี G.9 น้ำแม่สรวย บ้านกระเหรียงทุ่งพร้าว ต.วาวี อ.แม่สรวย จ.เชียงราย

ปริมาณตะกอนรายเดือน

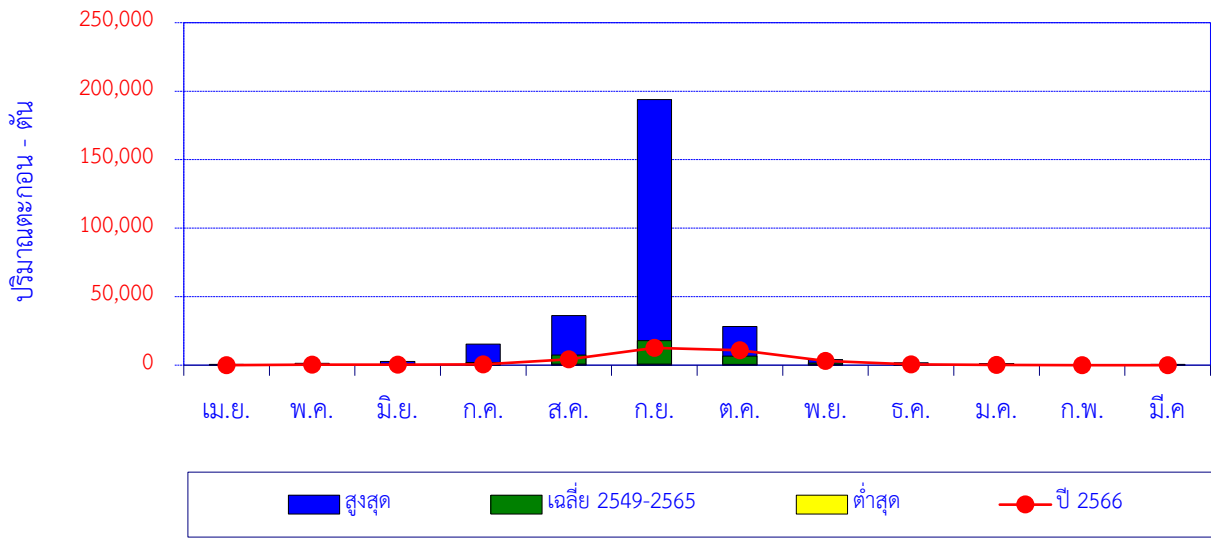

เดือน	เม.ย.	พ.ค.	มิ.ย.	ก.ค.	ส.ค.	ก.ย.	ต.ค.	พ.ย.	ธ.ค.	ม.ค.	ก.พ.	มี.ค.	ปี
สูงสุด	517	1,391	2,646	15,381	36,196	193,889	28,248	4,134	1,773	1,069	355	643	
เฉลี่ย 2549-2565	219	634	819	1,868	7,419	17,945	6,524	1,545	617	406	201	187	38,383
ต่ำสุด	9	40	14	176	779	737	493	369	106	62	56	22	
ปี 2566	11	350	295	483	4,273	12,604	10,974	3,018	647	166	76	50	32,949

ปริมาณตะกอนสะสมรายเดือน

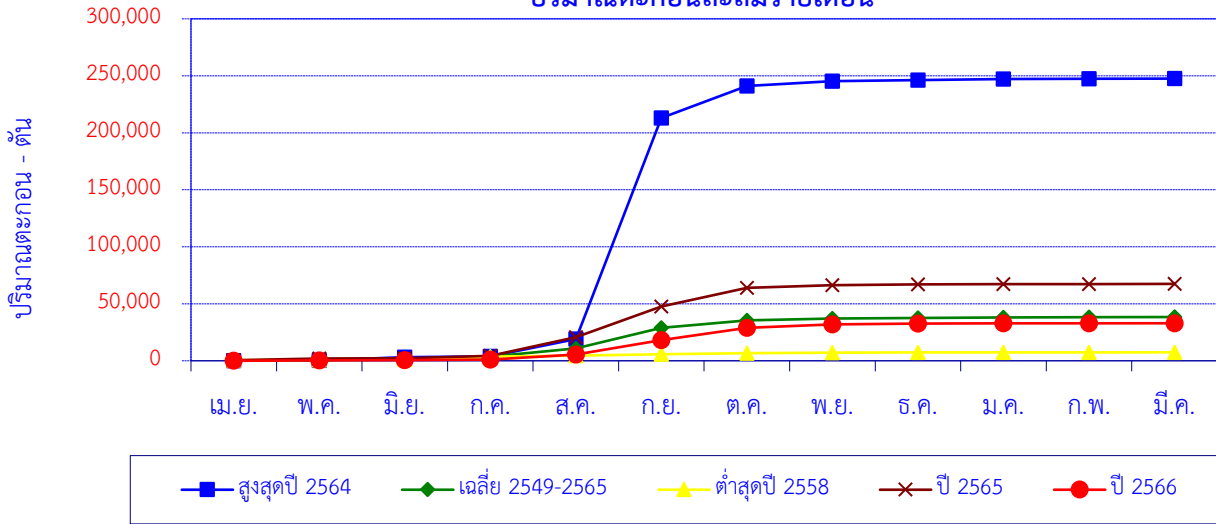

เดือน	เม.ย.	พ.ค.	มิ.ย.	ก.ค.	ส.ค.	ก.ย.	ต.ค.	พ.ย.	ธ.ค.	ม.ค.	ก.พ.	มี.ค.	ปี
สูงสุดปี 2564	42	390	2,646	674	15,306	193,889	28,248	4,134	992	864	171	205	247,562
สะสมปี 2564	42	433	3,079	3,753	19,059	212,948	241,196	245,330	246,322	247,186	247,357	247,562	
เฉลี่ย 2549-2565	219	634	819	1,868	7,419	17,945	6,524	1,545	617	406	201	187	38,383
เฉลี่ยสะสม	219	853	1,672	3,540	10,959	28,904	35,428	36,973	37,590	37,995	38,197	38,383	
ต่ำสุดปี 2558	587	309	125	2,486	1,164	1,053	946	486	143	60	55	19	7,432
สะสมปี 2558	587	897	1,022	3,507	4,671	5,724	6,670	7,156	7,299	7,359	7,414	7,432	
ปี 2565	492	1,391	350	2,196	16,162	27,099	16,272	2,400	591	277	144	98	67,471
สะสมปี 2565	492	1,882	2,232	4,429	20,590	47,689	63,961	66,361	66,952	67,229	67,373	67,471	
ปี 2566	11	350	295	483	4,273	12,604	10,974	3,018	647	166	76	50	32,949
สะสมปี 2566	11	361	656	1,138	5,412	18,015	28,990	32,008	32,655	32,822	32,898	32,949	

สถานี น้ำอิ่ง (I.14) บ้านน้ำอิ่ง ต.ต้า อ.ขุนตาล จ.เชียงราย

ปริมาณตะกอนรายเดือน

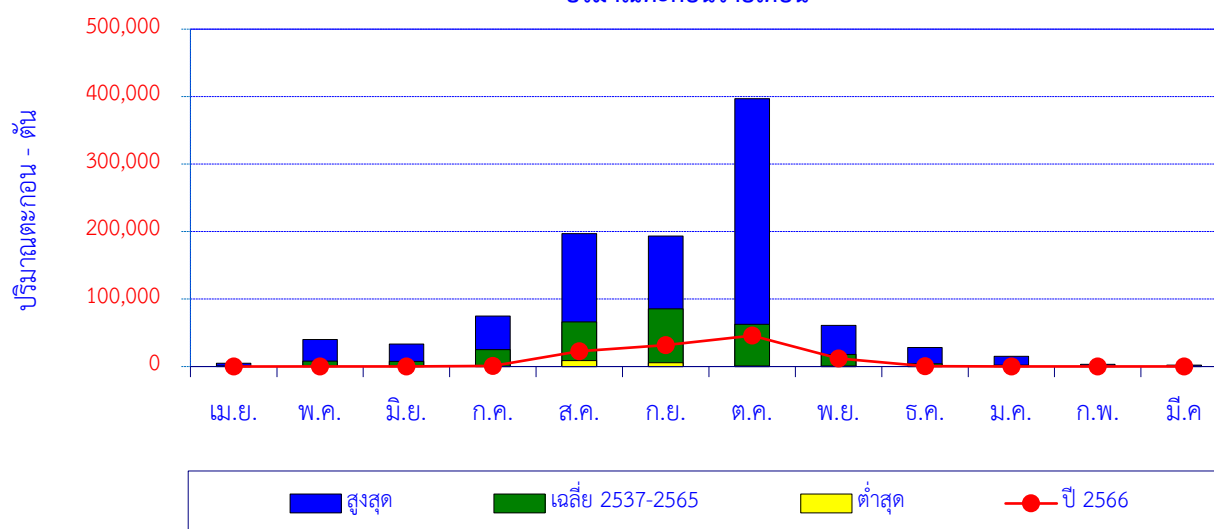

เดือน	เม.ย.	พ.ค.	มิ.ย.	ก.ค.	ส.ค.	ก.ย.	ต.ค.	พ.ย.	ธ.ค.	ม.ค.	ก.พ.	มี.ค.	ปี
สูงสุด	4,727	39,901	33,449	74,790	196,875	193,332	397,117	60,904	28,110	15,087	3,425	2,220	
เฉลี่ย 2537-2565	828	8,013	7,675	25,194	66,187	85,476	62,591	18,004	4,201	1,974	728	540	281,411
ต่ำสุด	0	1	1	1	8,646	5,643	1,025	819	37	0	1	0	
ปี 2566	5	11	6	963	22,491	31,835	45,814	12,080	366	160	11	9	113,751

ปริมาณตะกอนสะสมรายเดือน

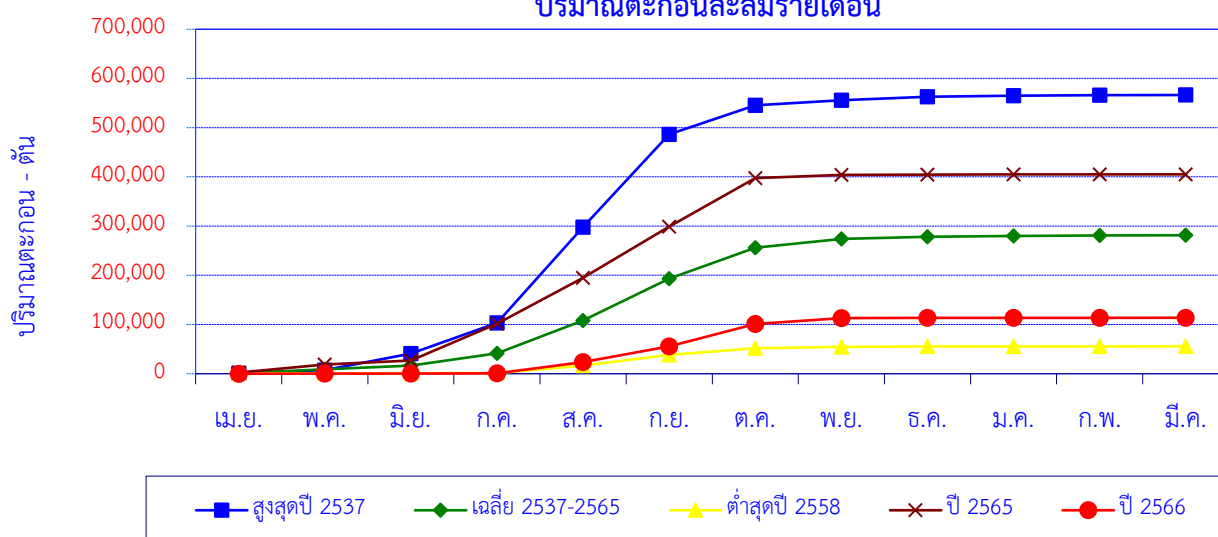

เดือน	เม.ย.	พ.ค.	มิ.ย.	ก.ค.	ส.ค.	ก.ย.	ต.ค.	พ.ย.	ธ.ค.	ม.ค.	ก.พ.	มี.ค.	ปี
สูงสุดปี 2537	755	6,599	33,449	62,396	194,776	188,678	58,611	10,455	6,850	2,448	901	472	566,388
สะสมปี 2537	755	7,353	40,803	103,199	297,975	486,653	545,264	555,719	562,568	565,016	565,917	566,388	
เฉลี่ย 2537-2565	828	8,013	7,675	25,194	66,187	85,476	62,591	18,004	4,201	1,974	728	540	281,411
เฉลี่ยสะสม	828	8,840	16,516	41,710	107,897	193,372	255,963	273,967	278,168	280,143	280,871	281,411	
ต่ำสุดปี 2558	564	388	15	443	15,386	21,495	13,604	2,748	929	127	43	16	55,760
สะสมปี 2558	564	952	967	1,410	16,796	38,291	51,895	54,644	55,573	55,700	55,743	55,760	
ปี 2565	2,321	16,353	8,402	74,790	92,924	103,934	98,869	6,652	575	160	97	82	405,157
สะสมปี 2565	2,321	18,674	27,075	101,866	194,790	298,723	397,592	404,244	404,819	404,979	405,075	405,157	
ปี 2566	5	11	6	963	22,491	31,835	45,814	12,080	366	160	11	9	113,751
สะสมปี 2566	5	16	22	985	23,475	55,310	101,125	113,204	113,571	113,731	113,742	113,751	

สถานี Kh.72 น้ำแม่คำ บ้านแม่คำหลักเจ็ด ต.ศรีคำ อ.แม่จัน จ.เชียงราย

ปริมาณตะกอนรายเดือน

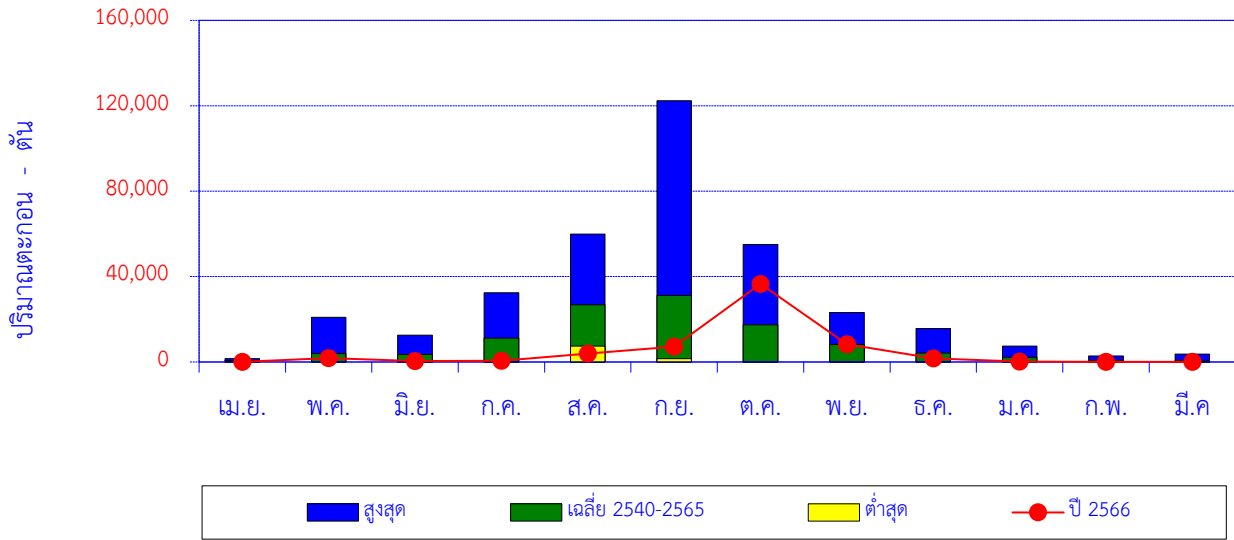

เดือน	เม.ย.	พ.ค.	มิ.ย.	ก.ค.	ส.ค.	ก.ย.	ต.ค.	พ.ย.	ธ.ค.	ม.ค.	ก.พ.	มี.ค.	ปี
สูงสุด	1,536	20,942	12,599	32,407	59,843	122,355	55,013	23,233	15,696	7,398	2,857	3,636	
เฉลี่ย 2540-2565	696	3,914	3,591	11,154	26,784	31,131	17,477	8,246	4,133	2,144	811	796	110,876
ต่ำสุด	4	10	163	179	7,386	1,557	98	62	19	33	20	12	
ปี 2566	91	1,873	439	582	3,963	7,131	36,601	8,307	1,747	206	91	56	61,086

ปริมาณตะกอนสะสมรายเดือน

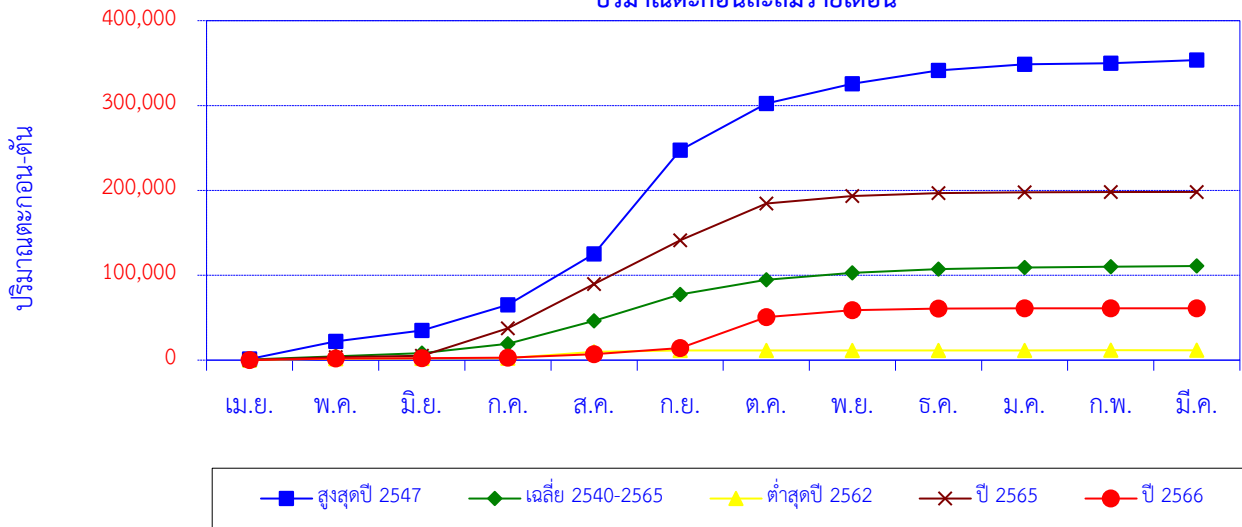

เดือน	เม.ย.	พ.ค.	มิ.ย.	ก.ค.	ส.ค.	ก.ย.	ต.ค.	พ.ย.	ธ.ค.	ม.ค.	ก.พ.	มี.ค.	ปี
สูงสุดปี 2547	1,295	20,942	12,599	30,371	59,843	122,355	55,013	23,233	15,696	7,398	1,180	3,636	353,562
สะสมปี 2547	1,295	22,238	34,837	65,207	125,051	247,406	302,419	325,652	341,348	348,746	349,926	353,562	
เฉลี่ย 2540-2565	696	3,914	3,591	11,154	26,784	31,131	17,477	8,246	4,133	2,144	811	796	110,876
เฉลี่ยสะสม	696	4,609	8,200	19,354	46,138	77,269	94,747	102,992	107,125	109,269	110,080	110,876	
ต่ำสุดปี 2562	161	1,396	461	339	7,386	1,557	98	62	34	40	20	14	11,567
สะสมปี 2562	161	1,557	2,017	2,357	9,743	11,300	11,398	11,460	11,494	11,534	11,554	11,567	
ปี 2565	124	3,361	1,479	32,407	52,301	51,667	43,081	9,015	3,426	743	327	271	198,202
สะสมปี 2565	124	3,485	4,964	37,371	89,672	141,339	184,420	193,435	196,861	197,604	197,931	198,202	
ปี 2566	91	1,873	439	582	3,963	7,131	36,601	8,307	1,747	206	91	56	61,086
สะสมปี 2566	91	1,964	2,403	2,985	6,948	14,079	50,680	58,987	60,734	60,939	61,030	61,086	